Sächsische Landesbibliothek –
Staats- und Universitätsbibliothek Dresden

Sächsische Landesbibliothek –
Staats- und Universitätsbibliothek Dresden

Sächsische Landesbibliothek –
Staats- und Universitätsbibliothek Dresden

Sächsische Landesbibliothek –
Staats- und Universitätsbibliothek Dresden

Sächsische Landesbibliothek –
Staats- und Universitätsbibliothek Dresden

Sächsische Landesbibliothek –
Staats- und Universitätsbibliothek Dresden

AXUR
RE D'ORMUS.

Dramma Tragicomico.

Mus. 3796-F-16

La Musica è del Sig.r Antonio Salieri.

Sächsische Landesbibliothek –
Staats- und Universitätsbibliothek Dresden

Sinfonia.

Corni e
Trombe in D:

Flauti.

Oboe.

Violini

Viole

Fagotti

Timpani
D: = A:

Tamburo
Piatti.

Allegro
Presto.

Sächsische Landesbibliothek –
Staats- und Universitätsbibliothek Dresden

sforz

sfor:

sfor:

col B.

sforz:

Sächsische Landesbibliothek –
Staats- und Universitätsbibliothek Dresden

col Violino I^mo

col Viol: I^mo

col Bas:

Sächsische Landesbibliothek –
Staats- und Universitätsbibliothek Dresden

col 1.mo Viol:

col 1.mo Viol:

col 1.mo Viol:

col 1.mo Viol:

for.

Sotz.

Sächsische Landesbibliothek –
Staats- und Universitätsbibliothek Dresden

sfor. sfor: sf: sf: sf: sf:

sf:

col B.

sfr. sf: sf: sf: sf. sfor.

Sächsische Landesbibliothek –
Staats- und Universitätsbibliothek Dresden

pia:

for.

forte

pia:

for:

forte

col B:

pia:

for:

forte

Sächsische Landesbibliothek –
Staats- und Universitätsbibliothek Dresden

col Violino I.mo

col Bas:

Sächsische Landesbibliothek –
Staats- und Universitätsbibliothek Dresden

col 1.mo Violino

col B.:

col B.

Sächsische Landesbibliothek –
Staats- und Universitätsbibliothek Dresden

sforz:

sforz.

mfor.

sfor.

p:

Violoncello.

Sächsische Landesbibliothek –
Staats- und Universitätsbibliothek Dresden

mfor.

Sächsische Landesbibliothek –
Staats- und Universitätsbibliothek Dresden

ff.mo

for.mo

ff.mo

for.mo

fmo

fmo

col B.

Tutti Bassi

fortiss.o

Sächsische Landesbibliothek –
Staats- und Universitätsbibliothek Dresden

Solo.

pia:

col B:

pia:

Sächsische Landesbibliothek –
Staats- und Universitätsbibliothek Dresden

for.mo

for.mo

ff.mo

Sächsische Landesbibliothek –
Staats- und Universitätsbibliothek Dresden

col Violino I.mo

col Violino I.mo

f.mo

f.mo

Sächsische Landesbibliothek –
Staats- und Universitätsbibliothek Dresden

col Violino 1mo

col Violino 1mo

for:

fortissimo

for:

for.

for:

fortissimo

for.

for.

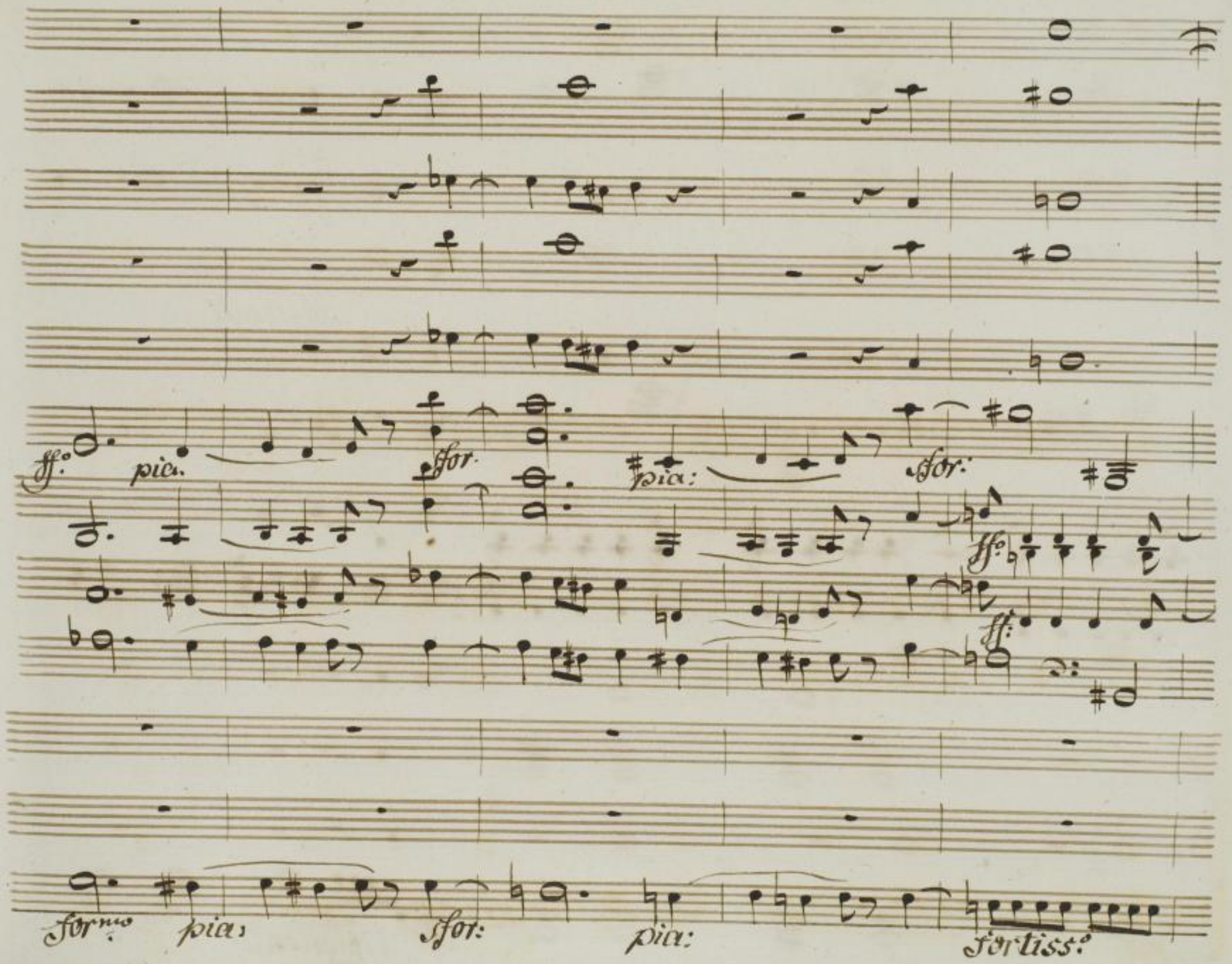

Sächsische Landesbibliothek –
Staats- und Universitätsbibliothek Dresden

pia:

col Flauti

Violoncello.

p:

Sächsische Landesbibliothek –
Staats- und Universitätsbibliothek Dresden

sfor.

co' Flauti

mfor.

sforz.

Sächsische Landesbibliothek –
Staats- und Universitätsbibliothek Dresden

for:

col Bas:

Tutti Bassi.

for.

Sächsische Landesbibliothek –
Staats- und Universitätsbibliothek Dresden

col Violino I.mo

Sächsische Landesbibliothek –
Staats- und Universitätsbibliothek Dresden

col 1.mo Violino

col Fl: 2.do

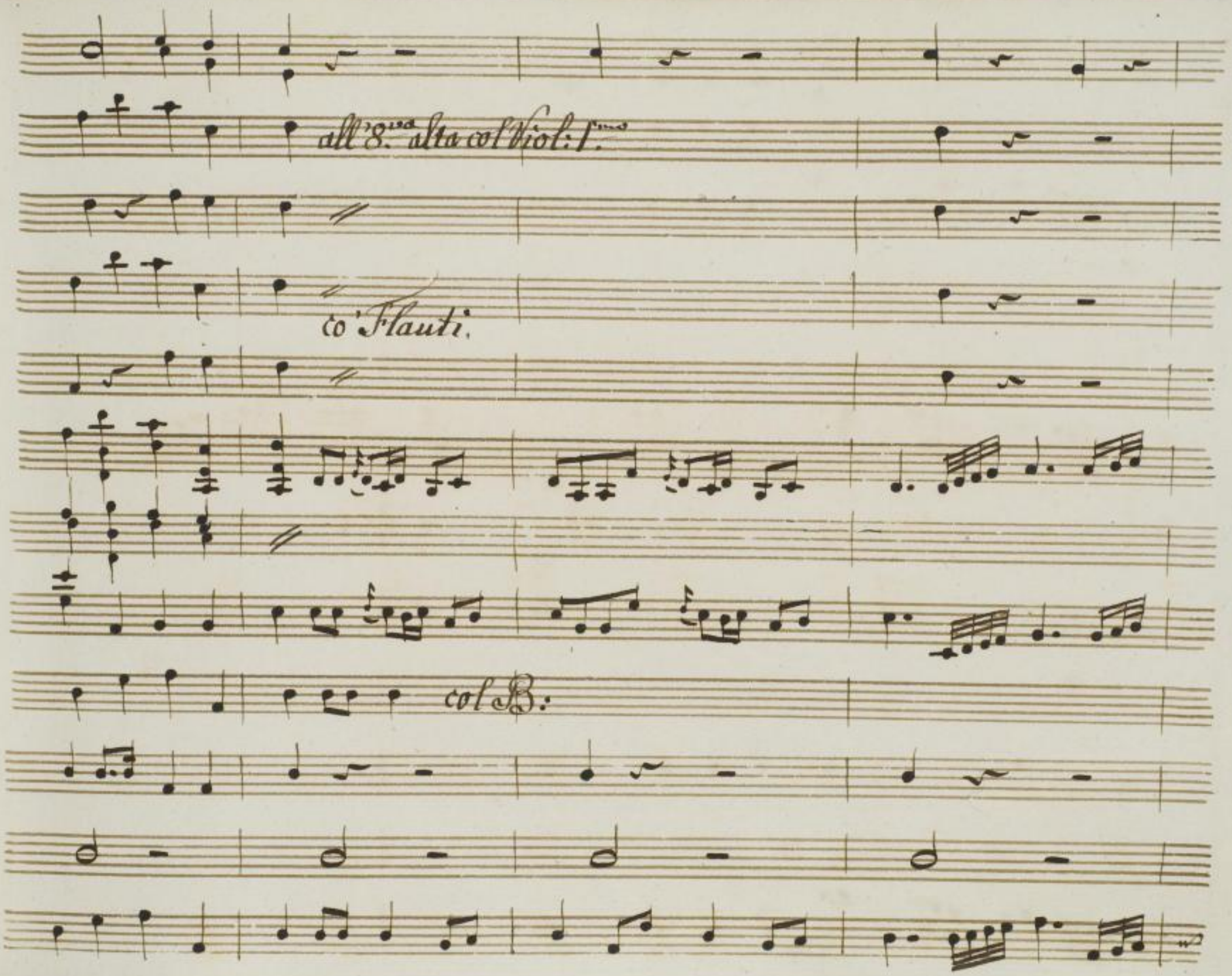

Sächsische Landesbibliothek –
Staats- und Universitätsbibliothek Dresden

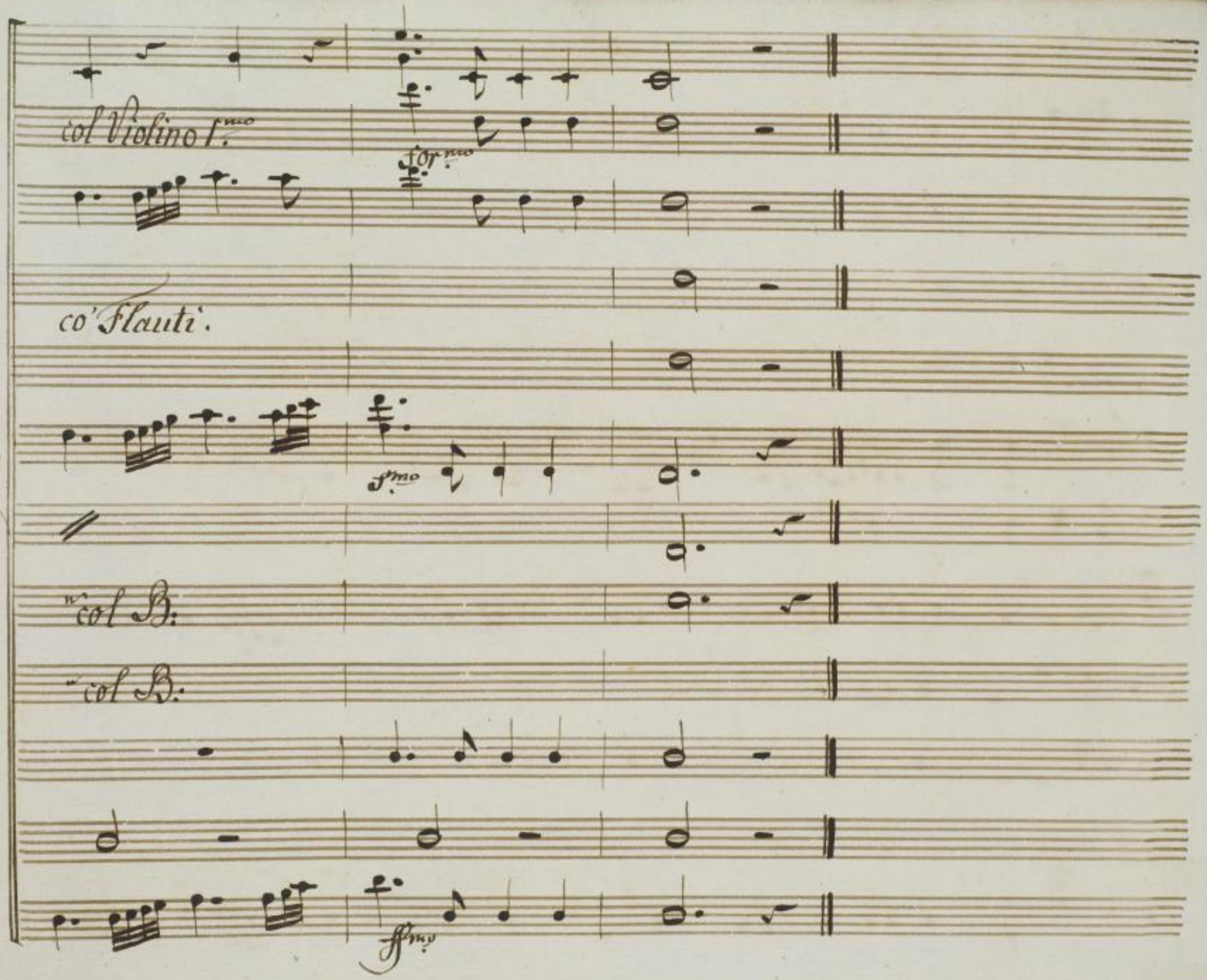

Sächsische Landesbibliothek –
Staats- und Universitätsbibliothek Dresden

2.

Introduzzione

Corni in B.

Flauti

Oboè

Violini

Viole

Fagotti

Aspasia

Aar

Un poco Andante.

mfor.

cresc:

mfor:

cresc.

col Violino 2do.

Scena 1.

calando

calando

pia:

col Viol: 2do

Qui deve scherza l'aura con grato mormorio.

mf:

pia:

Sächsische Landesbibliothek –
Staats- und Universitätsbibliothek Dresden

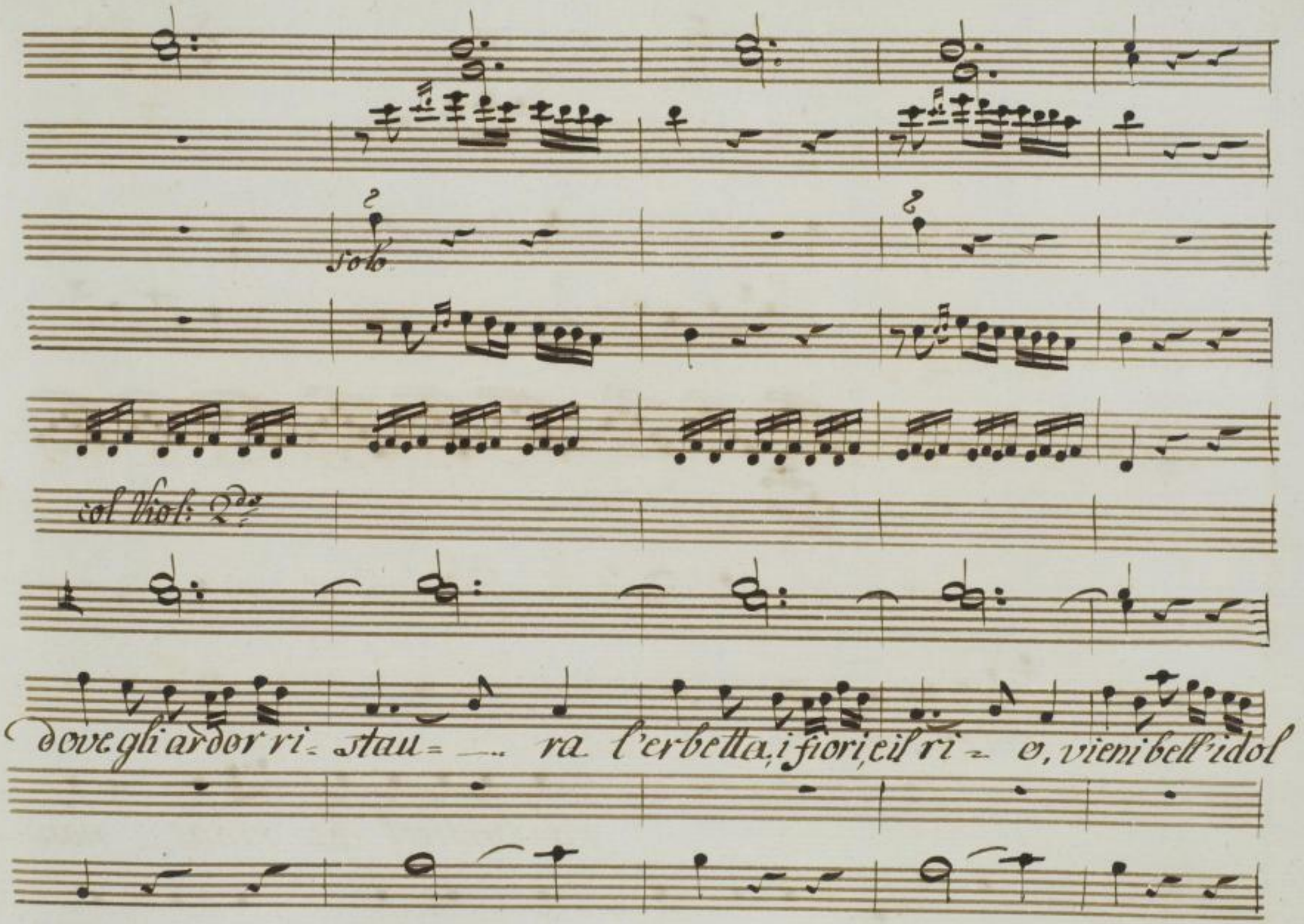

Sächsische Landesbibliothek –
Staats- und Universitätsbibliothek Dresden

col Viol. 2di

mio. Siedi vicino a me.

non venticel che rida non

cresc. for. p:

mfor. pia:

col Viol: 2.do

cresc: for. p:

l'erbe, il rivo, oi fior, a te mi guida amor a te mi guida. a =

cresc. for. pia.

Sächsische Landesbibliothek –
Staats- und Universitätsbibliothek Dresden

for. pia.

for: pia:

Ah di si bella face,

= mor- mi tiene amor con te. ah di si bella face,

for. pia:

Sächsische Landesbibliothek –
Staats- und Universitätsbibliothek Dresden

col Viol: 2do

non turbi mai la pa = ce un ombra di dolor. ma sia di pien con =

Sächsische Landesbibliothek –
Staats- und Universitätsbibliothek Dresden

f: p:

f: p:

col 2do Viol:

ten - to sempre alimento al cor, ma sia di pien contento, di pien con -

ma sia di pien contento, sempre alimento al cor, ma sia di pien con -

f: p:

f: p:

Sächsische Landesbibliothek –
Staats- und Universitätsbibliothek Dresden

for.

for. pia:

lento Sempre sem — — — pre al imento al cor — —

lento Sempre sem — — — pre al imento al cor — —

for. pia.

Sächsische Landesbibliothek –
Staats- und Universitätsbibliothek Dresden

for: p: cresc.

simil:

col Viol: 2do

Ah di si bella face. non tur-bi mai la pace, un' ombra un

Ah di si bella face. non

for. p: cresc:

Sächsische Landesbibliothek –
Staats- und Universitätsbibliothek Dresden

for.

pia.

for.

pia.

coll 1.mo Viol:

pia.

ombra. di do - lor - ma sia di pien contento.

ombra di do - lor - ma sia. di pien con - ten - to sempre alimentol

for.

pia:

fr: p: fr: p: for: pia:

Sempre alimento al cor, ma sia di pien conten - to, sempre.

cor, ma sia di pien contento di pien contento, sempre.

fp: fp fp: p

pia:

for.

pia:

for.

for:

col B:

sem - - - pre alimento al cor - sempre - sem - -

for:

Sächsische Landesbibliothek –
Staats- und Universitätsbibliothek Dresden

for:

pre. alimentos al cor.

pre. alimentos al cor,

for.

Sächsische Landesbibliothek –
Staats- und Universitätsbibliothek Dresden

Aspasia. Recit.vo

Chi di noi più felice, può vantarsi a mia

for. pia.

for. pia.

vita., io di te solo e tu pago di me, tutta in noi

for. pia.

stessi, nella semplici=tà, nell'innocenza quella gioja tre=

viam, e quel riposo, che sempre fuor di se, ricerca in vano, il cieco or-

for: Andante.

goglio, ed il capriccio umano. Star. E' ver.

for. Andante.,

credi però, se senza colpa, o senza taccia d'apparirein=

grato, a un popol che m'adora., a un Rè che m'ama., lungi dalla cit=

là fecoio potessi, a. privata. passar. libera. vita. la.

for. pia:

Aspasia

mia felicità saria. compita, E. perchè non ardisci, di par=

for: pia:

larne ad Axur.t memore il credo dei prestati servigi, delle

lunghe fatiche, dei sudor da te sparsi, una mercede, non

allegretto

for.

dtar.

neghera ad dtar quando ei la chiede. La mercede dovuta a buon sol-

for. allegretto.

allegro.

dato, doppo molte vittorie, e molte imprese, e il diritto, che ottien d'andar tra-

allegro.

Sächsische Landesbibliothek –
Staats- und Universitätsbibliothek Dresden

primi aversar pel suo Rè sudore e sangue. ne tal brama in me

For. mf.

col B:

langue sol per te, non saprei.

For:

Sächsische Landesbibliothek –
Staats- und Universitätsbibliothek Dresden

questo doverti, si spesso abbandonar, ah quanto ogni altra, men di

te mi par bella, tanto in me cresce sempre, di perderti il timore, tanto

Aspasia

palpita più questo mio core. Perdermi? e chi potria svellermi dal tuo

fianco? tu sei l'anima mia. vivo e vivrò per te, calma gli affanni

se pur non vuoi ch'io mora; non dubitar: ti fida in chi t'adora.

pia:

pia:

Atar.

Quanto siete possenti cari dell'jdol mio soavi accenti! e qual

pia:

Sächsische Landesbibliothek –
Staats- und Universitätsbibliothek Dresden

nuovo infondete., entro l'incerto seno grato raggio di gioja.

for:

e di sereno.

for:

Siegue a Due..

Sächsische Landesbibliothek –
Staats- und Universitätsbibliothek Dresden

Corni in A:

Oboè

Violini

pia:

Viole

col B:

Fagotti

Aspasia

Atar

Per te so- lo a- ma- - to bene respi-

Allegretto

pia.

Sächsische Landesbibliothek –
Staats- und Universitätsbibliothek Dresden

po:

pia:

rar, io sen- to l'alma; per te. sol no- vel- - la.

Sächsische Landesbibliothek –
Staats- und Universitätsbibliothek Dresden

For.

For.

For:

Se. tu

calma splender veggiova questo cor, splender veggiova questo cor.

For:

Sächsische Landesbibliothek –
Staats- und Universitätsbibliothek Dresden

pia:

pia:

pia:

Di

m'a - mi, o mio te - soro se di me tu sei - con -

pia:

Sächsische Landesbibliothek –
Staats- und Universitätsbibliothek Dresden

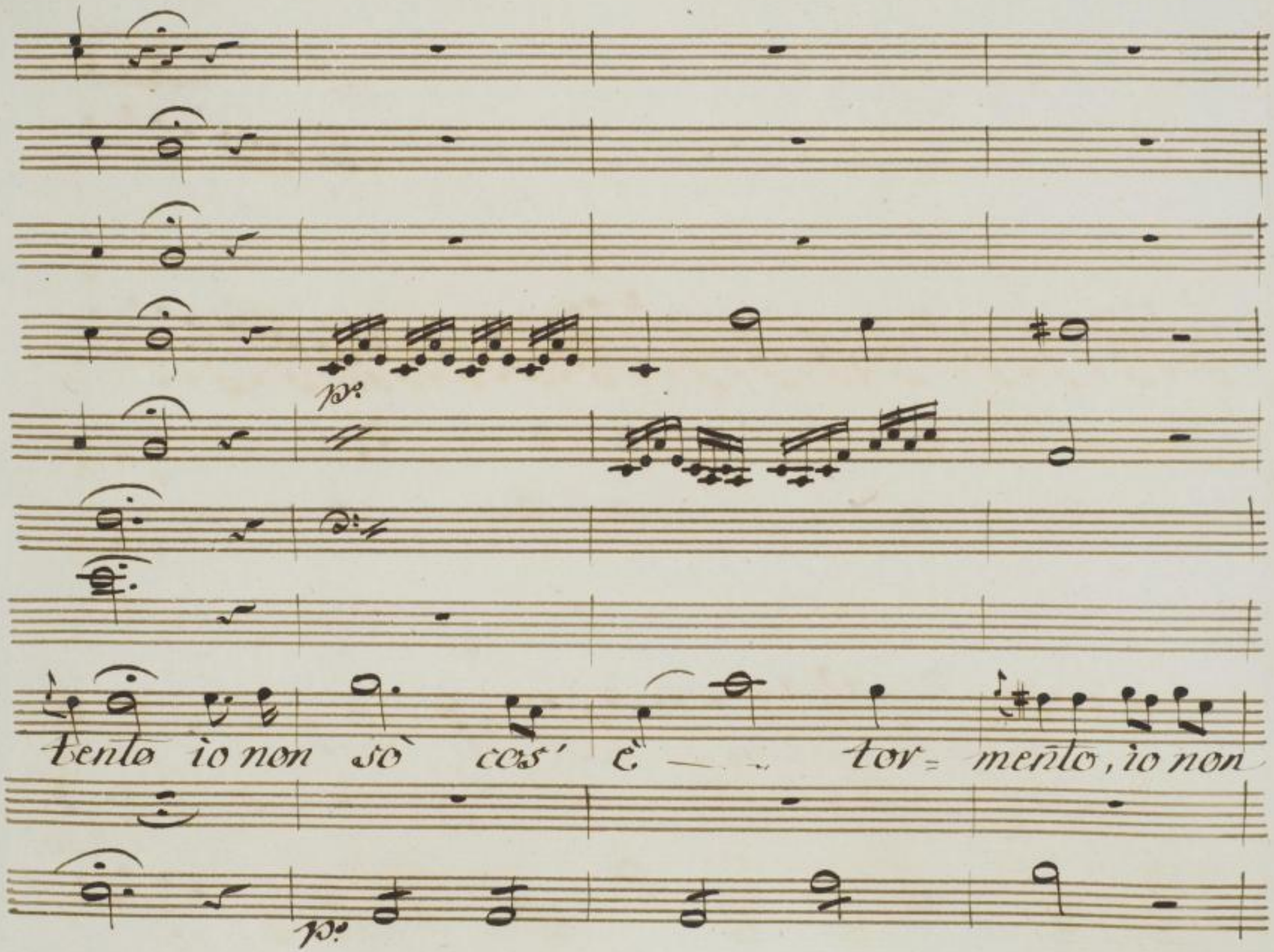

Sächsische Landesbibliothek –
Staats- und Universitätsbibliothek Dresden

for.

for.

for.

so cos'è ti mor, io non so cos'è ti mor, ah fac-

ah fac-

for.

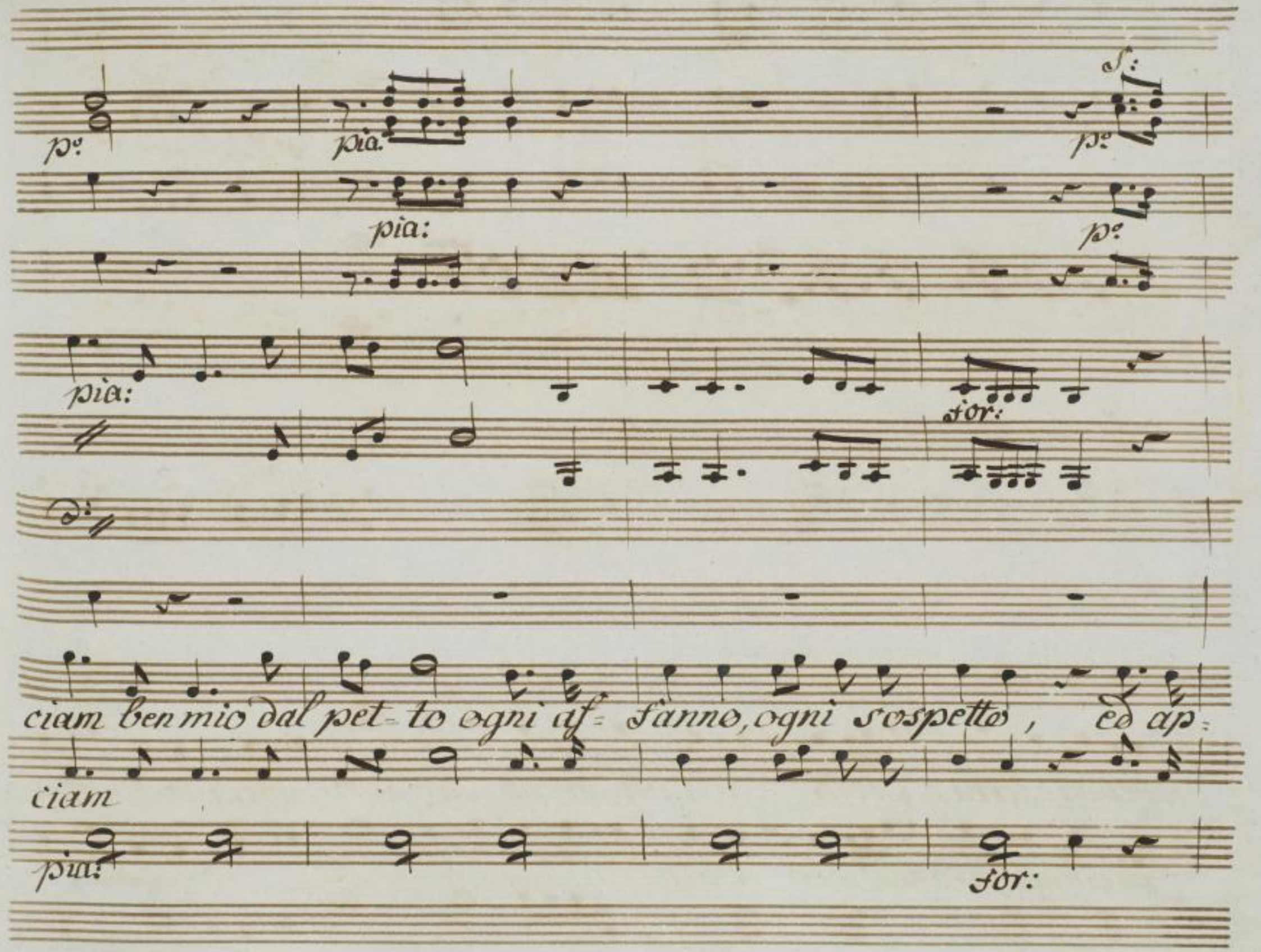

Sächsische Landesbibliothek –
Staats- und Universitätsbibliothek Dresden

Corni

cresc.

Oboè.

cresc.

p.o soli.

Vlni pia:

cresc.

col B:

Fag.ti

pia:

cresc.

Soli.

pia:

=prenda, e terra, e cielo, a gioir del no=stro amor ed apprenda, e terra e

=prenda, e terra e. cielo a gioir

pia:

cresc:

pia:

Corni. pia. for. p°

col Viol. 1.mo

Oboè.

Violini. pia: for: pia:

Viole col B: co' Violini

Fagotti

Coro.

Cielo, a gio. ir del nostro amor a gio ir del nostro amor. ah scac-

Cielo, a gio ir del nostro amor,

for. pia:

Sächsische Landesbibliothek –
Staats- und Universitätsbibliothek Dresden

fer. pia

ciam ben mio dal petto, ogni affanno ogni sospetto. ed apprenda, e terra e

ciam

fer: pia:

Trombè in C.

fmo

Flauti.

Oboè.

fmo

fmo

fmo

Coro di dentro.

ah

ah

ah

ah

Coro.

Cielo a gioir.

Coro.

Cielo a gioir.

Coro.

Altar.

Coro.

Che grido è questo.

Sächsische Landesbibliothek –
Staats- und Universitätsbibliothek Dresden

Trombè

Corni.

allegro assai

A- tar

Coro. A- tar

tar A- tar

Atar.

tar A- tar Oh Ciel! al nostro albergo foco orribil s'ap-

allegro assai.

Sächsische Landesbibliothek –
Staats- und Universitätsbibliothek Dresden

pese,

ah! un solo istante, fermati dove.

Sächsische Landesbibliothek –
Staats- und Universitätsbibliothek Dresden

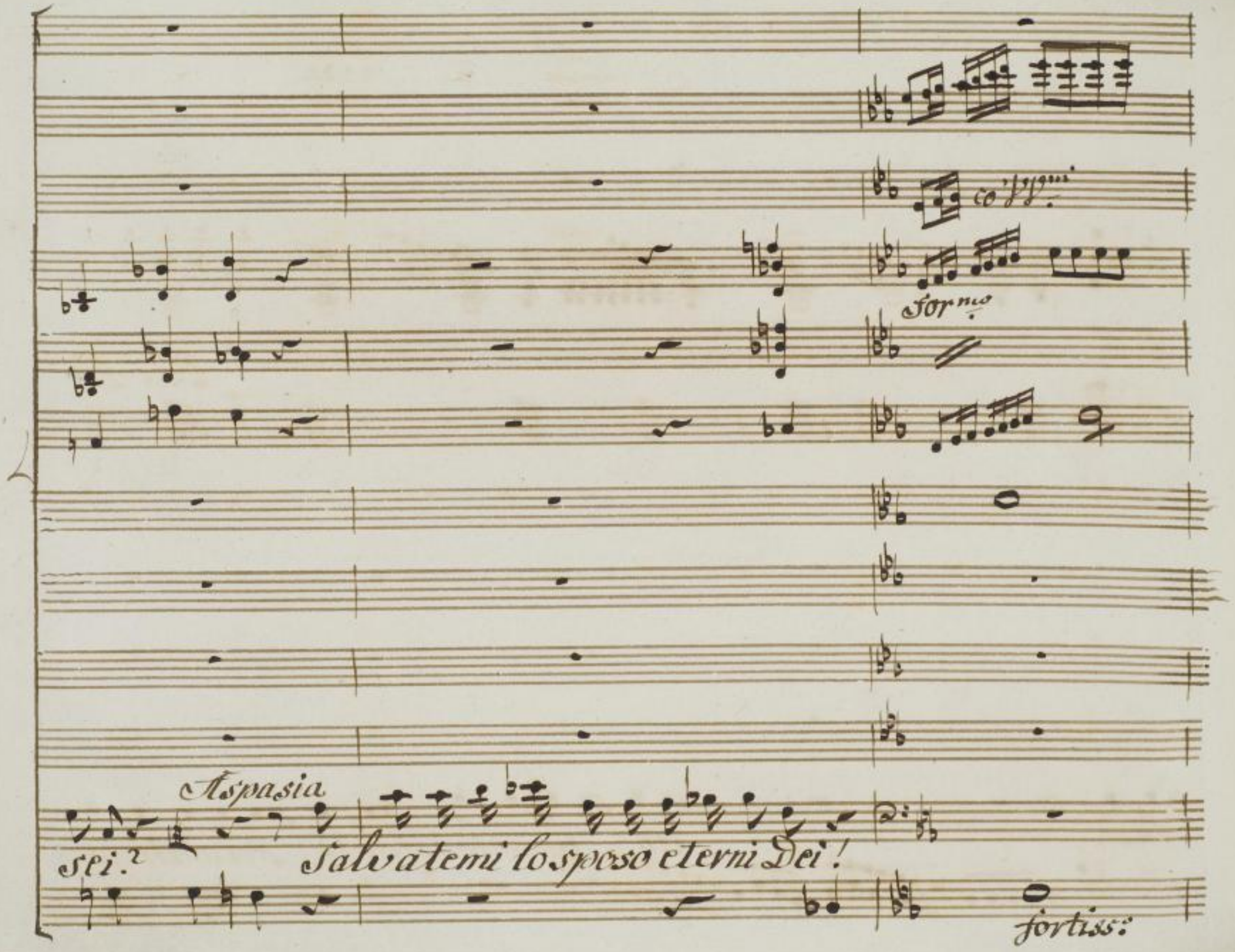

Sächsische Landesbibliothek –
Staats- und Universitätsbibliothek Dresden

col Viol. I^mi all'8va

col Viol. I^mi unis.

col Viol. I^mi all'8va

Sächsische Landesbibliothek –
Staats- und Universitätsbibliothek Dresden

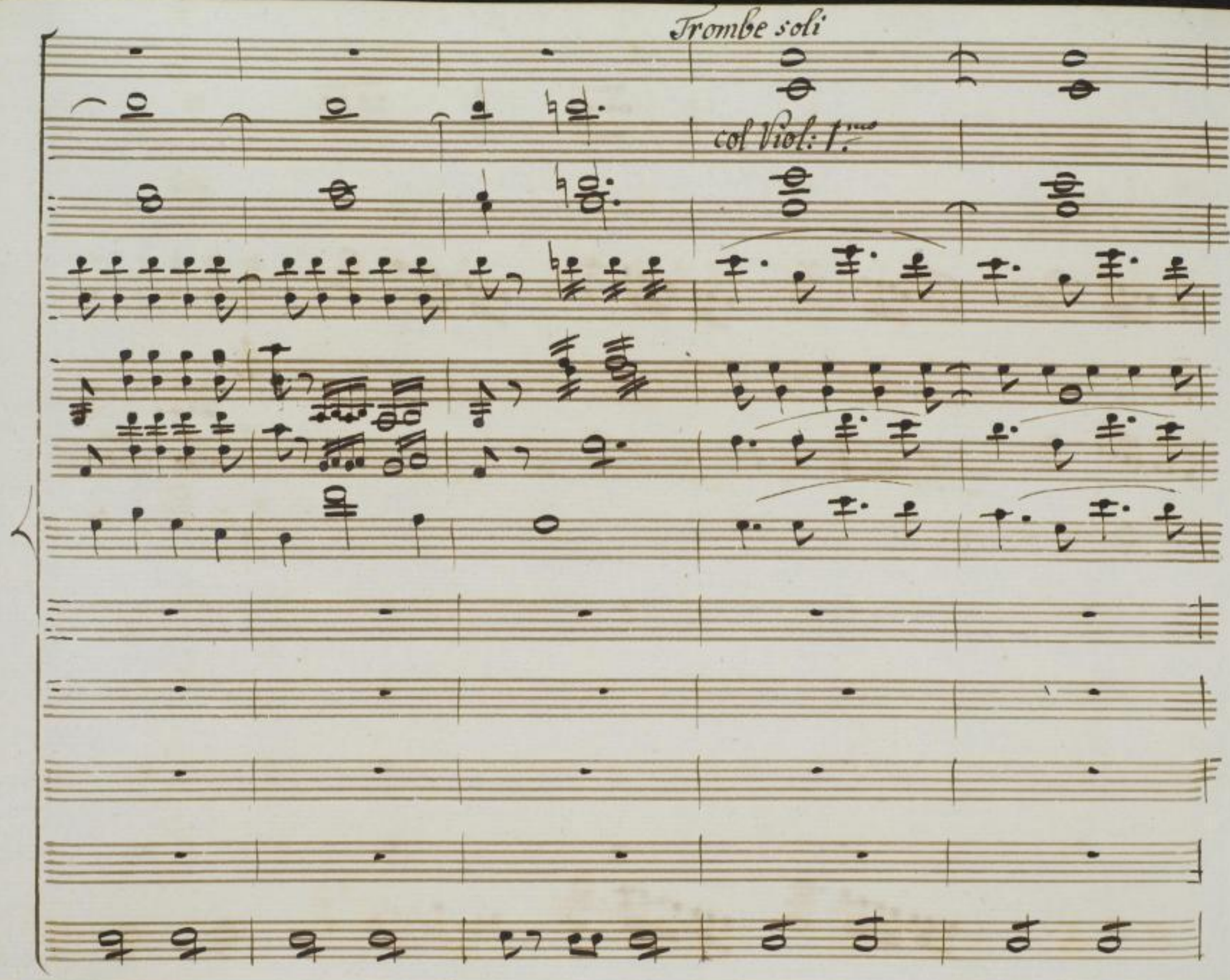

Sächsische Landesbibliothek –
Staats- und Universitätsbibliothek Dresden

col I.mo Vlo

col I.mo Vlo

Coro.

Ah!

Ah!

Ah!

Ah!

Sächsische Landesbibliothek –
Staats- und Universitätsbibliothek Dresden

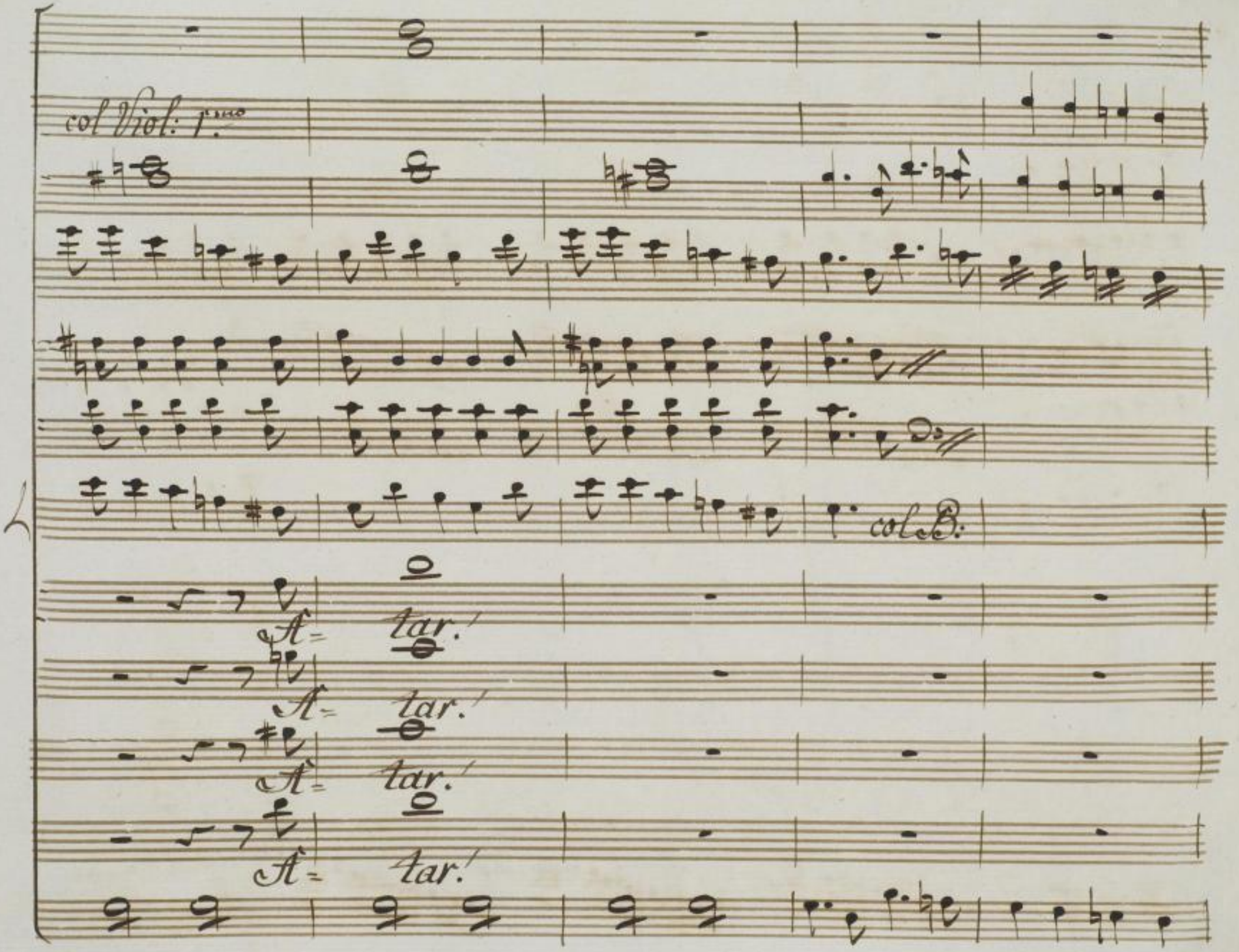

Sächsische Landesbibliothek –
Staats- und Universitätsbibliothek Dresden

col Viol: 2do all'8va alto.

col Viol. 1mo

col Viol: 1mo

Sächsische Landesbibliothek –
Staats- und Universitätsbibliothek Dresden

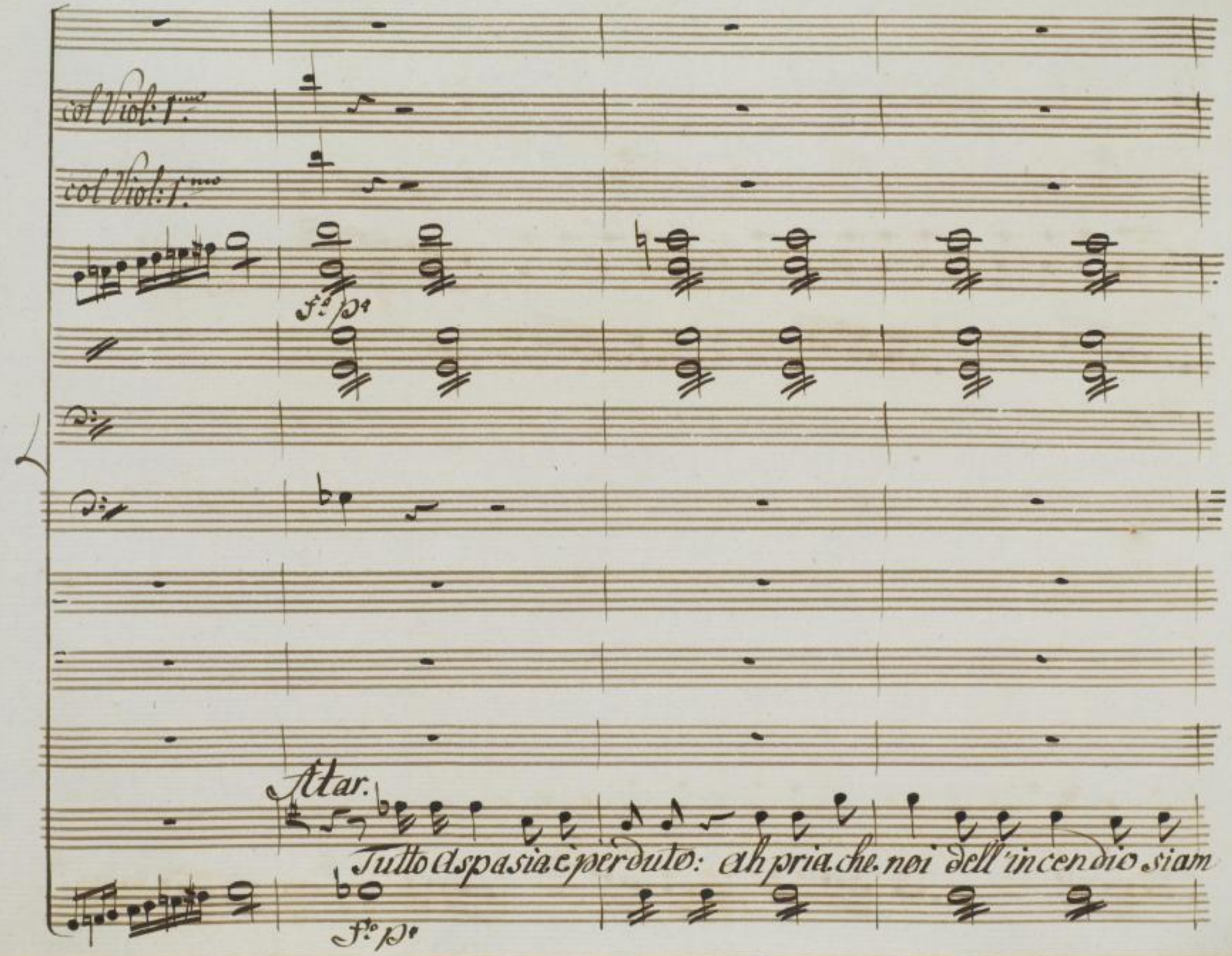

Sächsische Landesbibliothek –
Staats- und Universitätsbibliothek Dresden

pia.

cresc:

for.

pia.

cresc.

preda, salviami aspasia, aspasia, aspasia dove sei.?

for:

pia:

cresc:

Sächsische Landesbibliothek –
Staats- und Universitätsbibliothek Dresden

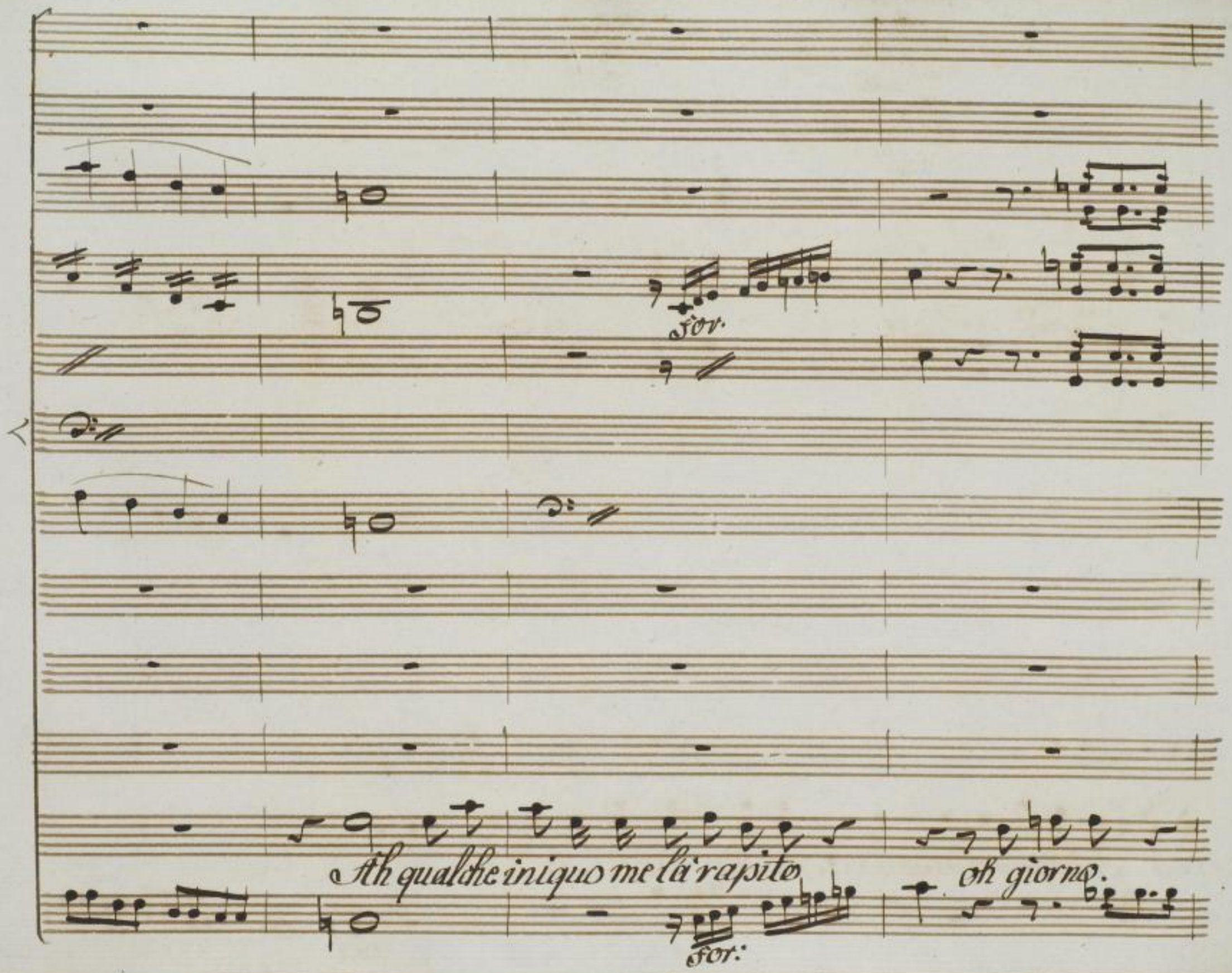

Sächsische Landesbibliothek –
Staats- und Universitätsbibliothek Dresden

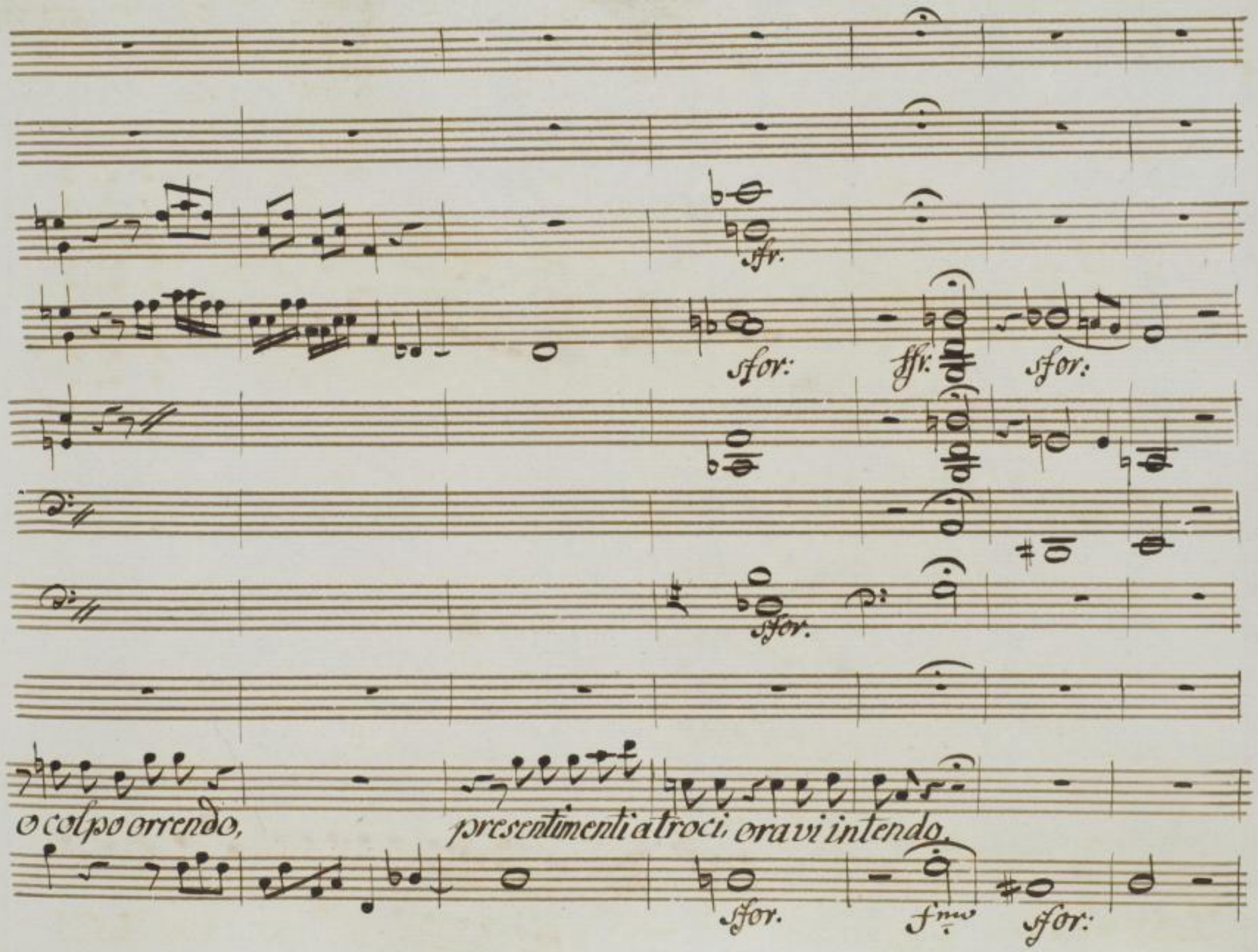

Sächsische Landesbibliothek –
Staats- und Universitätsbibliothek Dresden

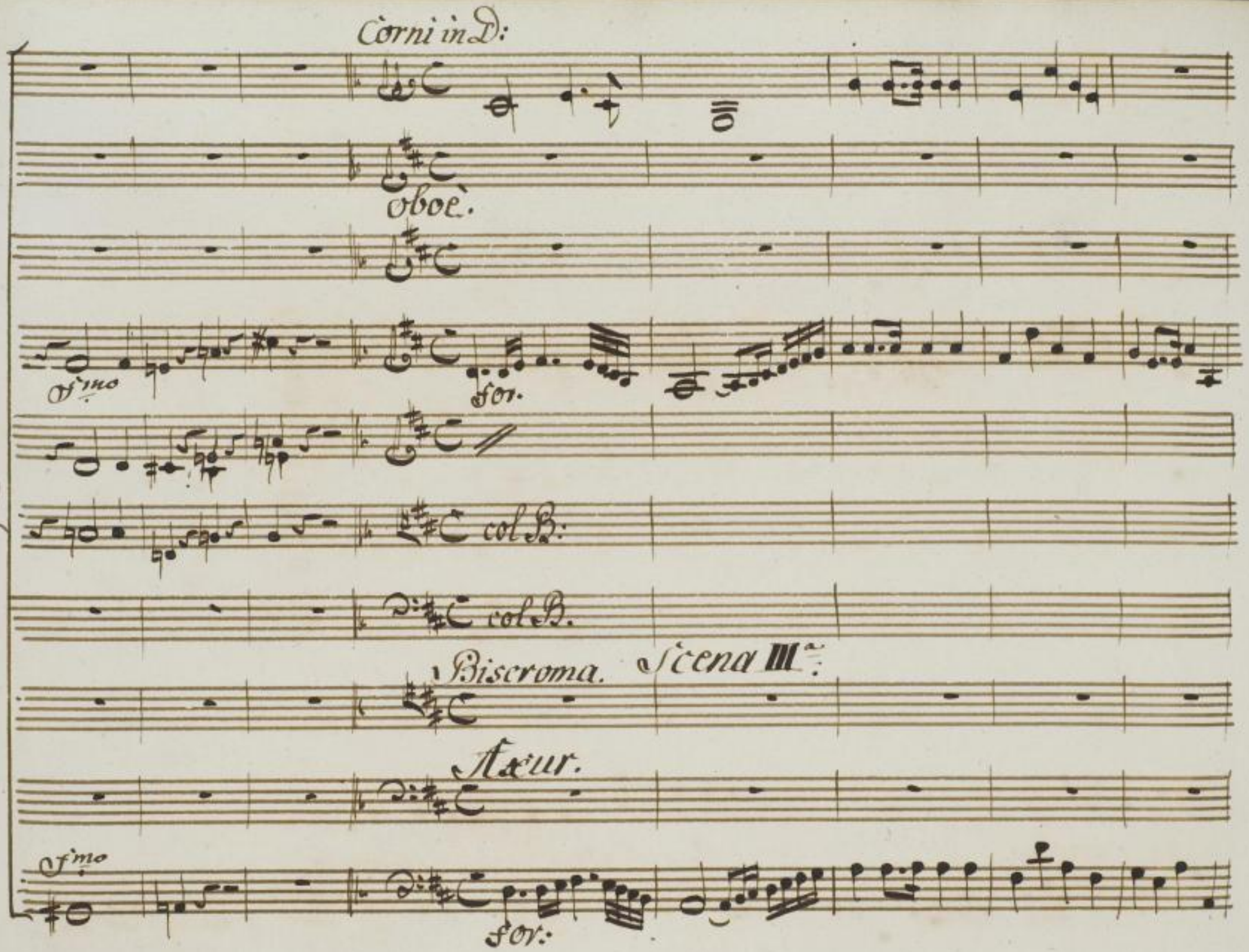

Sächsische Landesbibliothek –
Staats- und Universitätsbibliothek Dresden

pia: for. p? for.

pia: p? for:

pia. for. pia. for'.

pia. for. pia: for:

pia:

for.

for. p? for: f: p? for:

p:

pia:

Non mi seccar Bis-

pia.

Sächsische Landesbibliothek –
Staats- und Universitätsbibliothek Dresden

for.

for: pia: for: pia: for: pia.

croma. l'ordine già sorti. E tu bestia da soma và togliti di

for: pia. for: pia: for. pia:

Sächsische Landesbibliothek –
Staats- und Universitätsbibliothek Dresden

for. p° for p°

p° f:

for. for. pia:

f:

Ah mio Signore, parmi,

qui. Biscroma, non sec=

for: pia: for. pia.

Sächsische Landesbibliothek –
Staats- und Universitätsbibliothek Dresden

for.

for.

fov.

pia:

for.

pia.

fate gli grazia, o Sire.

questo

carmi,

E non la vuoi finire.

fov.

pia

capo balzano, e insano, sol col guardo spaventom'inspira.

Se mi s'alza un capriccio biz-

cresc:

cresc:

cresc:

Con quel ceffo quel gesto quell'ira o Bis-

Zarro ti fò por come bue sotto un carro, e ti metto un capestro, ed un laccio, e ti

cresc:

Sächsische Landesbibliothek –
Staats- und Universitätsbibliothek Dresden

for. p°.

for. p°

for:

for:

croma non v'è da scherzar. Rec.vo à tempo.

faccio così termi- nar. È Altamor non ritorna? se mi

for:

for:

Sächsische Landesbibliothek –
Staats- und Universitätsbibliothek Dresden

pia:

pia:

pia:

pia:

Salta un capriccio bizzarro, ti fò por come bue sotto un carro, o ti

cresc:

pia:

Biscroma.!

metto un capestro, ed un laccio, o ti metto, un capestro, ed un laccio e ti

cresc:

pia:

Sächsische Landesbibliothek –
Staats- und Universitätsbibliothek Dresden

fr. p: fr. p: fr. p: fr. p: for:

Con quel ceffo quel gesto quell' ira ò Bis:

faccio, e ti faccio così terminar, ò ti metto un capestro ed un laccio, e ti

f: p: f: p: f: p: f: p: for:

croma, o Biscroma, non vè da scherzar. o Biscroma non vè da scherzar. Rec.

faccio, e ti faccio così ter mi = nar. e ti faccio così terminar, ah ch'io non

posso frenar l'impazienza, vola Biscromo che fai

pia.

Biscroma.

Axur.

li? Signor, penso al misero atar, atar, atar, atar e sempre a=

pia.

Sächsische Landesbibliothek –
Staats- und Universitätsbibliothek Dresden

for.

Tar.

Cosa. trovi di buono in un

for:

for:

pia:

Biscr:

no= me si abbiette.

Il dì che. preda. io fui dell'armi.

for.

pia:

Sächsische Landesbibliothek –
Staats- und Universitätsbibliothek Dresden

vostre, in fondo a un antro oscuro, i giorni miei. cercava di difendere, ma in-

for. pia:

vano da stuolo innumerabile, e inumano. Co-perto da.

for: pia: Andante con moto

da

Sangue. sanguente, ed e. sangue. sentiami Signore. vicino a spi=

for.

pa

rar. Star mi sottrage da barbare morte mio grado mia sorte, e. done d'a=

for:

spia:

for.

Axur.

à piacere.

Pie= tà! ti parchè degno, sia della mia pie=

=tar. Pietà del meschino.

for.

viole

Ax:

Bisc:

=tà volgar soldato? Nel torrente d'Arsaccia il suo valore vi salvò dalla

Sächsische Landesbibliothek –
Staats- und Universitätsbibliothek Dresden

pia:

mfr.

Æœur

morte; a lui voi deste il governo dell'armi. E qual ragione ebbi poi di pen=

pia:

mfor.

for.

tirmi! l'affettata modestia di questo sciagurato d'un popol abbagliato il vil ris=

for.

Sächsische Landesbibliothek –
Staats- und Universitätsbibliothek Dresden

p: mfor. for. sfor:

petto le sue maniere il Nome., ah che quest'uomo è un supplico per

pia: mfor. for: sfor.

for. mfor. for.

Biscr:

me, ma dove trova la sua felicità.² nel suo de=

for. mfor. for.

mfr.

Tenor.

vere. Sai sea me mancan done.! io credo avermi cento Serragli pronti alle mie

mfor:

voglie., pur contento non sono, ei non ha che una moglie e felice si crede.,

pia.

ma già capiterà nelle mie mani, questo devoti suoi gradito oggetto.

pia.

Biscr: Axur

gemer vedrem nel perderla l'altero. ei morà, Tanto

Sächsische Landesbibliothek –
Staats- und Universitätsbibliothek Dresden

Biscr: Axur:

meglio. ma qual è il suo de- litto? Egli è felice, ei d'acquistare ar.

for. pia:

dio, i cori che una volta erano miei; egli si resc. oh Dei! con sua.

for. pia:

finta. virtù si accetto, e grato, a un popol che l'adora. ed il delitto

for. ps:

suo mi chiedi ancora..

si segue.

for. ps:

Sächsische Landesbibliothek –
Staats- und Universitätsbibliothek Dresden

Corni in G.

p:

Flauti

solo.

Oboè

Violini

più:

Viole

Fagotti

Biscroma

Bassi.

È ben ver, quel nome amato la delizia è d'ogni

pizzicato.

Un poco Cantabile.

Sächsische Landesbibliothek –
Staats- und Universitätsbibliothek Dresden

pia.

2do

1mo

pia.

pia:

core, Se si vede il mar turbato Se si copre il ciel d'or=

p: col'arco.

Sächsische Landesbibliothek –
Staats- und Universitätsbibliothek Dresden

Più allegro.

cresc.

cresc.

cresc.

Tempo primo

solo

Più allegro.

cresc:

Primo tempo

pia.

Più allegro.

Primo Tempo

rore, tosto a - tar — — gridar si sente, come

cresc:

Più allegro.

ffmo

Primo tempo.

Sächsische Landesbibliothek –
Staats- und Universitätsbibliothek Dresden

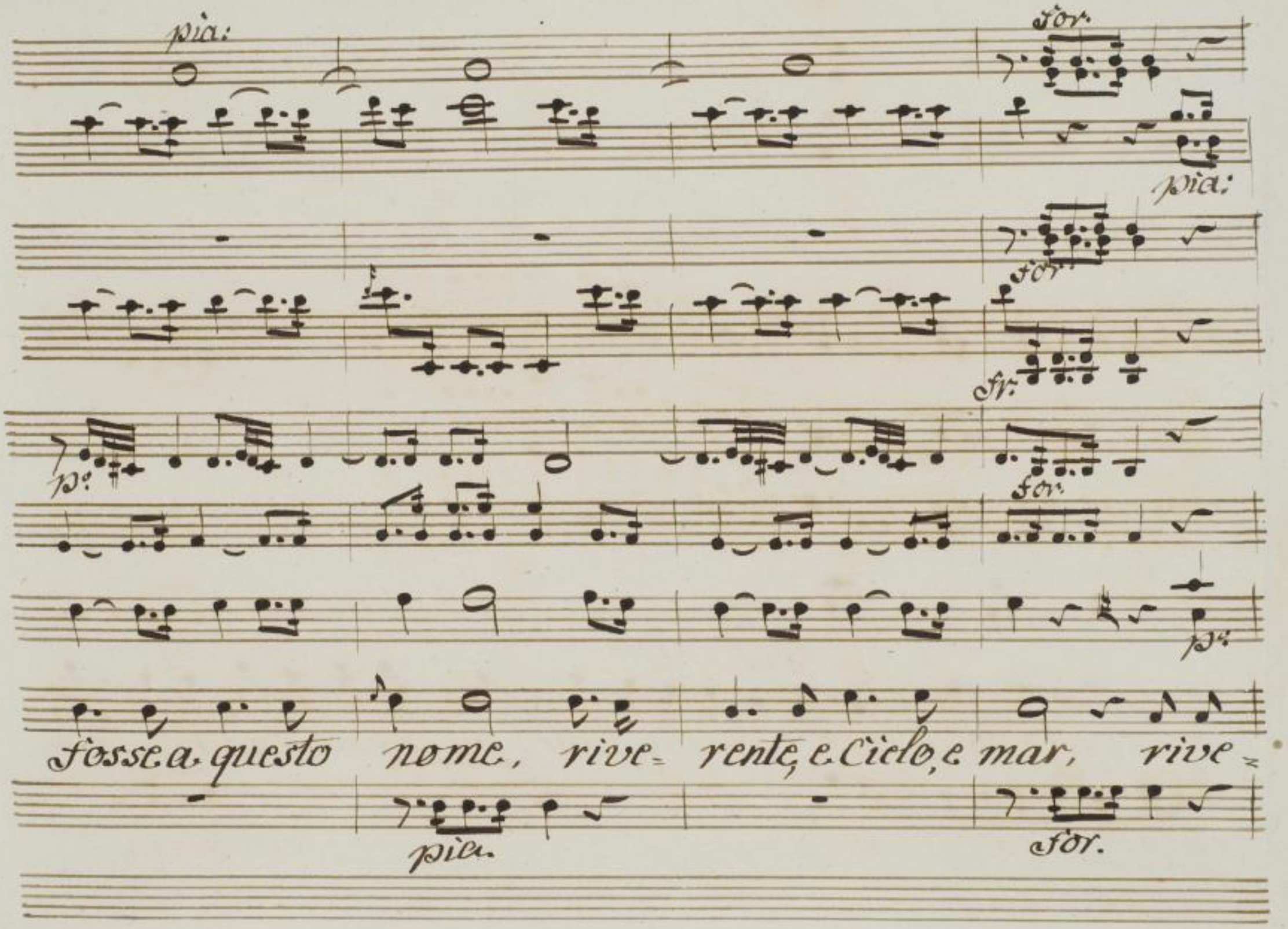

Sächsische Landesbibliothek –
Staats- und Universitätsbibliothek Dresden

pia:

pia:

Axur. Rec.vo

rente, e Cielo, e mar. vuoi tu finir, vil feccia del serraglio lo

pia:

Sächsische Landesbibliothek –
Staats- und Universitätsbibliothek Dresden

Biscr:

scioco panegirico? dovria, cane europeo alfin la morte. La

morte ognor la morte, Sire, questo vocabolo mi secca: termi=

4

=nate una volta il mio destino, e ritrovate poi chi vi consoli, nella

Axur.

Biscr:

noja, nell'ozio, sciagurato che dici? Nulla Sire; altamor chiede u=

siegue subito.

Scena IV.ª I Suddetti, e Altamor.

Violini

andante pia:

Viole

pia:

Axur:

dienza.. Appaga in pochi istanti l'intolleranza mia.,

Andante

for. pia:

Altamor. Axur. altam: Axur. altam:

Tutto è già fatto, nessun sa nulla, Aspasia! È in tuo poter, E la rapisti? in

Allegro.

fortiss.

Axur.

braccio, come tu più bramasti, al caro amante al rango di visir Alta=

All.ro f.mo

mor io t'innalzo, vola Biscroma: io voglio ch'un superbo appa=

Sächsische Landesbibliothek –
Staats- und Universitätsbibliothek Dresden

rato della grandezza mia, domani inebri il

cor della mia bella.,

Biser:

Ah troppo breve è lo spazio Si-

for.

Asur.

gnor: non è possibile, Teme- rario che dici pos-

for.

p:

Biscr:

Asur.

sibile non è: possibi- lissimo.. Senti, se manca

pia:

for.

Biscr:

nulla. mancar.i e. chi non sà come si dee. ser=

pia:

=vire sua maestà.

pia.

siegue Coro.

Sächsische Landesbibliothek –
Staats- und Universitätsbibliothek Dresden

Scena V.a

Trombè in C.

Flauti

Oboe.

Violini

Viole

Tamburo e Piatti.

Coro.

Allegro maestoso.

Fagotti e Bassi.

for.

Sächsische Landesbibliothek – Staats- und Universitätsbibliothek Dresden

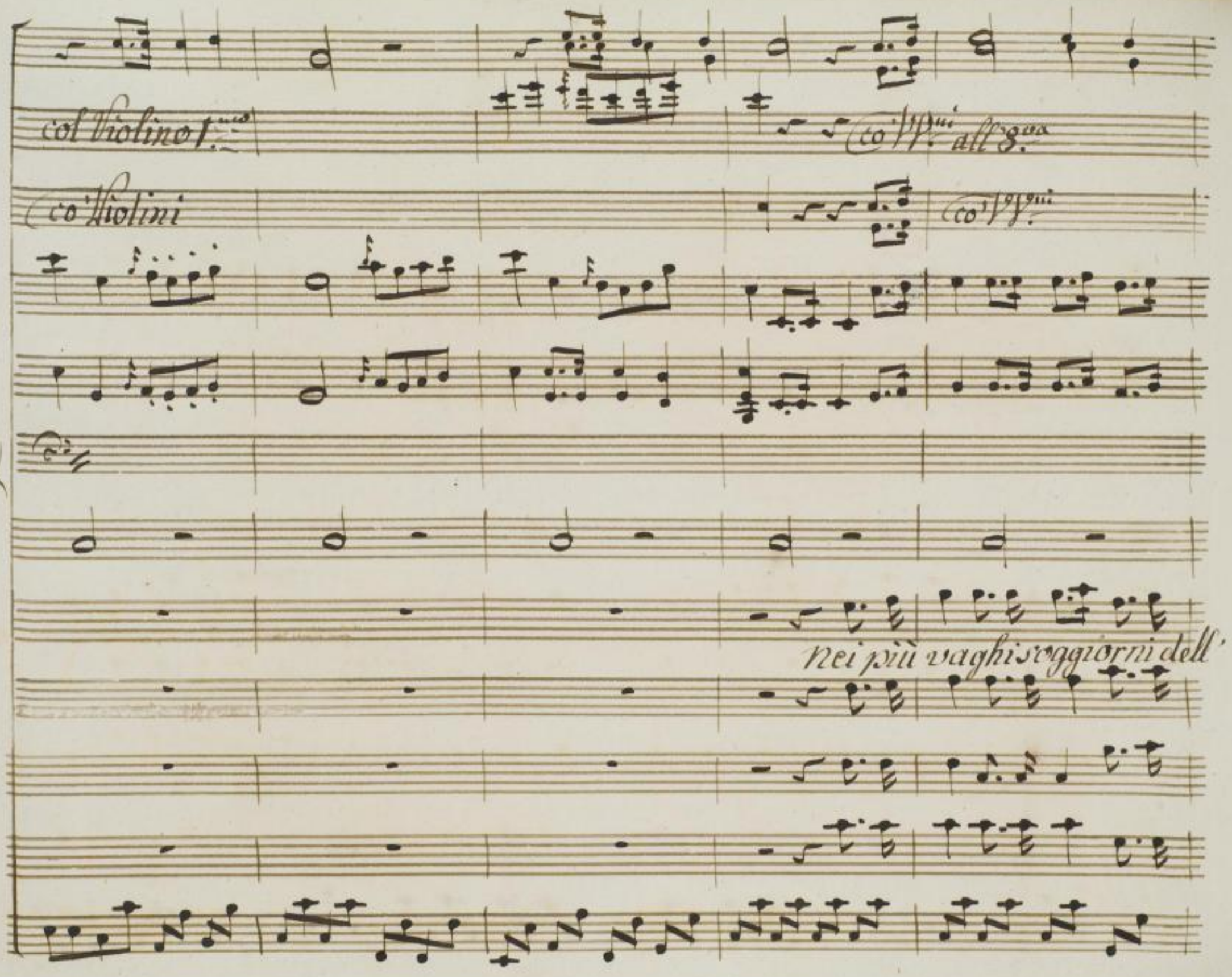

Sächsische Landesbibliothek –
Staats- und Universitätsbibliothek Dresden

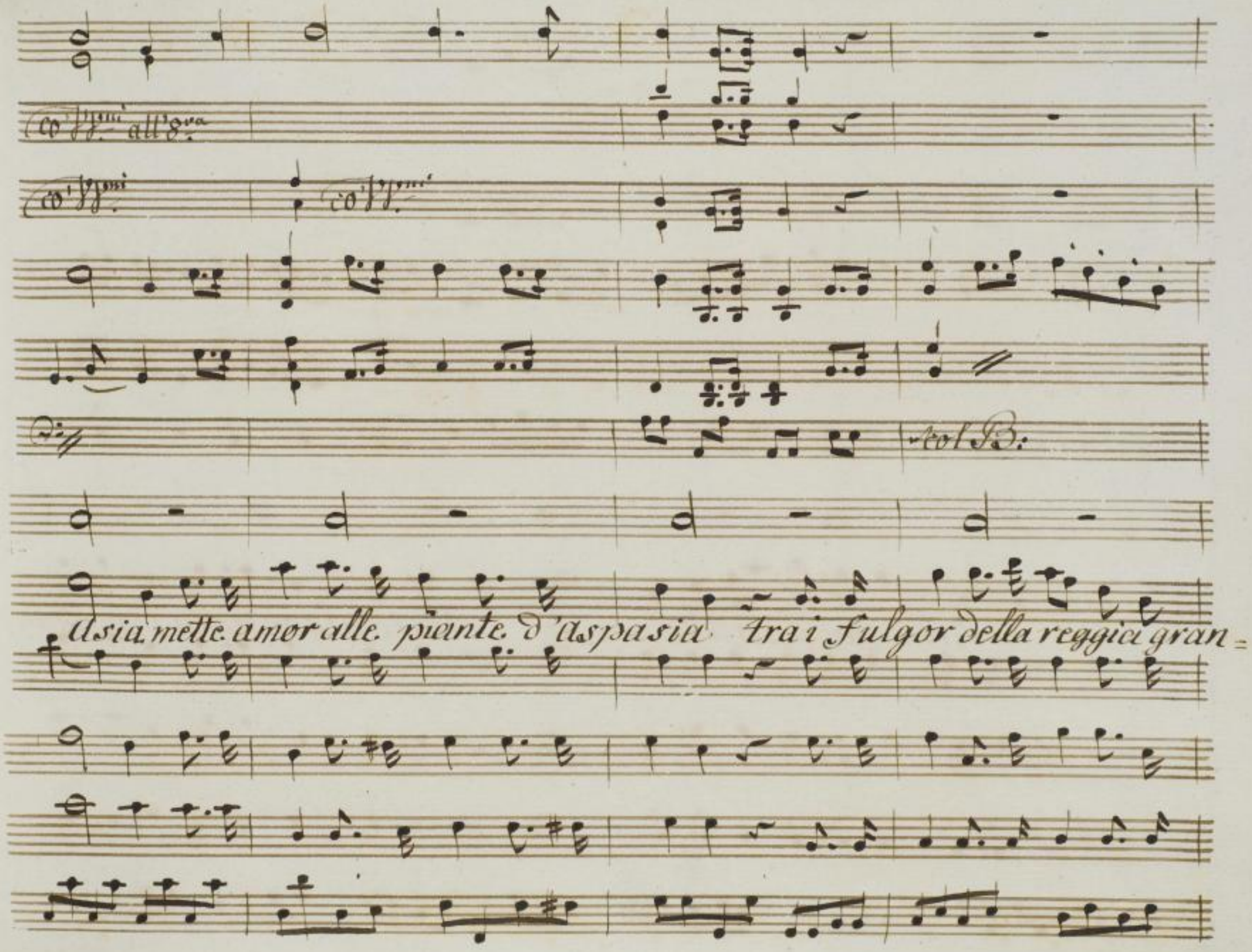

Sächsische Landesbibliothek –
Staats- und Universitätsbibliothek Dresden

col Oboe all' 8va

dezza la richezza, e il perfetto piacer, tra i fulgor della regia gran.

Sächsische Landesbibliothek –
Staats- und Universitätsbibliothek Dresden

co' Oboi all' 8.va

for.

p.

pia.

pia:

pia.

dezza. mette amor alle piante d'aspasia, nei più vaghi soggiorni dell'

pia.

pia:

pia:

Sächsische Landesbibliothek –
Staats- und Universitätsbibliothek Dresden

co'Ob: all'8va

co' Vmi

for.

for.

for.

for.

for.

Asia, tra i fulgor della regia grandezza. la ri= chez=

for.

for.

for.

for:

Sächsische Landesbibliothek –
Staats- und Universitätsbibliothek Dresden

za, e il perfet-to piacer, e il per-fetto pia-

Sächsische Landesbibliothek –
Staats- und Universitätsbibliothek Dresden

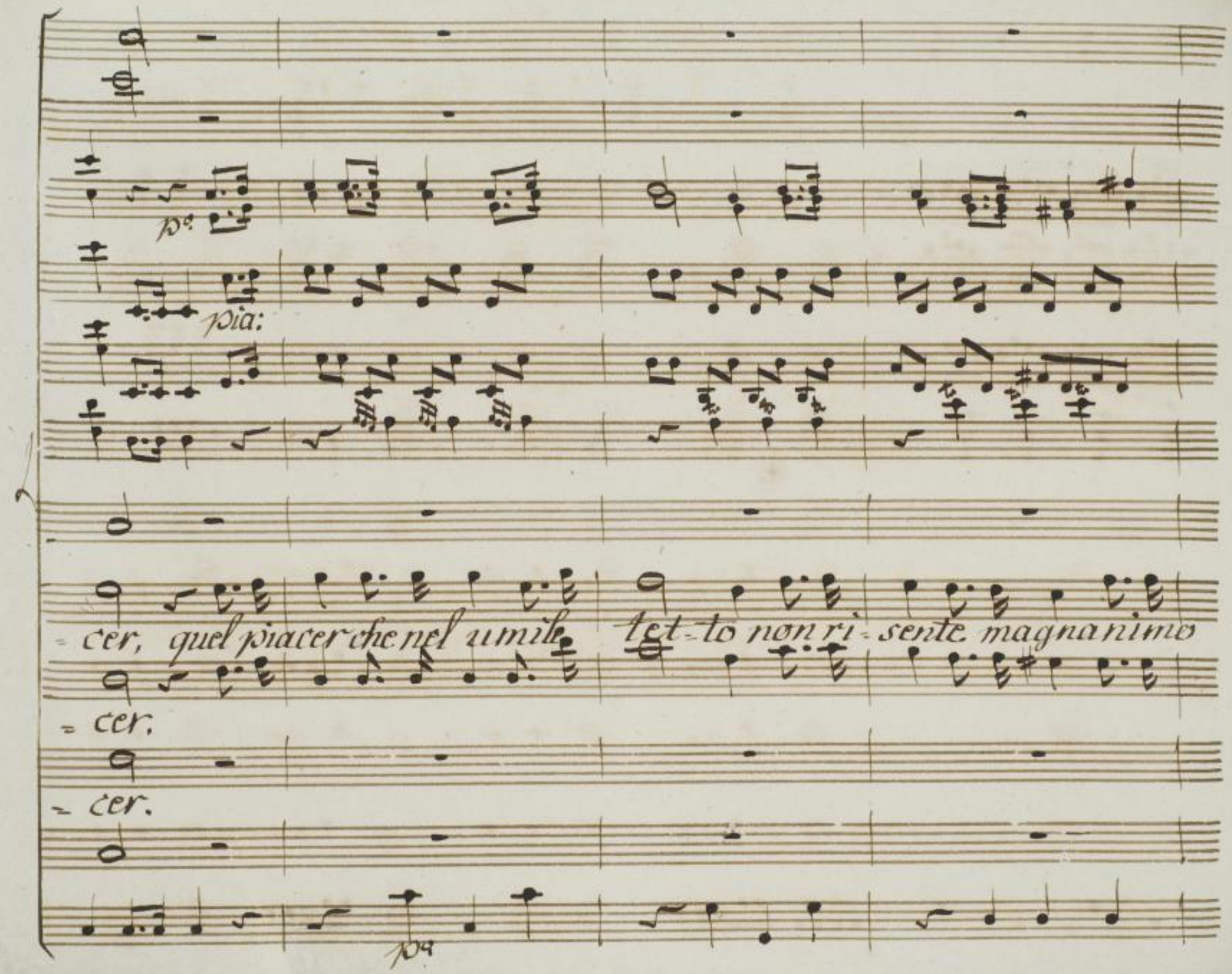

Sächsische Landesbibliothek –
Staats- und Universitätsbibliothek Dresden

unis.

unis.

for. pia: fo pa mfor.

col B:

petto, e bella, che a dun solio non giunge troppo e lunge dal vero po-

for. p: mfor:

Sächsische Landesbibliothek –
Staats- und Universitätsbibliothek Dresden

for.

co' VV.ni all' 8.va

for.

co' VV.ni

co' VV.ni

for.

col B.

-ter, nei più vaghi soggiorni dell' asia mette amor alle piante d'as-

-ter, nei più

Nei più

Nei più

for.

Sächsische Landesbibliothek –
Staats- und Universitätsbibliothek Dresden

co' Ob: all' 8va

pasia., fra i fulgor della regia grandezza., La ricchezza, e il perfetto pia=

Sächsische Landesbibliothek –
Staats- und Universitätsbibliothek Dresden

co' Ob: all'8va

co' Vlni

pia:

pia:

pia:

pia.

pia.

pia.

pia.

cer. trai fulgor della reggia grandez=za, mette amor alle piante d'as.

co' Oboi all'8va

for. p4 for: for.

for.

pasia., nei più vaghi soggiorni dell'asia., tra i fulgor della regia gran=

for. for. for. for:

Sächsische Landesbibliothek –
Staats- und Universitätsbibliothek Dresden

co' Ob: all'8va

co' Violini

dezza la ric- chez- za, e il per-

Sächsische Landesbibliothek –
Staats- und Universitätsbibliothek Dresden

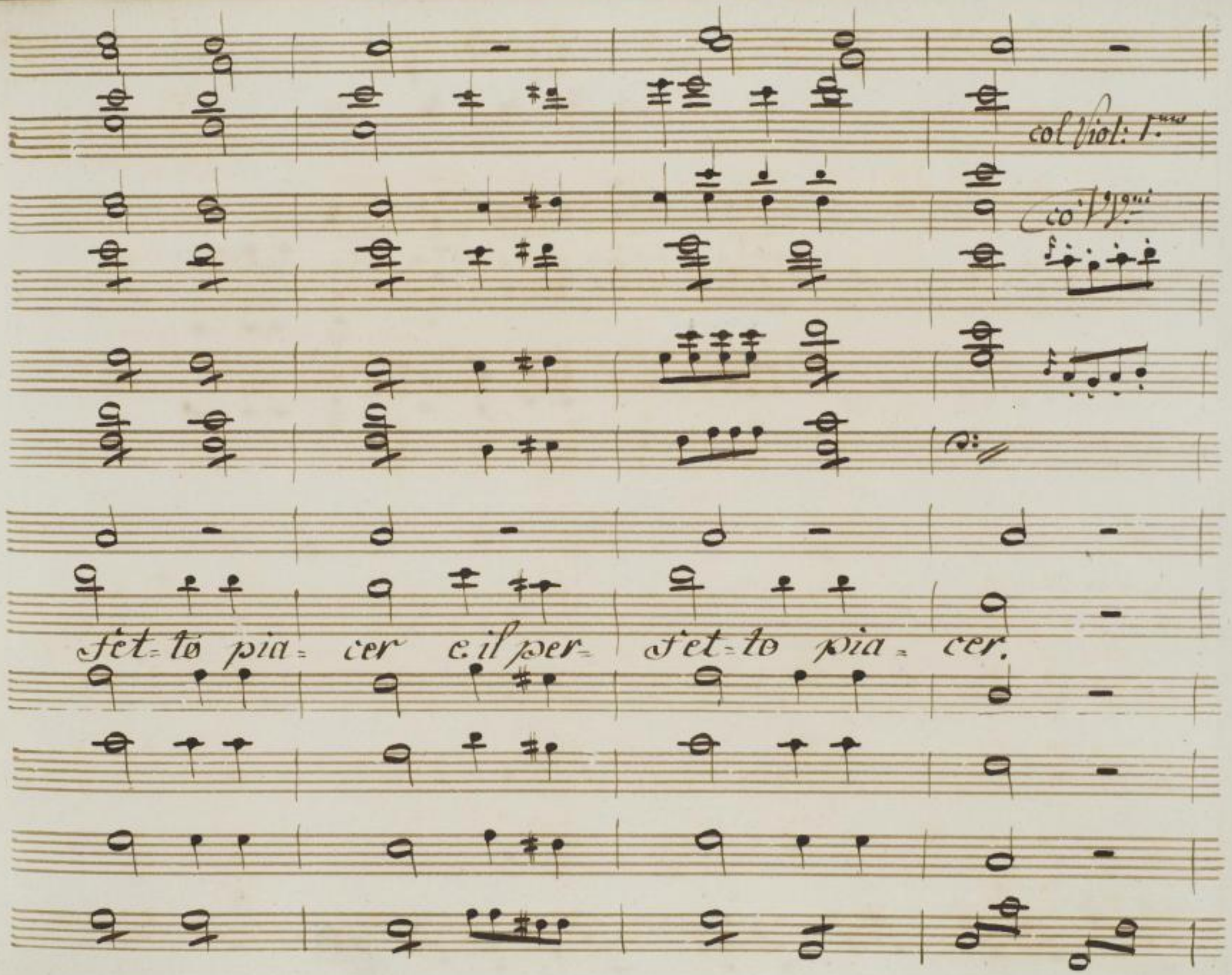

Sächsische Landesbibliothek –
Staats- und Universitätsbibliothek Dresden

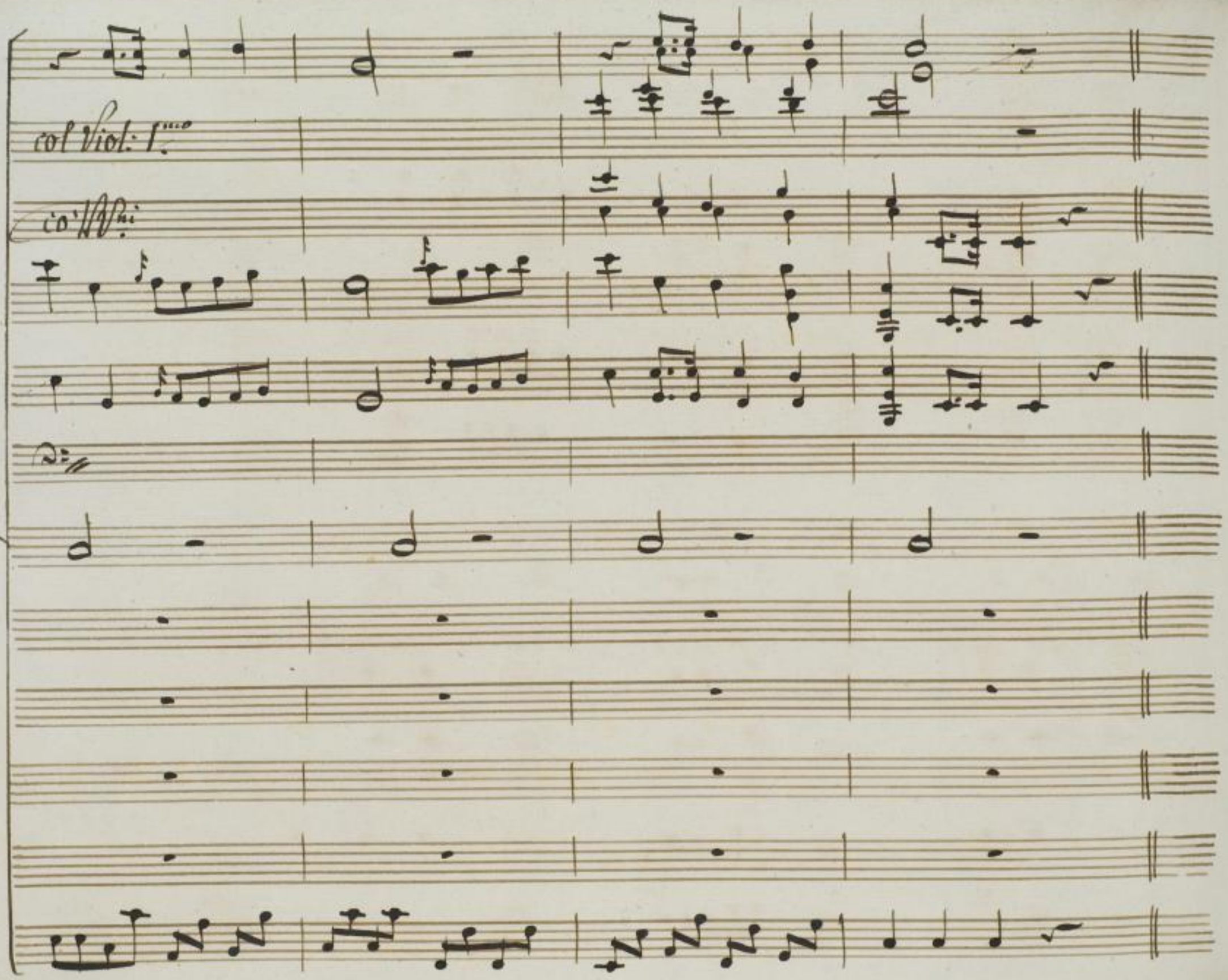

Sächsische Landesbibliothek –
Staats- und Universitätsbibliothek Dresden

andante con moto.

Violini

fmo

pia:

Viole.

pia.

Axur.

Ognun s'inchini, e la mia bella adori.

andante con moto.

for.mo

pia:

Aspasia.

O spaventosa sorte, che me per-

segui cogli errori tuoi! dal capo seno di profonda notte qual mai nuova a me.

sorge infausta luce! Dove sen'io? palpito gelo, e manco. nella

Bisc:

mfor.

Aspa. Axur. Aspa.

reggia d'Axur. Numi che sento! Biscroma che portento! nella reggia d'A=

mfor:

for.

Axur.

Axur, sì, d'Axur che t'adora. Aspa. è questa iniquo, la mercede che.

for.

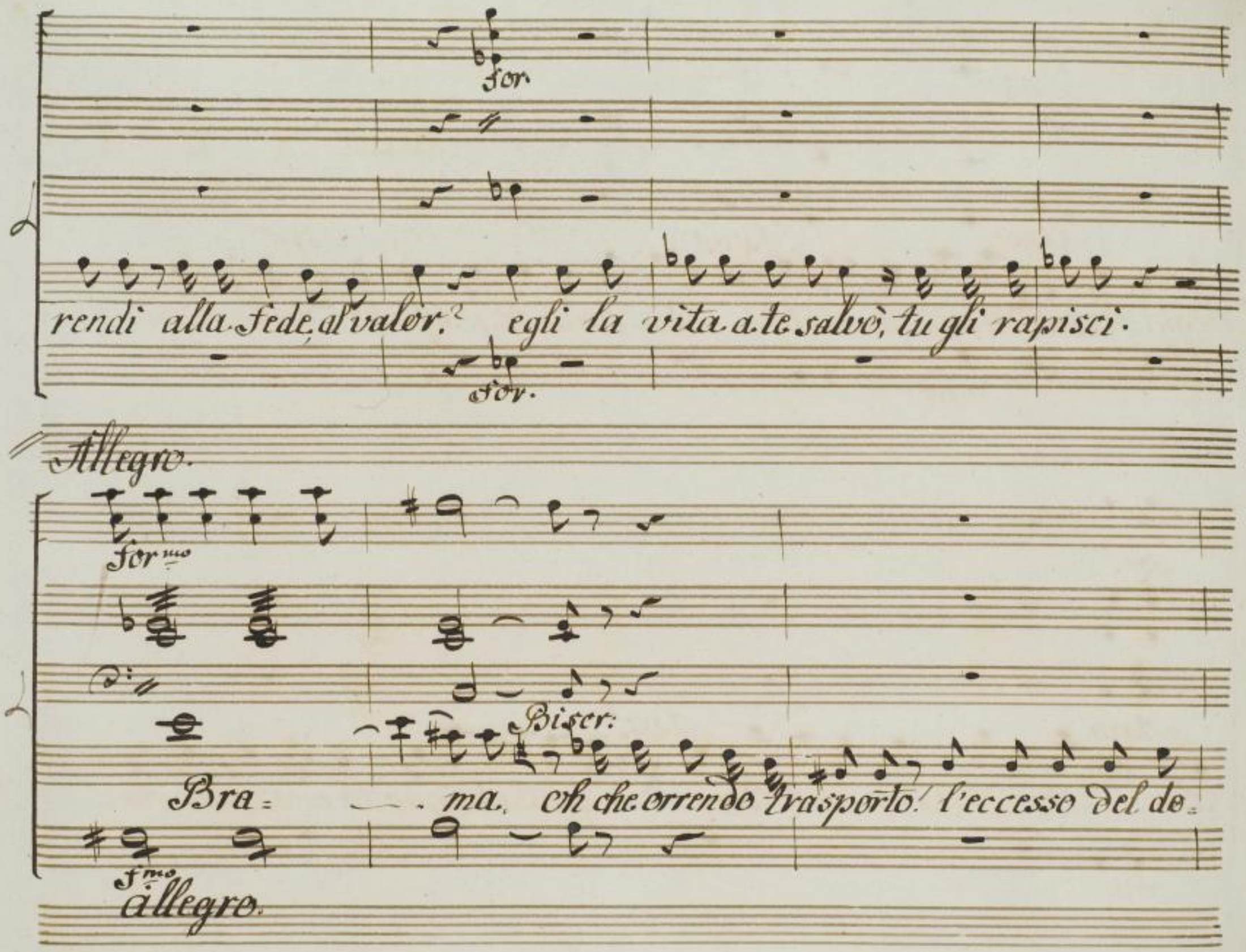

Sächsische Landesbibliothek –
Staats- und Universitätsbibliothek Dresden

p:

ff:

ff:

Axur.

lore, le pupille le chiuse, A voi vi=

pia:

ff:

gliachi, o rendete la luce agli occhi suoi, O s'arme=

Sächsische Landesbibliothek –
Staats- und Universitätsbibliothek Dresden

ran, per questo ferro il giuro, se mai perdo costei. Sopra tutto il Ser=

raglio i sdegni miei.

attacca il Còro.

Corni in C.

pia.

Oboè

pia.

mfor.

Violini

pia.

Viole.

col B.

pia:

Si vada

Coro 2

pia:

Si vada.

pia.

Si vada.

pia.

Si vada.

Allegro vivace.

Bassi.

for.

pia:

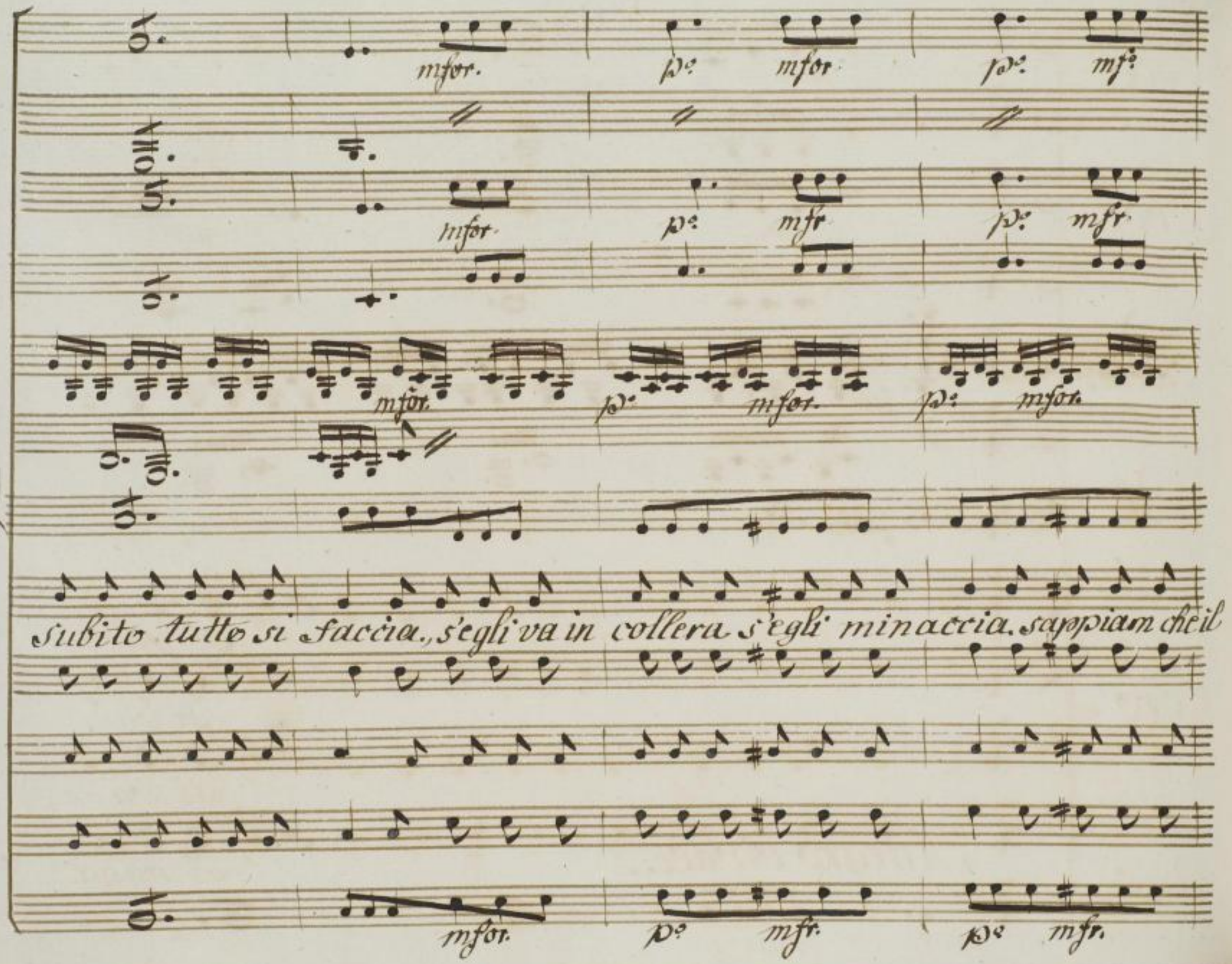

Sächsische Landesbibliothek –
Staats- und Universitätsbibliothek Dresden

p:

mfr: cresc:

for.

p:

mfr. cresc.

for.

p:

cresc:

for.

fulmine lontan non è, prima che scoppino suoi sdegni orribili.

for.

pia:

cresc:

for:

pia:

p:

pia:

pia.

seguiamo gl'ordini. seguiamo gl'ordini del nostro Rè. prima. che.

pia.

pia.

pia.

pia:

cresc:

mfr. cresc. for. p:

mfr. cresc. p:

cresc: for. pia.

sfz.

sfz.

sfz

gli ordini del nostro Rè, Seguiamo gl'ordini del nostro Rè, seguiamo

gl'ordini del nostro Rè.

Sächsische Landesbibliothek –
Staats- und Universitätsbibliothek Dresden

Aspasia. Axur.

Respiro!... ahimè!... bell' idol mio, ravviva le rose di quel

Aspasia.

volto; e quel bel ciglio volgi a chi t'ama, e langue d'amor per te. qual

mano, cielo! mi presta aita?... agli occhi miei togliti: t'allon-

tana, empio; ed ardisci favellarmi d'amore! ispirarmi tu

puoi sol odio, e orrore.. siegue l'Aria d'Aspasia.

Sächsische Landesbibliothek –
Staats- und Universitätsbibliothek Dresden

Aria.

Timpani in C. G.

Trombè in C.

Corni in G.

pia.

Oboè

Violini

pia: for. pia:

Viole

pe for. pia.

Aspasia

Allegro.

Bassi.

for:

Sächsische Landesbibliothek –
Staats- und Universitätsbibliothek Dresden

co' Violini

for.

for.

Sächsische Landesbibliothek –
Staats- und Universitätsbibliothek Dresden

(co) Violini

pia:

col Viol: I^mi

pia:

for:

pia:

for:

Soli.

col Viol: 1mi

Sächsische Landesbibliothek –
Staats- und Universitätsbibliothek Dresden

pia:

pocfr. pia:

Ten=ti in vane, ten=ti inva=no un cor= co= stan= ——

pia:

Sächsische Landesbibliothek –
Staats- und Universitätsbibliothek Dresden

pocfr. pia: pocfr. for. pia:

pocfr. p.o pocfr: for. pia:

te. nò giam=

Sächsische Landesbibliothek –
Staats- und Universitätsbibliothek Dresden

for: pia: for: pia:

mai ch'io nutra in pet = to, per te affetto non sperar. non spe =

for. pia: for. pia:

Sächsische Landesbibliothek –
Staats- und Universitätsbibliothek Dresden

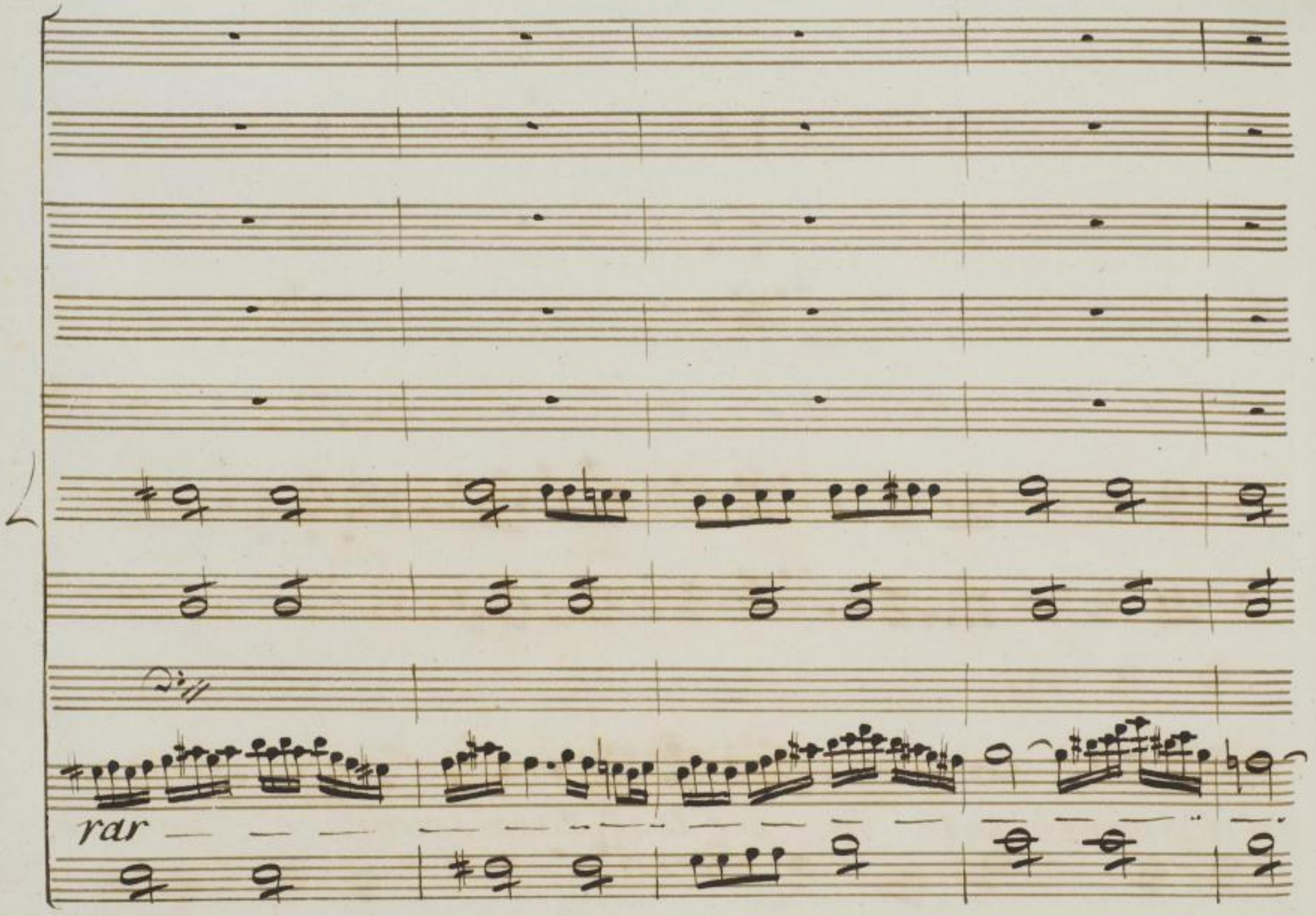

Sächsische Landesbibliothek –
Staats- und Universitätsbibliothek Dresden

Sächsische Landesbibliothek –
Staats- und Universitätsbibliothek Dresden

pia:

p:

for.

po fr.

pia.

for.

pia:

p:

nò giammai ch'io nutrain

for.

pia:

pia.

for.

pia:

pe

petto, per te affetto non sperar

for.

pia:

Sächsische Landesbibliothek –
Staats- und Universitätsbibliothek Dresden

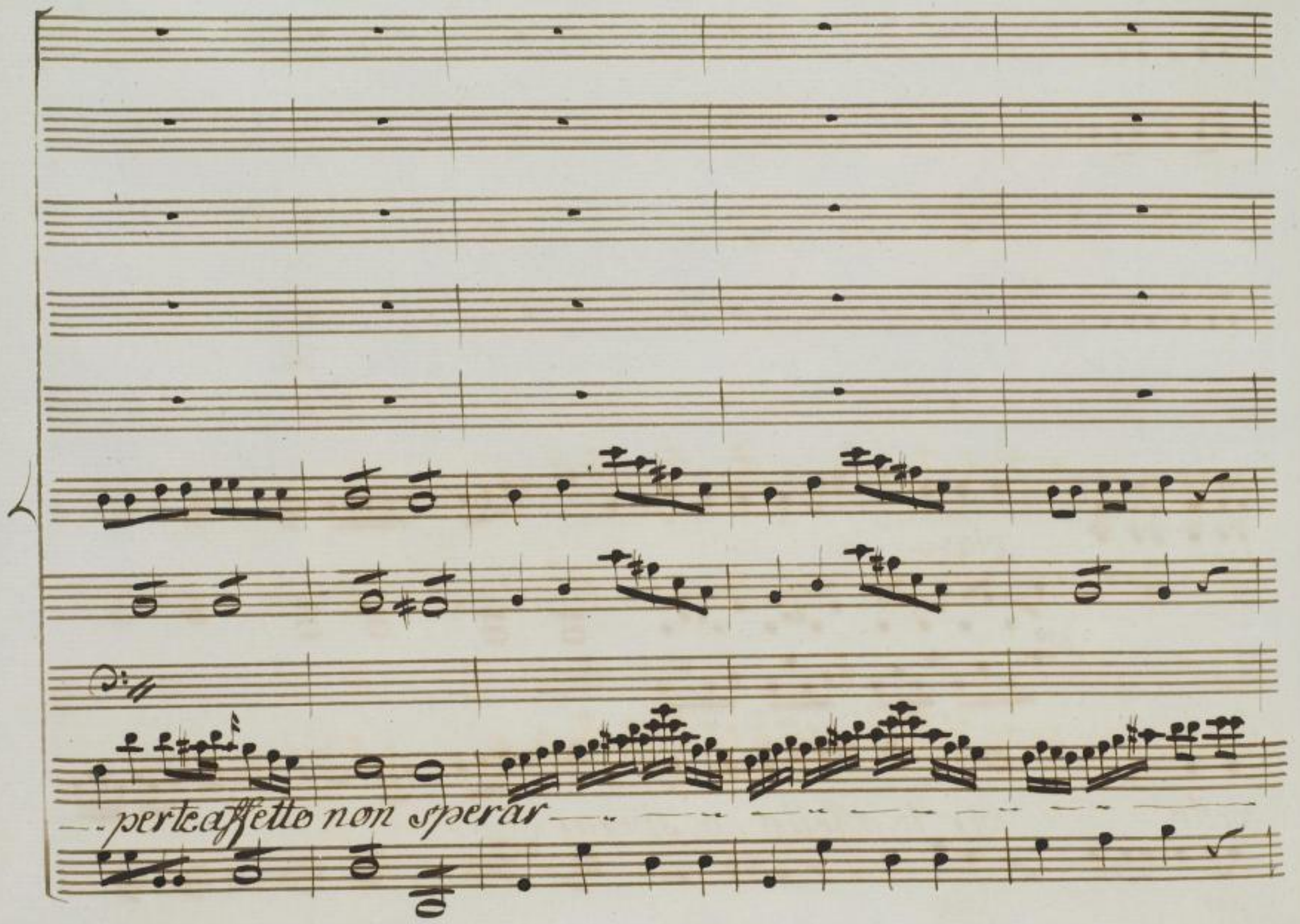

Sächsische Landesbibliothek –
Staats- und Universitätsbibliothek Dresden

per te affetto non

col Viol: 1mo

soli.

spe- rar.

Sächsische Landesbibliothek –
Staats- und Universitätsbibliothek Dresden

pia:

Tenti in vano, tenti in vano un cor costante un

pia:

for: pia: for:

cor- costante., nè giamai, ch'io nu-train pette.

sforz. pia: for

pia: for. pia:

per te affetto nò nò sperar. nò nò sperar

pia: for. pia:

Sächsische Landesbibliothek –
Staats- und Universitätsbibliothek Dresden

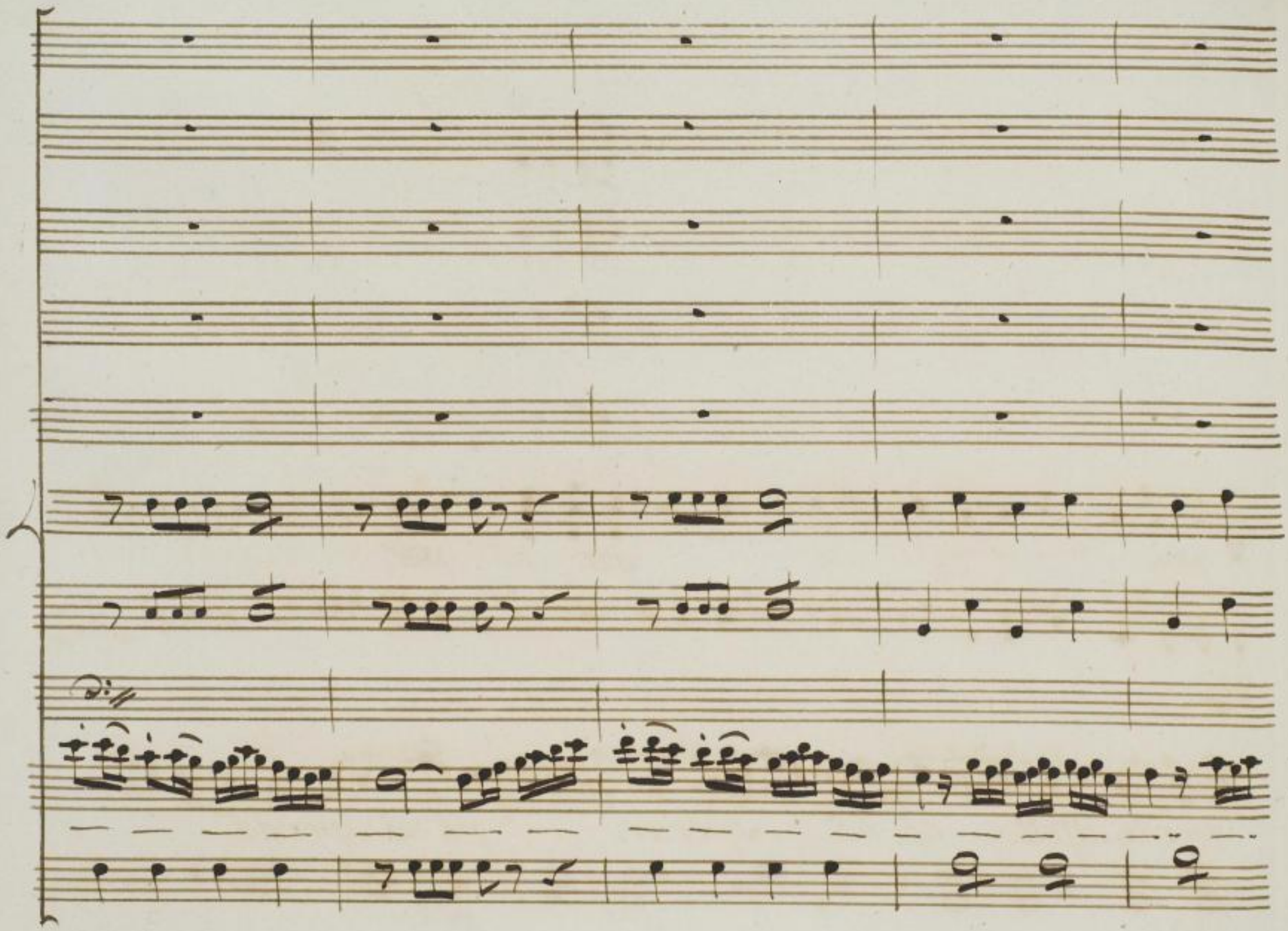

Sächsische Landesbibliothek –
Staats- und Universitätsbibliothek Dresden

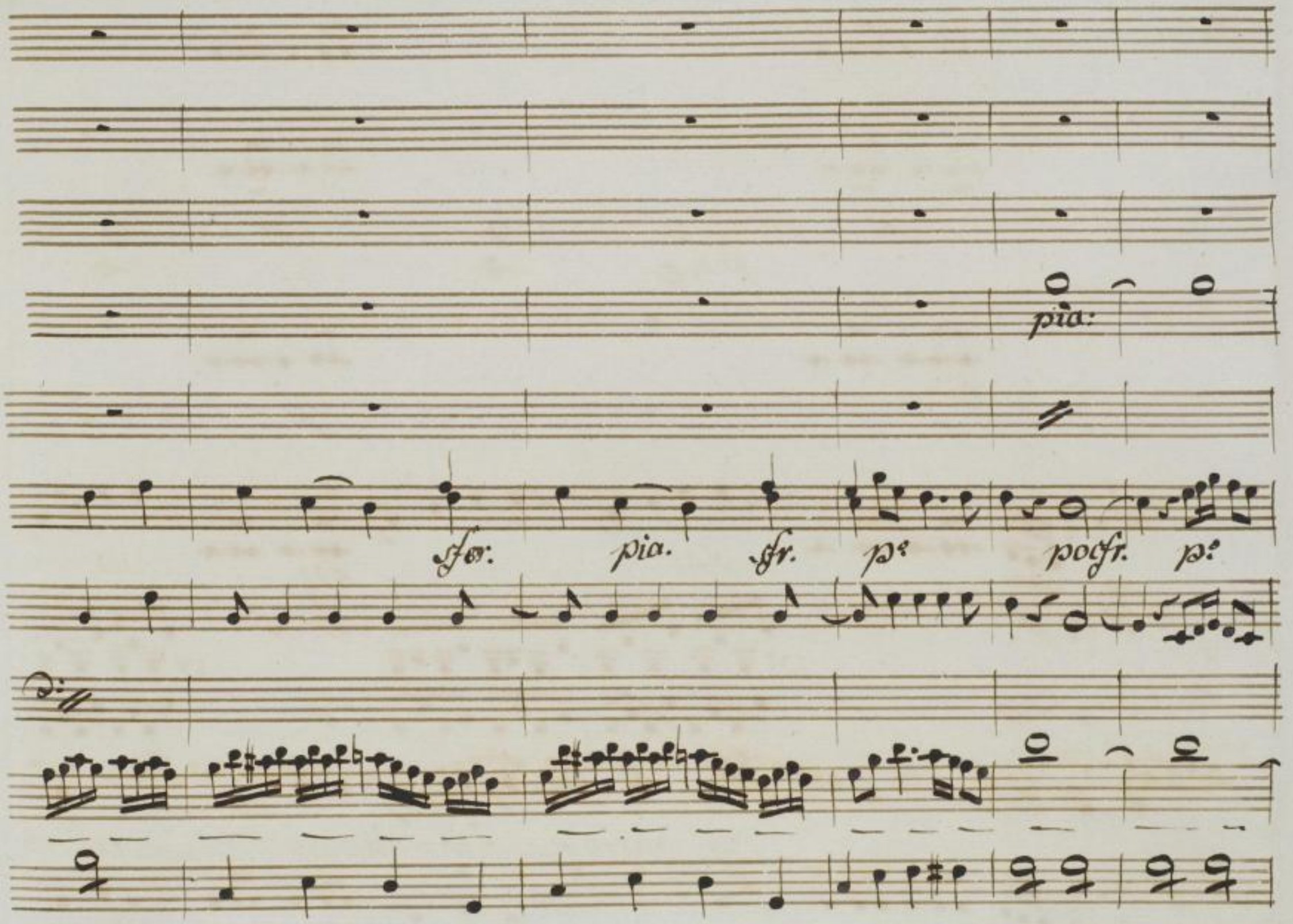

Sächsische Landesbibliothek –
Staats- und Universitätsbibliothek Dresden

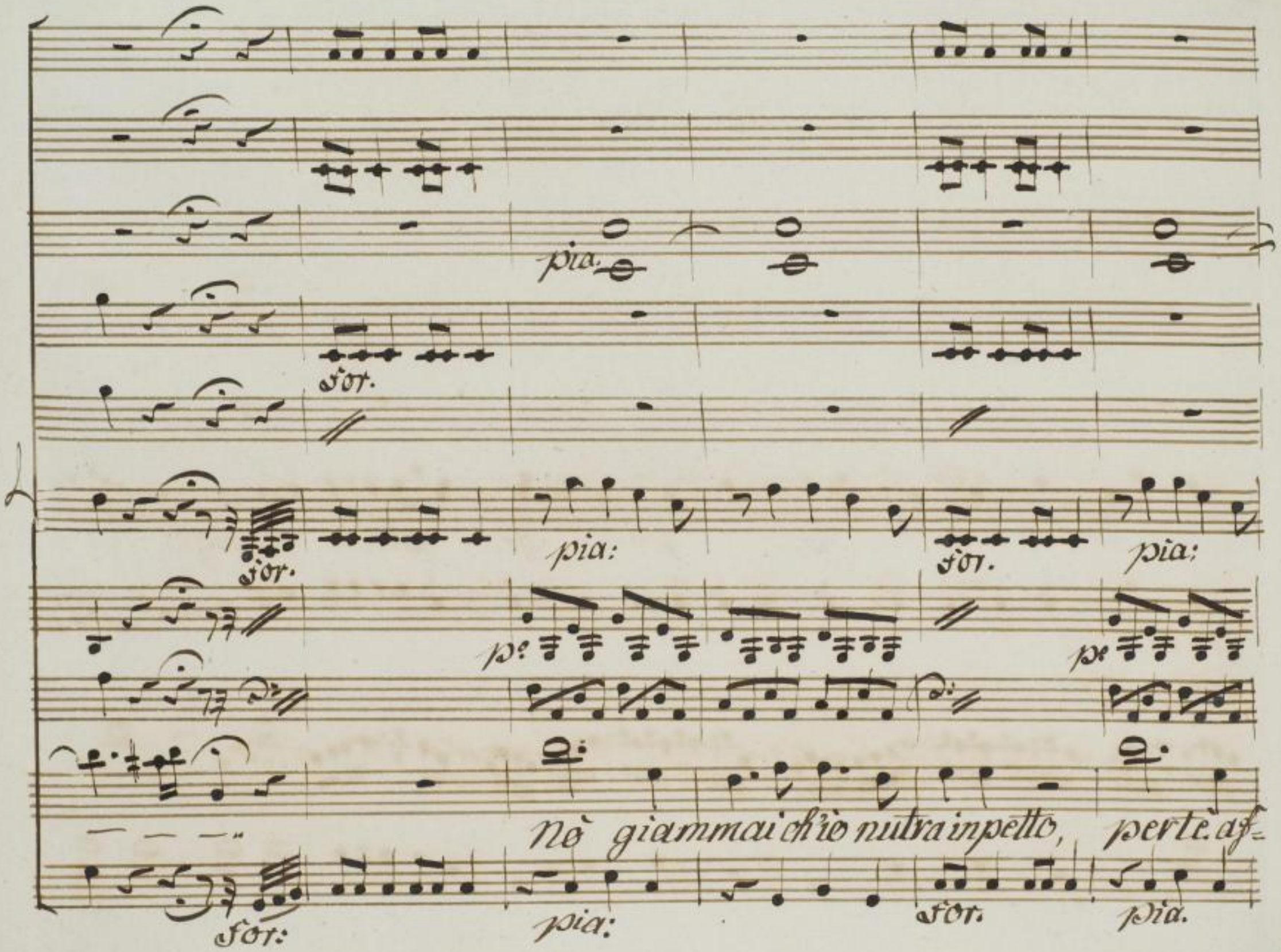

Sächsische Landesbibliothek –
Staats- und Universitätsbibliothek Dresden

Fetto non sperar — — —

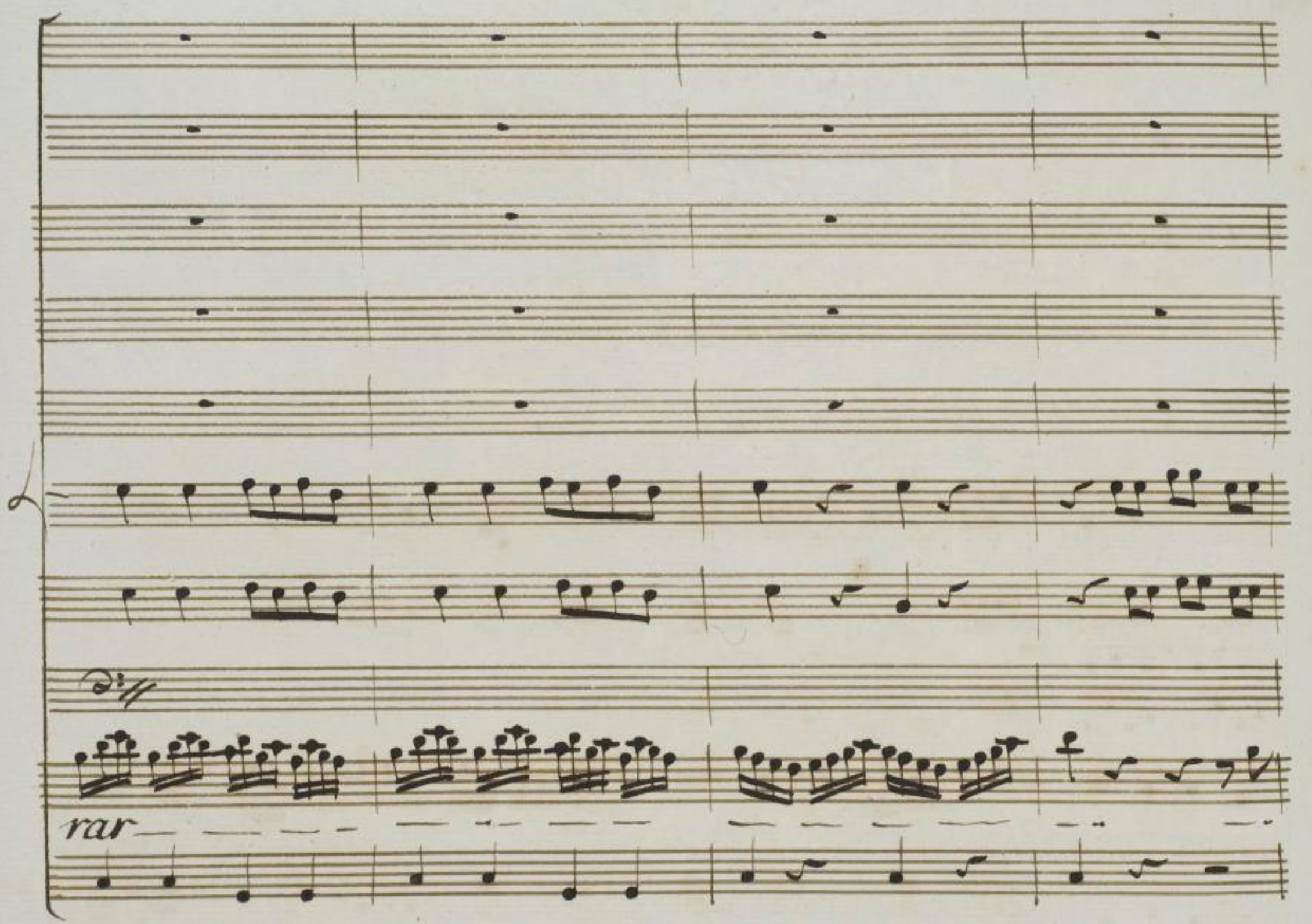

Sächsische Landesbibliothek –
Staats- und Universitätsbibliothek Dresden

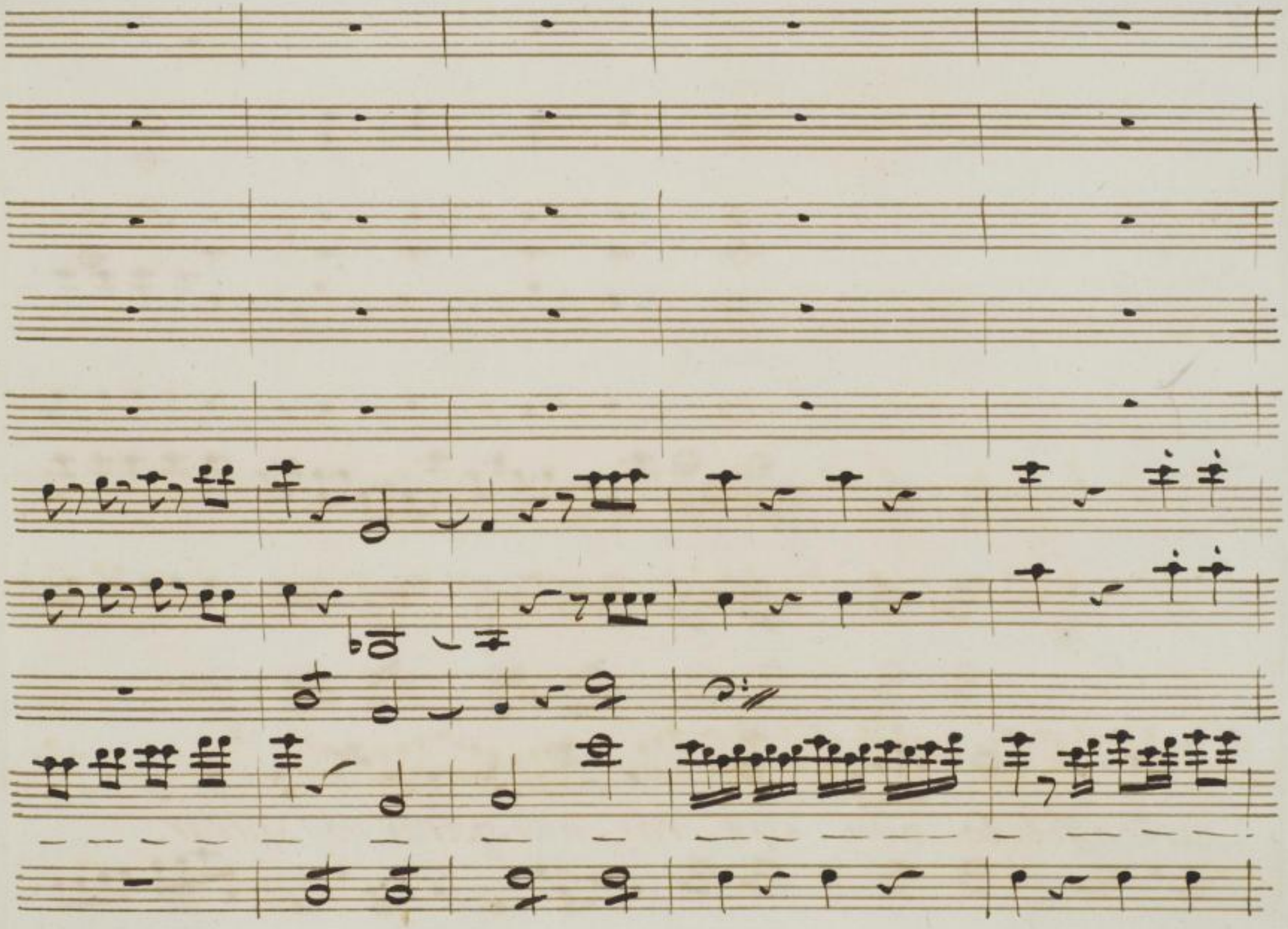

Sächsische Landesbibliothek –
Staats- und Universitätsbibliothek Dresden

per te affet-to non spe-rar, non sperar, non sperar.

Sächsische Landesbibliothek –
Staats- und Universitätsbibliothek Dresden

Soli.

co' Violini

Sächsische Landesbibliothek –
Staats- und Universitätsbibliothek Dresden

Scena VI.ª

Urson. e Azur poi Atar.

Urson

Signor, il prode Atar, quel gran guerriero del

popol maraviglia, disperato, e fremente, chiede udienza, e giustizia.

Azur.

Urson

Fremente, disperato! ah tanta è la sua pena, che un Uom in

Azur.

lui si riconosce appena. Digli che entrargli lice, s'on com-

piuti i miei voti. egli è infelice.

6 6 7

segue Cavatina d'Atar.

11.

Oboè

Violini

for.

Viole

/: qui entra Altar, e s'arresta in alto sommesso finche :/

Axur gli hà parlato :/

Andante agitato.

for:

pia.

pia.

pia:

Axur.

Valoroso Campion, parla, che chiedi:

Atar.

Pie-tà de Signore, del

pia:

Sächsische Landesbibliothek –
Staats- und Universitätsbibliothek Dresden

for.

for. pia: for.

mi- sero Altar. di guerra la face in grembo alla pace. da un

for. pia: for.

col Viol: 1mo

fo. po. for.

fo. po. for. fo. po.

empio, da un perfido io vi- di allu- mar. distrusse i miei

fo. po. for. fo. po.

Sächsische Landesbibliothek –
Staats- und Universitätsbibliothek Dresden

cresc.

fr. p: fi: p: f: p: cresc:

campi, i servi m'uccise, infiame impro- vise se il tutto brucciar, pie=

f: p: f: p: fr. p: cresc:

cresc.

pia: rinfr.

ta= de si= gnore, del mi= sero A= tar. pie=

pia: cresc:

Sächsische Landesbibliothek –
Staats- und Universitätsbibliothek Dresden

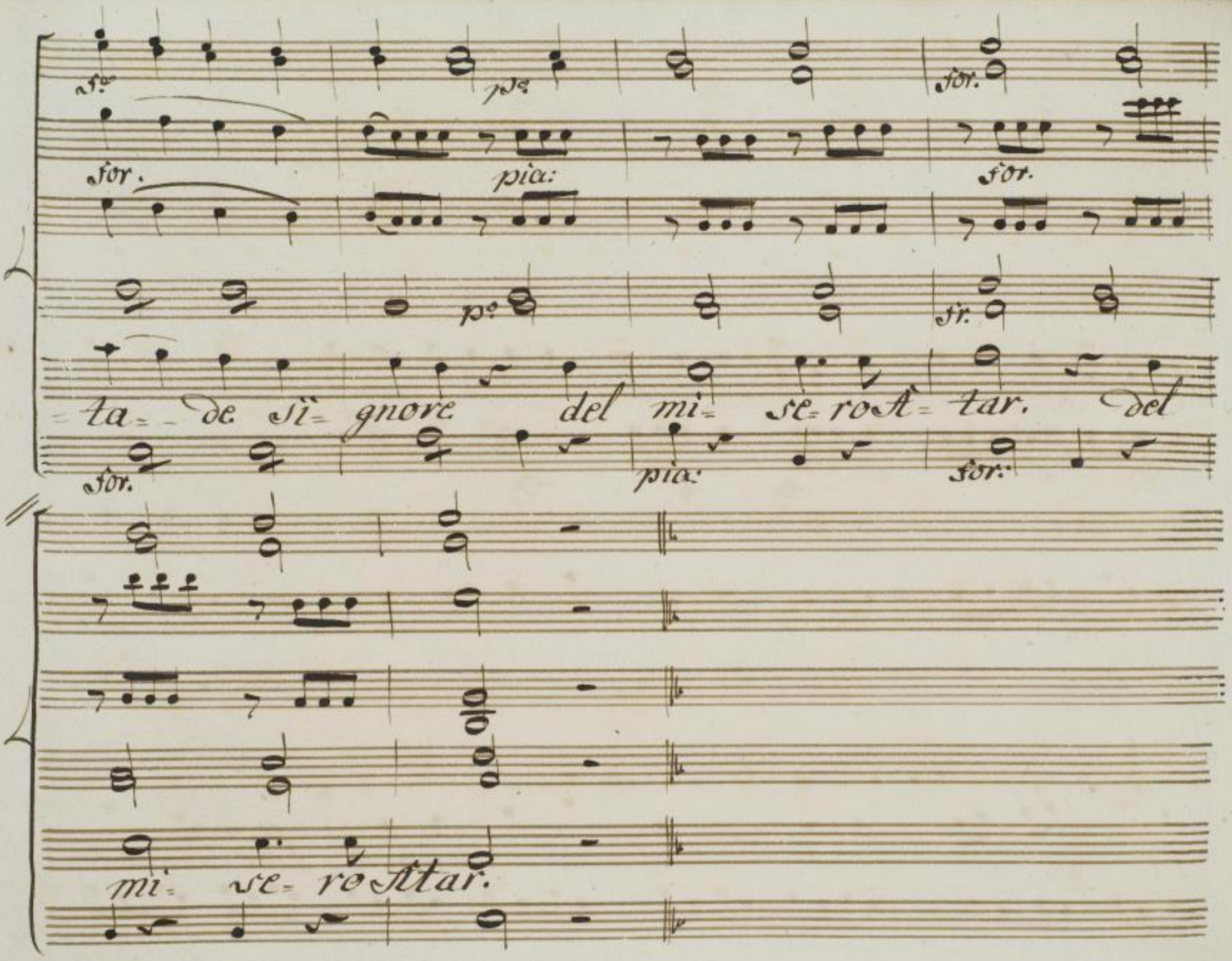

Sächsische Landesbibliothek –
Staats- und Universitätsbibliothek Dresden

Àzur.

Grazie o possenti Dei Sciolti già sono i

giuramenti miei, nò, non temer che invendicati io

lasci, valo= roso Soldato i torti tuoi, tutto sperar tu.

Star.

puoi da chi deve a te solo e vita. e regno.. Là.

tua clemenza, o Sire, deve ogn'alma adorar, tutti gli oltraggi, e.

Sächsische Landesbibliothek –
Staats- und Universitätsbibliothek Dresden

tutti i mali miei obbliar io potrei., ma il più grande, il più a-

maro obbliar non si può, la cara Aspasia, il barbaro mi

Aæur. altam:

tolse. Altamor, chi è costei..? Se non m'inganna un fa-

lace sospetto qualche schiava sarà. di vago as-

siegue con strumenti

allegro

Violini for.

Viole for.

Star.

spetto. Come. Aspasia una schiava, Sire per=

for. allegro.

Andante.

dona, a. si odiosa idea., non resiste quest'alma, aspasia è Dea.

for. andante.

Sächsische Landesbibliothek –
Staats- und Universitätsbibliothek Dresden

Oboe.

Violini

pia:

Viole

Fagotti

Star.

Soave luce di para = diso entro il bel viso brillava e =

Bassi.

pia:

Andante.

gnor soave. lu= ce di para= diso, entroil bel viso brillava. o=

Sächsische Landesbibliothek –
Staats- und Universitätsbibliothek Dresden

mfor. pia:

mfor. pia:

gnor, entro il bel viso brillava. ognor parean ce- lesti li sguardi, c.

mfor. pia:

gesti', il dolce suono de' cari accenti piovea contenti dentro il mio

cresc:

for:

mfor. cresc.

cor il dolce suono de' cari accenti piove a. con - ten - -

for:

Sächsische Landesbibliothek –
Staats- und Universitätsbibliothek Dresden

p:

for.

pia:

for.

for.

ti dentro il mio cor. Aspasia! aspasia dove t'as-

pia:

for.

pia:

condi tesoro amato! deh mi rispondi se vivi ancor, dove t'ascondi tesoro a-

pia:

mfor. cresc: for.

mfor. cresc: for:

mfr. cresc:

mato. Deh mi rispondi se vivi ancor. Deh mi rispondi se viviancor.

mfor: cresc: for:

Sächsische Landesbibliothek –
Staats- und Universitätsbibliothek Dresden

Axur.

E puoi, prode guerrier, di molle pianto per don-

-nesca beltà bagnare il volto! se l'oggetto t'è tolto della tua

fiama, avvi un serraglio intero che miglior t'offre impero; e per

una beltà quando tu il vuoi mille trovarne puoi; ma

non si trova mai quell'onor che si perde in

Atar

pianti e in lai. Ah Signor.

siegue l'Aria d'Axur.

Sächsische Landesbibliothek –
Staats- und Universitätsbibliothek Dresden

Trombè in D:

pia: for. pia.

Oboè.

pia:

Violini

pia: for. pia:

allegro

Viole.

pia. for. pia:

Fagotti col Bas:

Timpani for.

Assur

Dove andò quel maschio ardire. che vantar solevi un

Bassi.

pia: for: pia:

Allegro maestoso.

Sächsische Landesbibliothek –
Staats- und Universitätsbibliothek Dresden

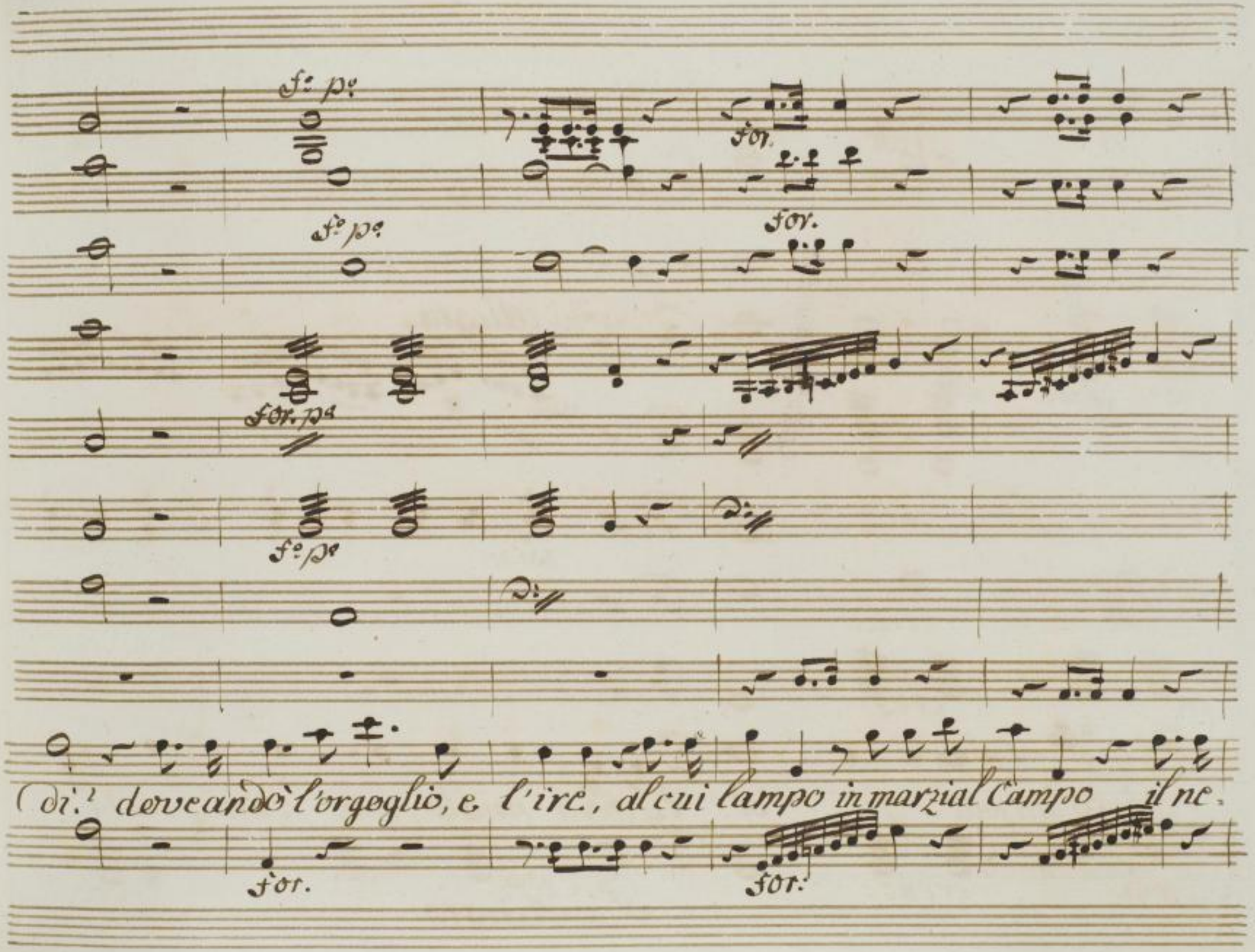

Sächsische Landesbibliothek –
Staats- und Universitätsbibliothek Dresden

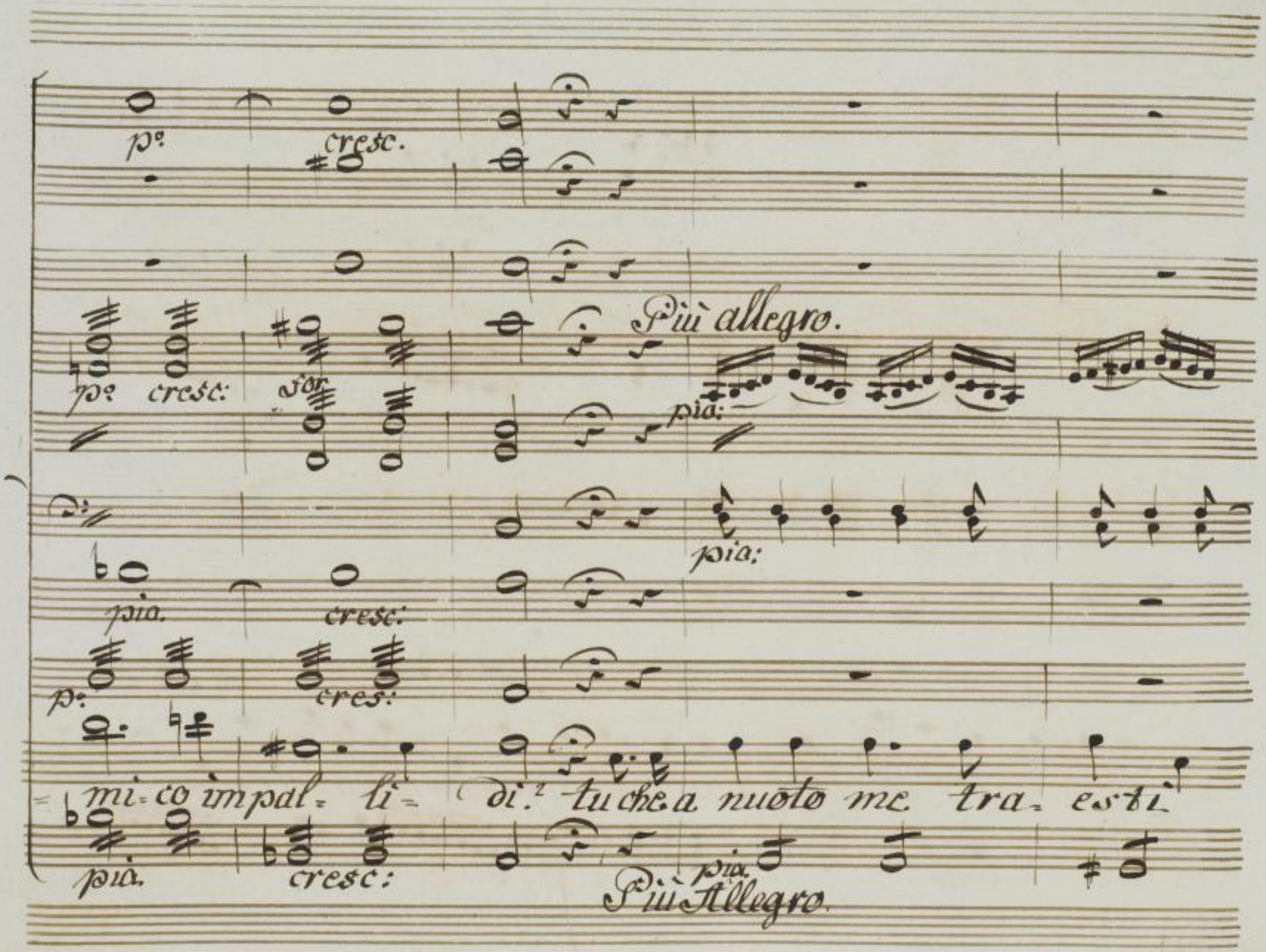

Sächsische Landesbibliothek –
Staats- und Universitätsbibliothek Dresden

for:

for:

col B.

for:

Da spu- mo- so ampio torrente. tu chein-

trepido fà = cesti un macello d'ogni gente, ne per poco strage, e

for.

for.

for:

for.

andante maestoso

for.

morte, mai spargesti un sol sospir. or quel cor quel cor si forte perche

for.

for.

andante maestoso.

Sächsische Landesbibliothek –
Staats- und Universitätsbibliothek Dresden

pia.

for.

pia.

for.

pia.

perdi una. vil serva, lascierai così languir. Dovean=

pia.

f: p: cresc:

f: p:

for.

con più moto

p: cresc:

f: p:

f: p:

for.

f: p: cresc:

f: p:

f: p:

for.

con più moto.

f: p:

cresc:

all'8va

co'Violino

f: p:

cresc.

Star

Signor.

Timp:

dò l'orgoglio, e l'ire.? dove andò quel maschio ardir l'orgoglio, e.

f: p:

cresc:

f: p:

f: p:

for.

con più moto.

St. pia:

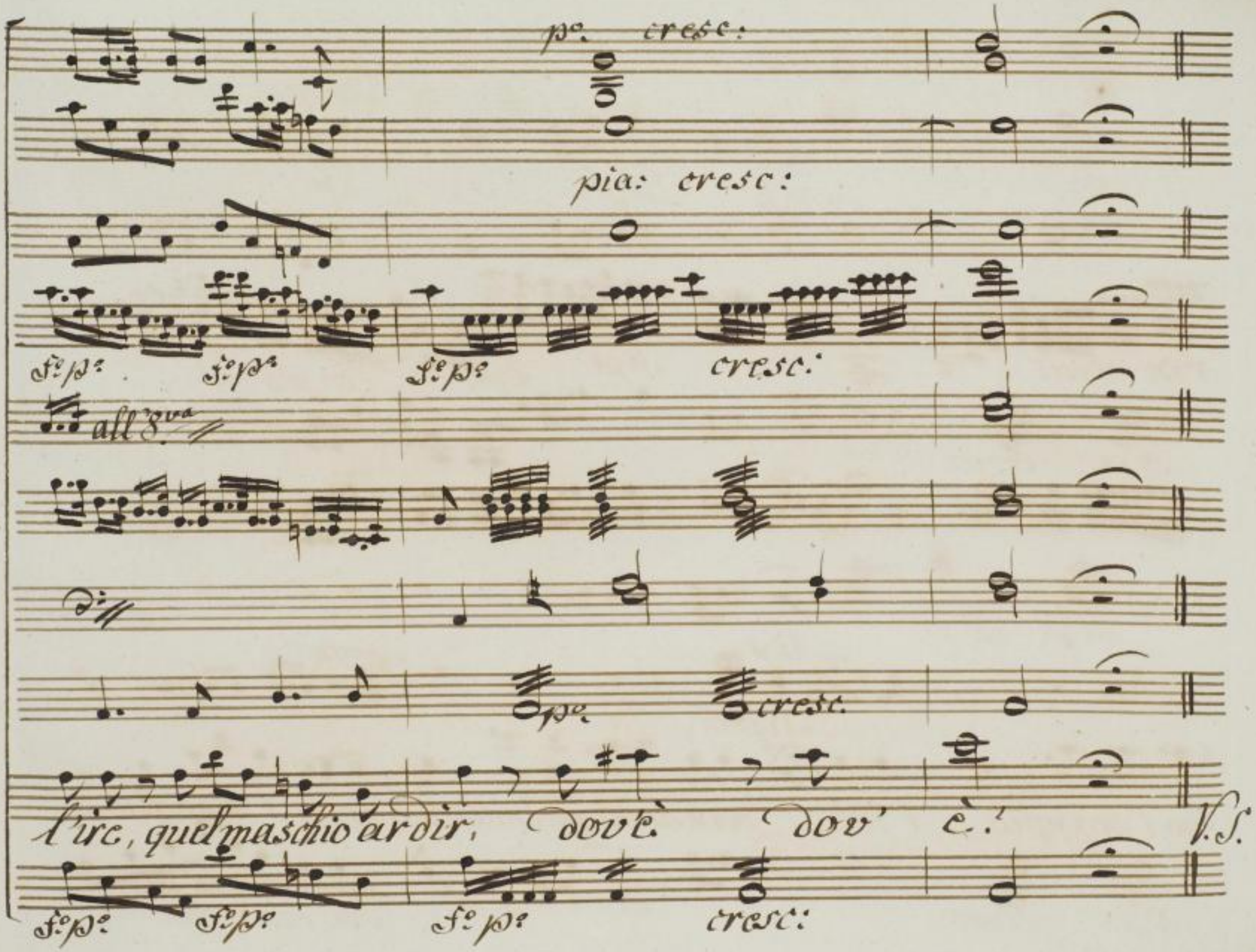

Sächsische Landesbibliothek –
Staats- und Universitätsbibliothek Dresden

Corni in D:

Flauti ed Oboè

Violini

Viole.

Fagotti

Alar

Bassi.

Soli.

Soli.

Oboè all'8va bassa

Soli.

Sole.

S'io ti salvai la vita. se il degni rammentar.

Violoncello S:

Andante non lento.

Sächsische Landesbibliothek –
Staats- und Universitätsbibliothek Dresden

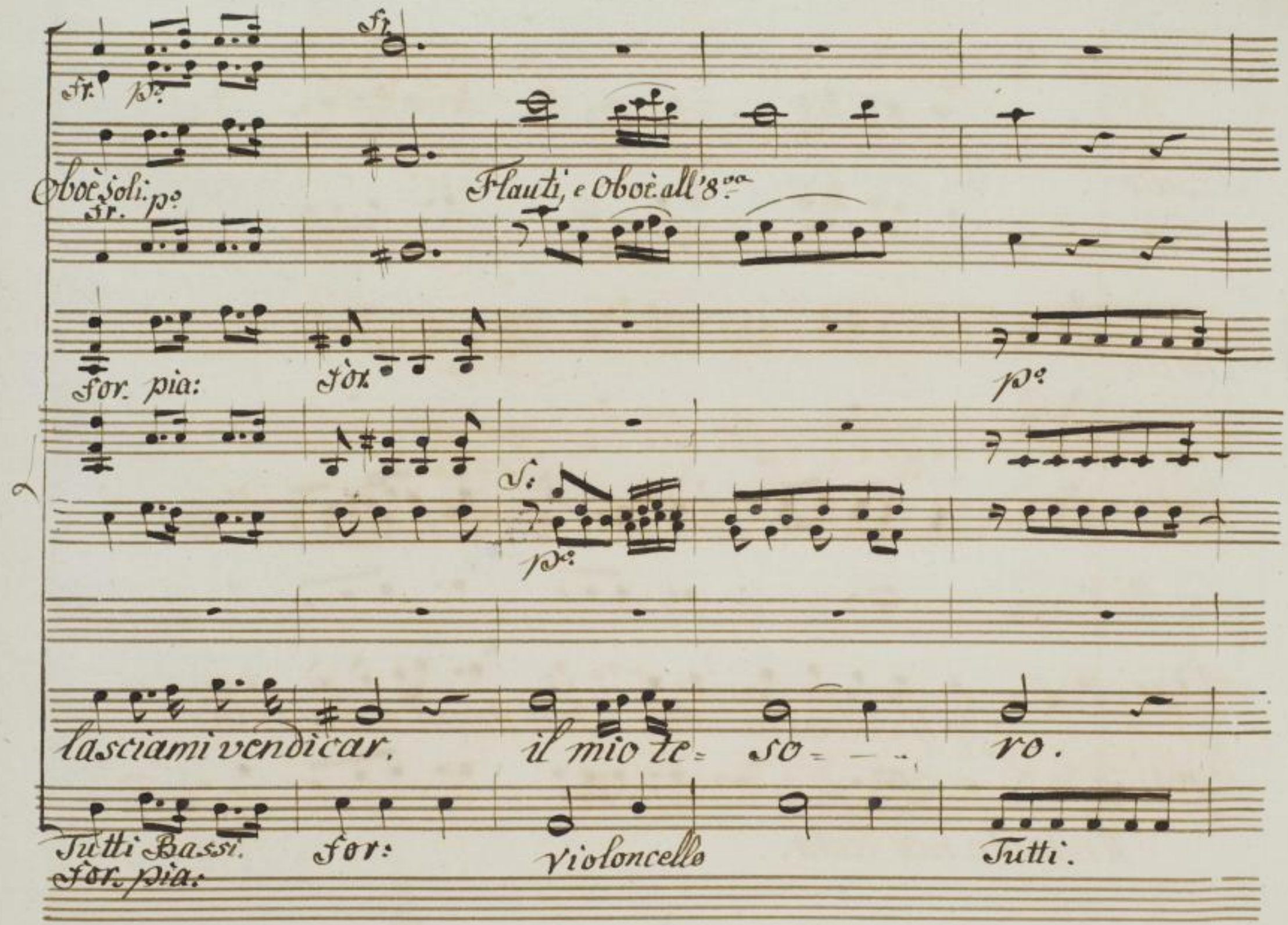

Sächsische Landesbibliothek –
Staats- und Universitätsbibliothek Dresden

p.e cresc: for:

Oboè soli. cresc. for:

cresc: mfe cresc: for.

soffri che in nave armata in se = guail traditor. ch'io mora, e trovi an =

cresc: mf: cresc: for:

Sächsische Landesbibliothek –
Staats- und Universitätsbibliothek Dresden

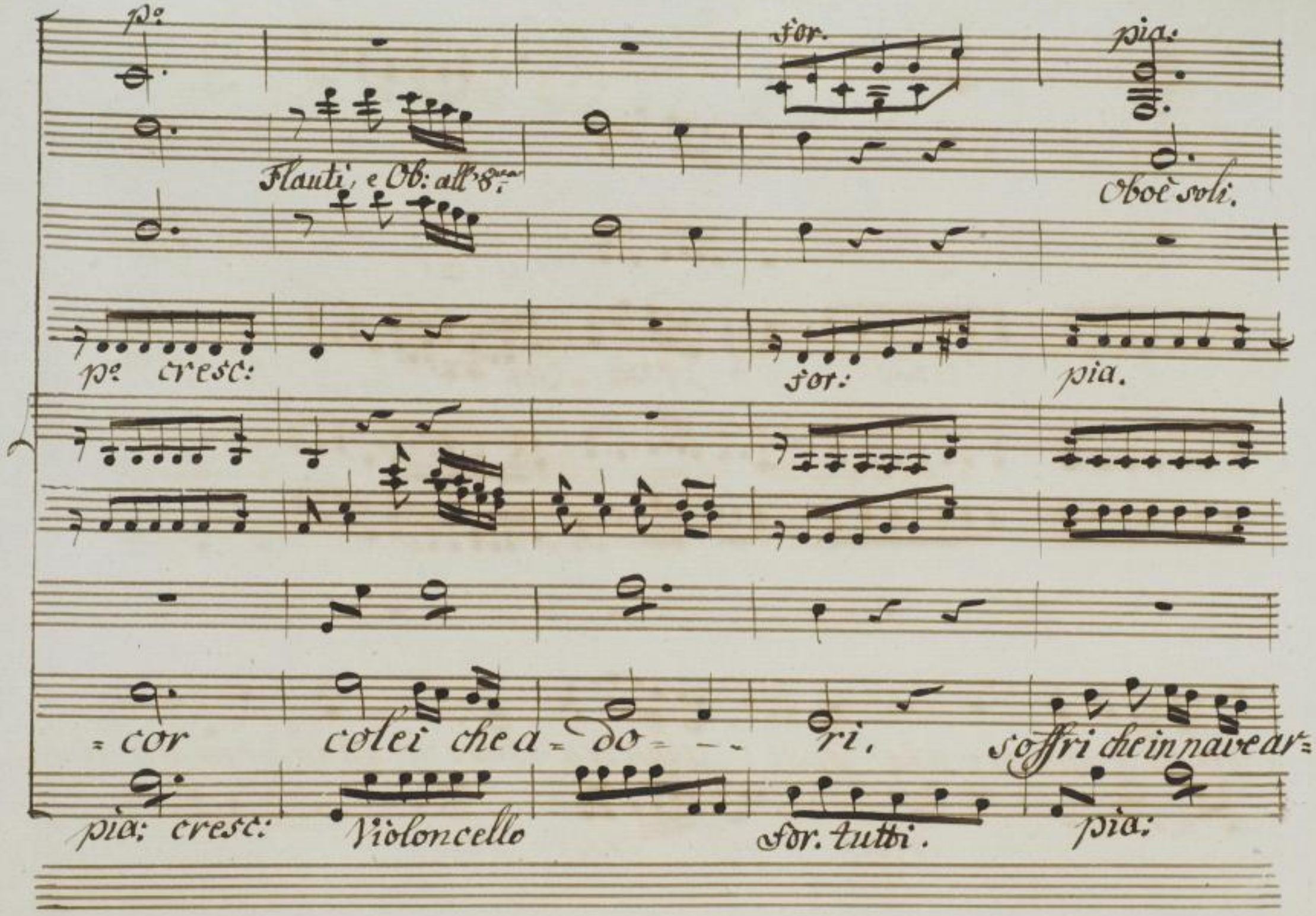

Sächsische Landesbibliothek –
Staats- und Universitätsbibliothek Dresden

p: cresc. for.

cresc. for:

cresc: for:

mata. in se= gua il tradi= tor. ch'io mora, o trovi an=

cresc: for.

p.e

p.e cresc: Flauti, Ob: all 8va

p.e cresc:

p.e cresc. f:

- cor colei che a- do- ro.

p.e cresc: Violoncello

Scena VII.a Biscroma e Detti.

Biscr: Ah s'avvisare Atar.

Axur. Biscroma cosa brami.:/: i detti tuoi, Sien da me solo intesi:/

Biscr. Sire, la bella.....

Axur. Irza la bella.?

Biscr. Si, Irza.

Axur. Ebben che

siegue con Strumenti.

Allegro.

Violini

for.

unis.

Viole

col B.

Biscr:

dice.[1] non conosce il suo bene.

for. allegro.

col B.

Alar.

A x'ur la tua grand'alma, è sensibil il

sfor. pia:

sfor: pia.

vedo; ah per quest' Irza., per quest' Irza, o Sul-

for. pia:

-tano, sii pietoso, ed umano, concedi ai mali.

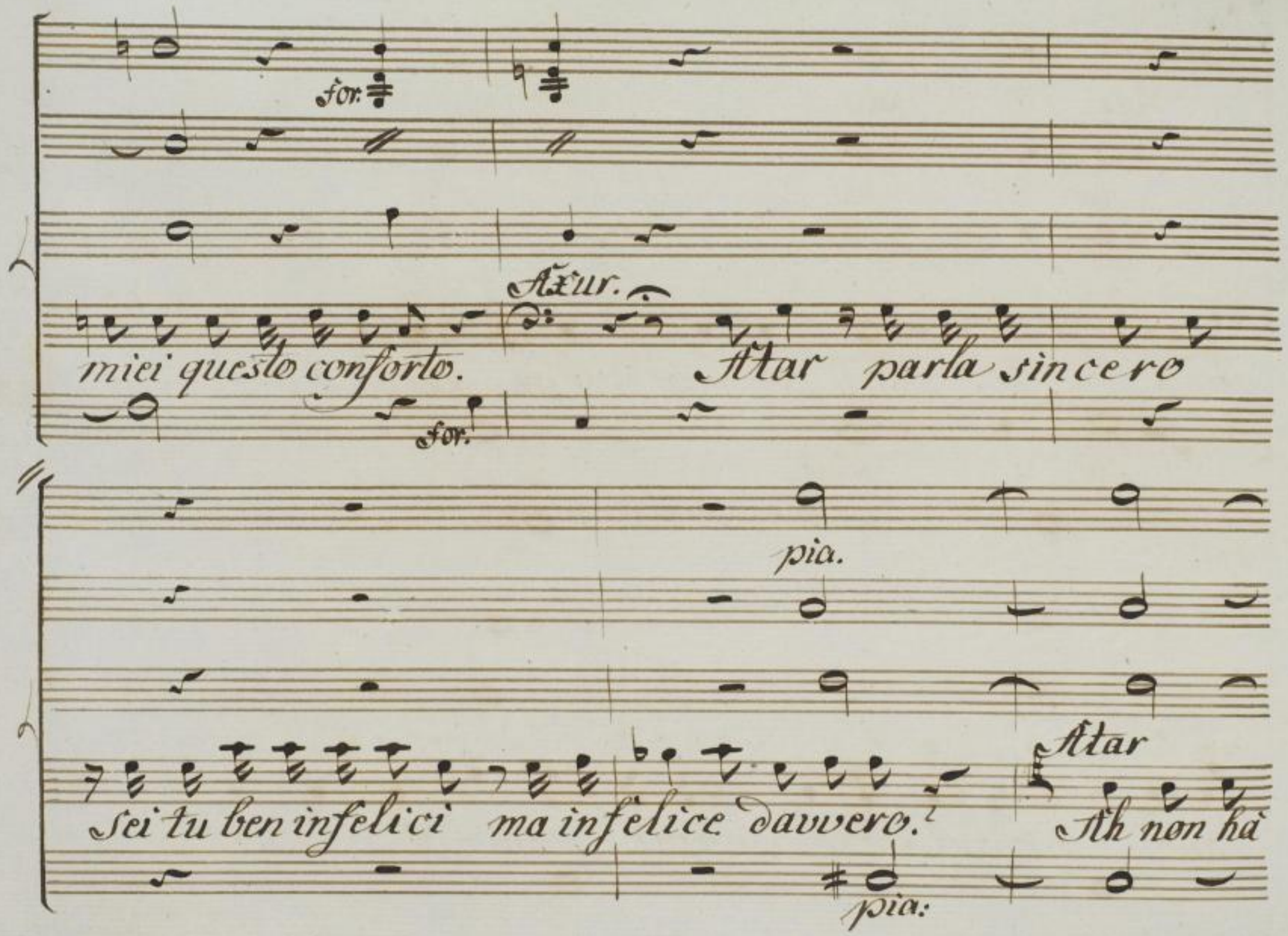

Sächsische Landesbibliothek –
Staats- und Universitätsbibliothek Dresden

maestoso

for.

Axur.

forse. Uom di me più meschino il mondo intero. Prega ch'ai

for. maestoso.

pia.

voti miei la bell' Irza si pieghi.

pia.

for:

c. nulla fia che ai tuoi desir si nieghi.

for:

Segue in Cadenza.

Violini

Viole

Fagotti

Mar.

Bassi

pia:

Un poco Allegro.

Irza bella., e che t'ar-

pia:

resta? non è tuo de' Numi il Figlio? non è tuo de' Numi il

figlio! fa ch'ei trovi nel_tuo ciglio pari fiama a quella ond'

ardi, co'bei sguar= di il suo_ gran cor, ah si

cresc:

for.

ren- di lo fe- lice, ren- dilo fe-

for:

pe

for.

pe

for.

Recitvo

lice, se farlo senza colpa a te pur lice.

Siegue Quartetto in Cadenza.

pia:

for.

Sächsische Landesbibliothek –
Staats- und Universitätsbibliothek Dresden

Quartetto.

Còrni e Trombe in C.

Trombe Soli

pia

Oboè

solo.

Violini

for.

pia:

Viole

for.

pia.

Fagotti

Àlar

Biscroma

Altamor

Àxur.

Allegro.

Pria che la nuova aurora ri=

for:

pia:

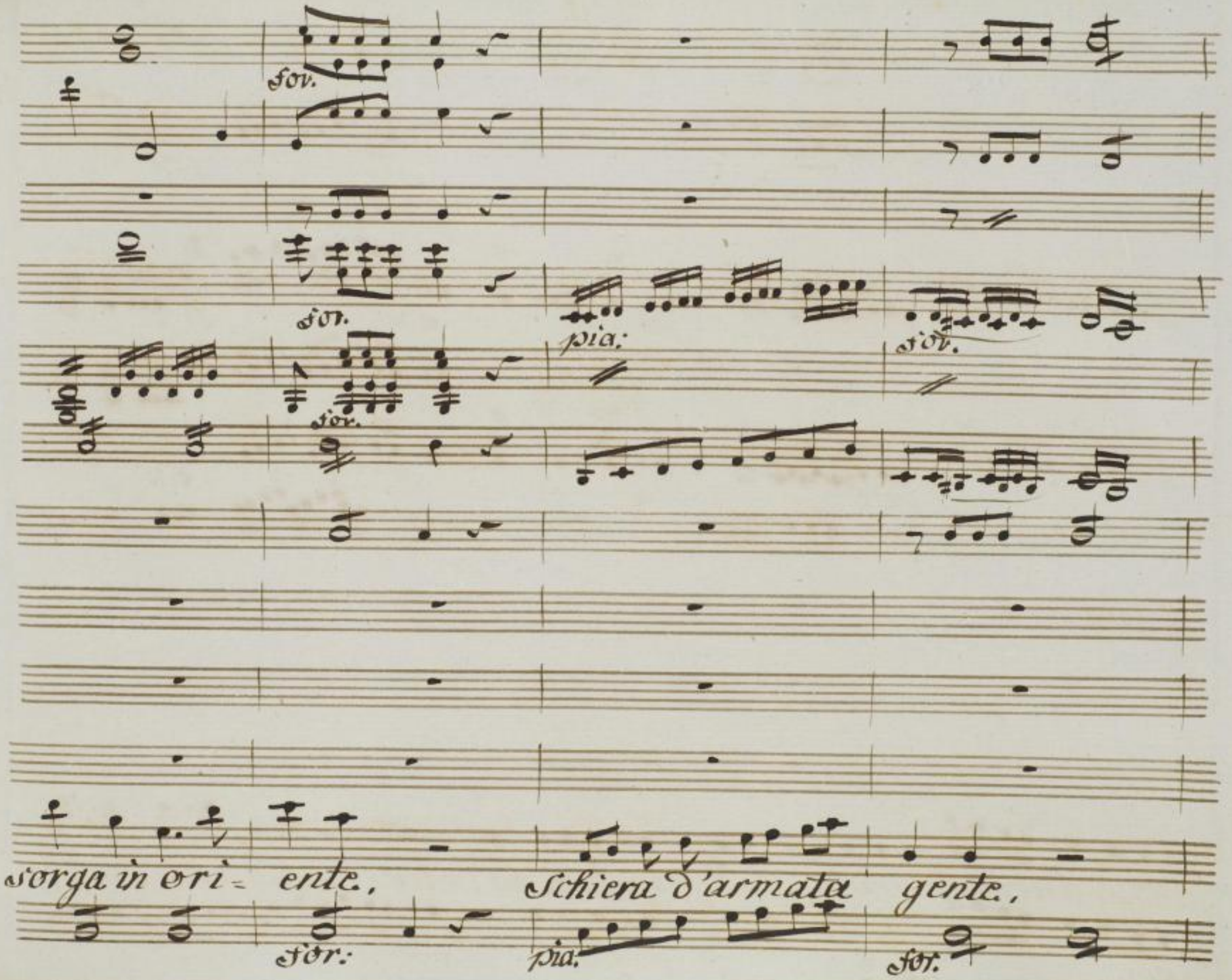

Sächsische Landesbibliothek –
Staats- und Universitätsbibliothek Dresden

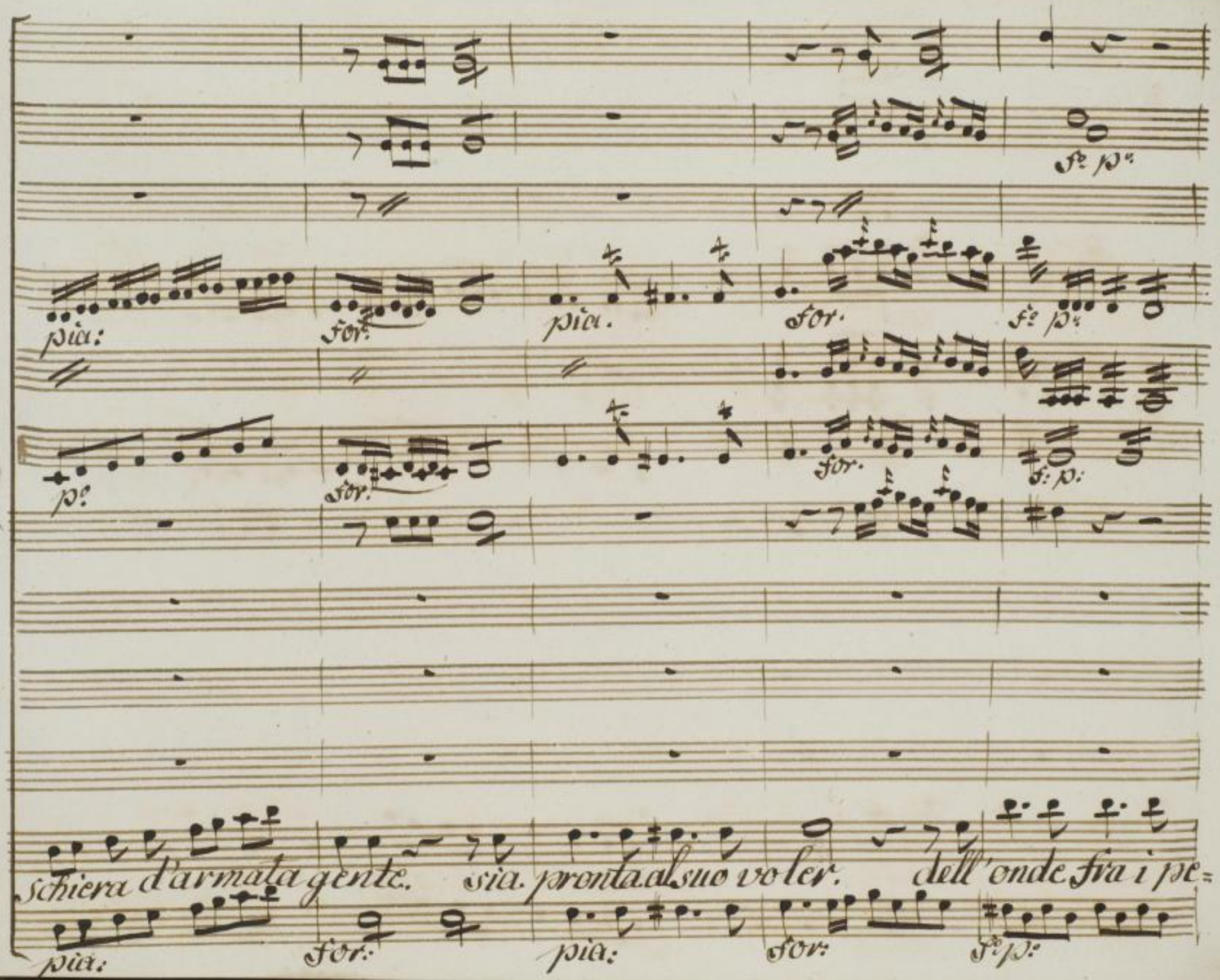

Sächsische Landesbibliothek –
Staats- und Universitätsbibliothek Dresden

f or.

f or.

f: p:

f or:

f or.

f: p:

f or:

all'8va

f or.

righi frà l'inimico orgoglio tu seguì io così voglio tu

f or.

f: p:

f or

pia:

Ser- vi il mio guerrier. /: Misere te se mai lo

pia:

Sächsische Landesbibliothek –
Staats- und Universitätsbibliothek Dresden

for:

pia:

for.

pia:

S'ire, a ubbidirti io volo. basta il mio braccio

torno a rive- der.

for: pia: for: pia: for: all'8va

Solo, basta il mio braccio solo tuoi cenni ad eseguir.

for: pia: for: pia. for:

Sächsische Landesbibliothek –
Staats- und Universitätsbibliothek Dresden

for.

f: p: for. f: p: for. p:

f: p: for. f: p: for. pia.

f: p: all 8va for: fr: p: for: pia.

c. questo ferro anch'

giuro di tua grand'anima, la Speme preve- nir.

f: p: for: f: p: for: pia.

Sächsische Landesbibliothek –
Staats- und Universitätsbibliothek Dresden

for.

for.

fe pe

pia:

for.

pia:

fe pe

for.

pe

for.

pe

fe pe

io.... giuro di non de por, pria che dell'idol mio non

for.

pia.

for.

pia:

fe pe

fe p: fe p: p: cresc. for.

p: cres. for.

fe p: fe p: for. più: p: cresc for.

trovi il rapi - tor, prìa. che dall'empie viscere io non gli svelga il

fe p: fe p: più: fe p: cres: for:

Sächsische Landesbibliothek –
Staats- und Universitätsbibliothek Dresden

sole

soli.

cor.

tutta la forza senti. de' giuramenti suoi.

pia:

Sächsische Landesbibliothek –
Staats- und Universitätsbibliothek Dresden

Corni in Dis:

for. p:

for. pia.

f: p: f: p: f: p:

col B:

vanne, e ri- tor- na poi, il premio di tua fe- de.

f: p: f: p: f: p: f: p:

Sächsische Landesbibliothek –
Staats- und Universitätsbibliothek Dresden

cresc.

cresc:

Solo

cresc:

pia.

Solo.

p:

Da. quanti affetti mai. Sen = = = to straziarmi il

veggio abbassato, e vinto il fasto di cos=

spera dal tuo Signor.

veggio ab=

cresc:

pia:

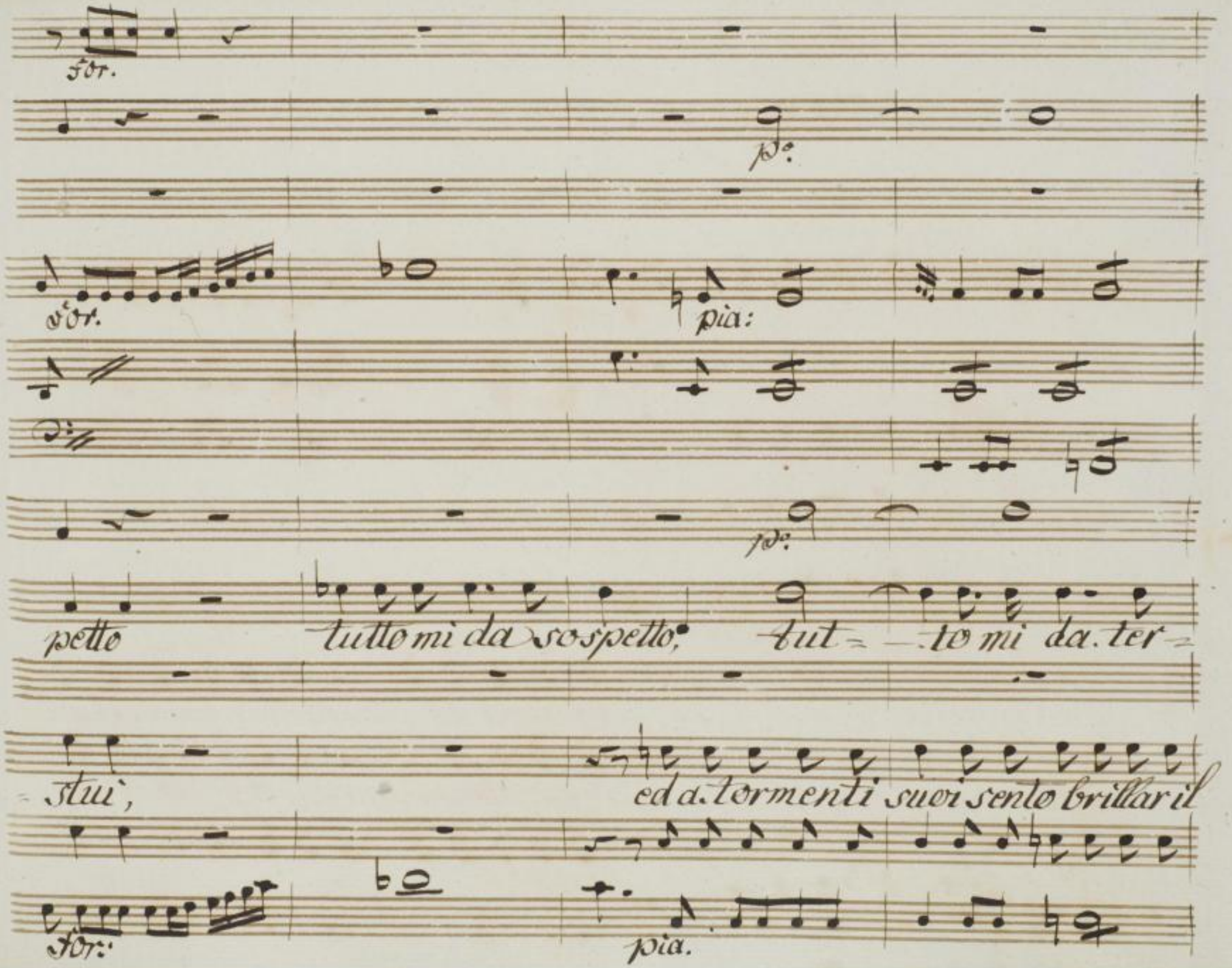

Sächsische Landesbibliothek –
Staats- und Universitätsbibliothek Dresden

for:

pp:

for.

for:

pp:

pp:

ror. tut- -to mi da terror.

Ah chi mi da consiglio ond'avvertir l'e=

cor.

veggio abbassato, e vinto il fasto di cos=

cor.

veggio ab=

for:

pp:

Sächsische Landesbibliothek –
Staats- und Universitätsbibliothek Dresden

T.

for. pa

rore io sento al suo periglio tutto gelare il cor. io sento al suo periglio periglio, e che pe=

stui ed a tormenti suoi sento brillar il cor.

for. pa

riglio saria per altamor. Se non capisse be= ne, l'i= dee del

Trombe Soli
in C.

for. p. for. p.

p. for. p.

fr. pia: for. p.

Sì questo ferro anch'io, giuro di non de-

mio Si- - gnor,

for. pia. for. pia.

fer.

p:

por. pria che dell'idol mio non trovi il rapi- tor.

tutta la forza Senti, de giuramenti suoi.

for: pia:

Solo

for:

p:

f: p:

f: p:

for:

pia:

for:

Solo

for.

p:

pria, che dall'empie viscere, io non gli svelga il cor, Da quanti affetti

Violoncello.

f: p:

fr. p:

tutti

for.

pia:

for:

For.

For.

pia:

For.

mai, sen- - to straziarmi il petto, tutto mi da sos:

ah chi mi da consiglio ond'avvertir l'eroe,

veggio abbassato, e vinto il fasto di costui.

veggio ab:

pia

For: For:

Sächsische Landesbibliothek –
Staats- und Universitätsbibliothek Dresden

pia:

pia:

pia:

spetto da quanti affetti mai sen- - to straziarmi il

Ah chi mi da consiglio ond'avvertir l'e=

veggio abbassato, e vinto il fasto di cos=

pia:

Sächsische Landesbibliothek –
Staats- und Universitätsbibliothek Dresden

cresc: po:

cresc: po:

cresc. po:

-petto tutto mi da sospetto. tut- - to mi fà ter-

-roe, io sento al suo periglio tutto gelare il

-tui ed a tormenti suoi sento brillare il

-tui.

cresc. pia:

Sächsische Landesbibliothek –
Staats- und Universitätsbibliothek Dresden

for. p.

cresc.

f: p:

cresc.

for:

f: p:

cresc.

f: p:

cresc.

- vor:

e. questo ferro anch'

cor:

cor: giuro di tua grand'anima la Speme preve- nir.

cor: Senti.

f: p:

cresc:

for:

p^o. cresc:

for.

pia: cresc:

io. giuro di non de- por. pria che dell'idol mi- o non

Senti....

Senti...

Sächsische Landesbibliothek –
Staats- und Universitätsbibliothek Dresden

for: pia. for. for.

trovi il rapitor. pria che dall'empie

io sento al suo pe=

giuro di tua grand'

Senti... vane, e ritorna poi, il

pia: for:

Sächsische Landesbibliothek –
Staats- und Universitätsbibliothek Dresden

pia:

for:

pia.

viscere. io non gli svelga il cor questo ferro anch' io.

riglio io sento al suo periglio tutto gelare il cor.

anima la speme. pre-ve-nir. vado

premio di tua fede avrai dal tuo Signor. Senti!...

pia:

Sächsische Landesbibliothek –
Staats- und Universitätsbibliothek Dresden

p: cresc: for:

pia: for: cresc: for.

cresc: for.

giuro di non de- por. pria che dell'idol mi- o non trovi il rapi-

volo.

Senti...

pia.

Sächsische Landesbibliothek –
Staats- und Universitätsbibliothek Dresden

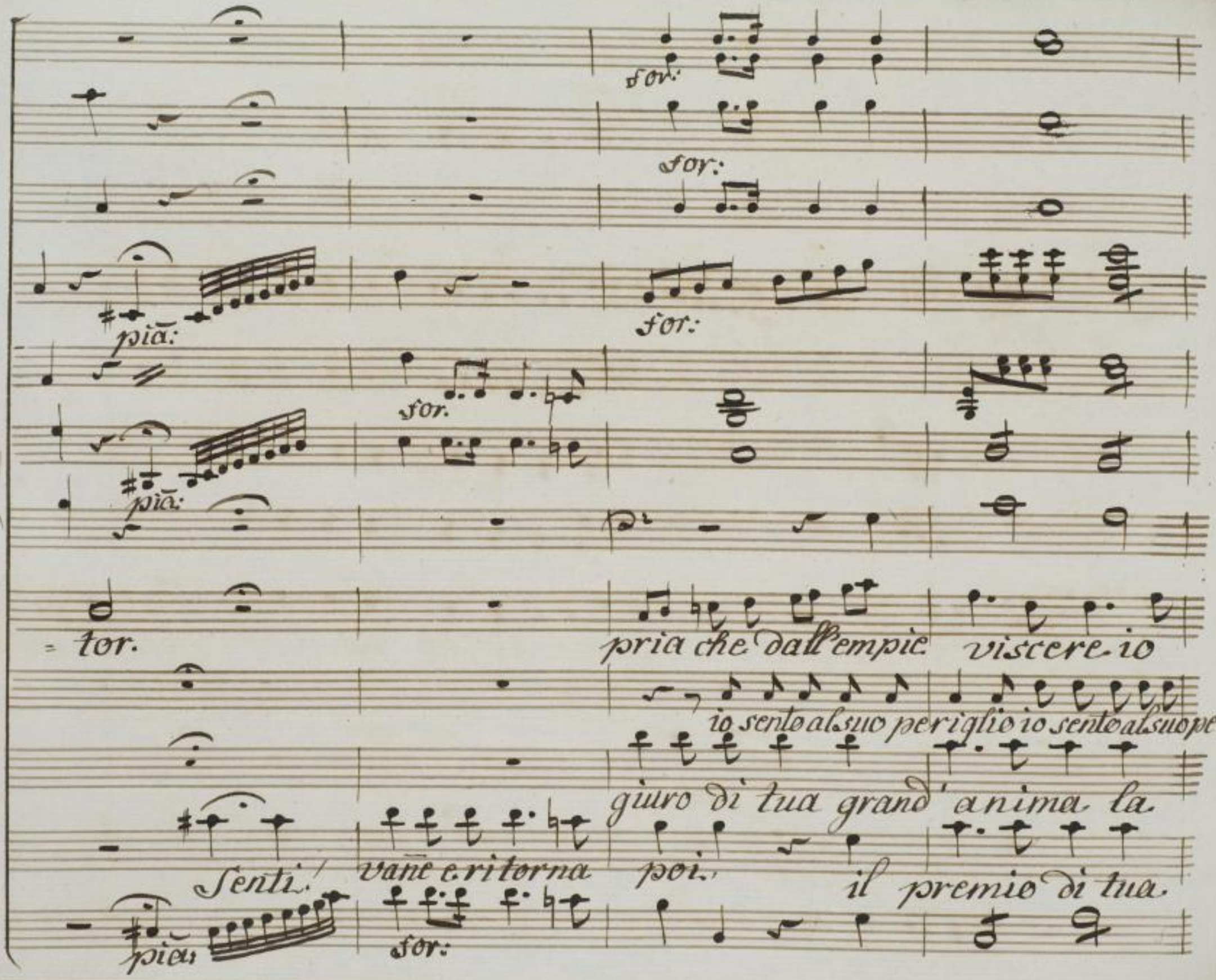

Sächsische Landesbibliothek –
Staats- und Universitätsbibliothek Dresden

fo. po.

fo. po.

for. po.

non gli svelga il cor- io non gli svel-

riglio tutto gelare. il cor tut- to ge- la-

speme preve- nir, la speme. pre-

fede avrai dal tuo Signor, il premio avrai avrai dal

fo. po.

Sächsische Landesbibliothek –
Staats- und Universitätsbibliothek Dresden

For:

Forme

all' 8va

ga il cor.

re il cor.

ve- nir.

tuo Si- gnor.

fortiss:

Sächsische Landesbibliothek –
Staats- und Universitätsbibliothek Dresden

Sächsische Landesbibliothek –
Staats- und Universitätsbibliothek Dresden

Corni in Dis:

for.

Oboe.

for.ni

Violini

Viole

Fagotti

Allegretto.

Bassi.

for.ni

Scena VIII. Axeur, Artenco.

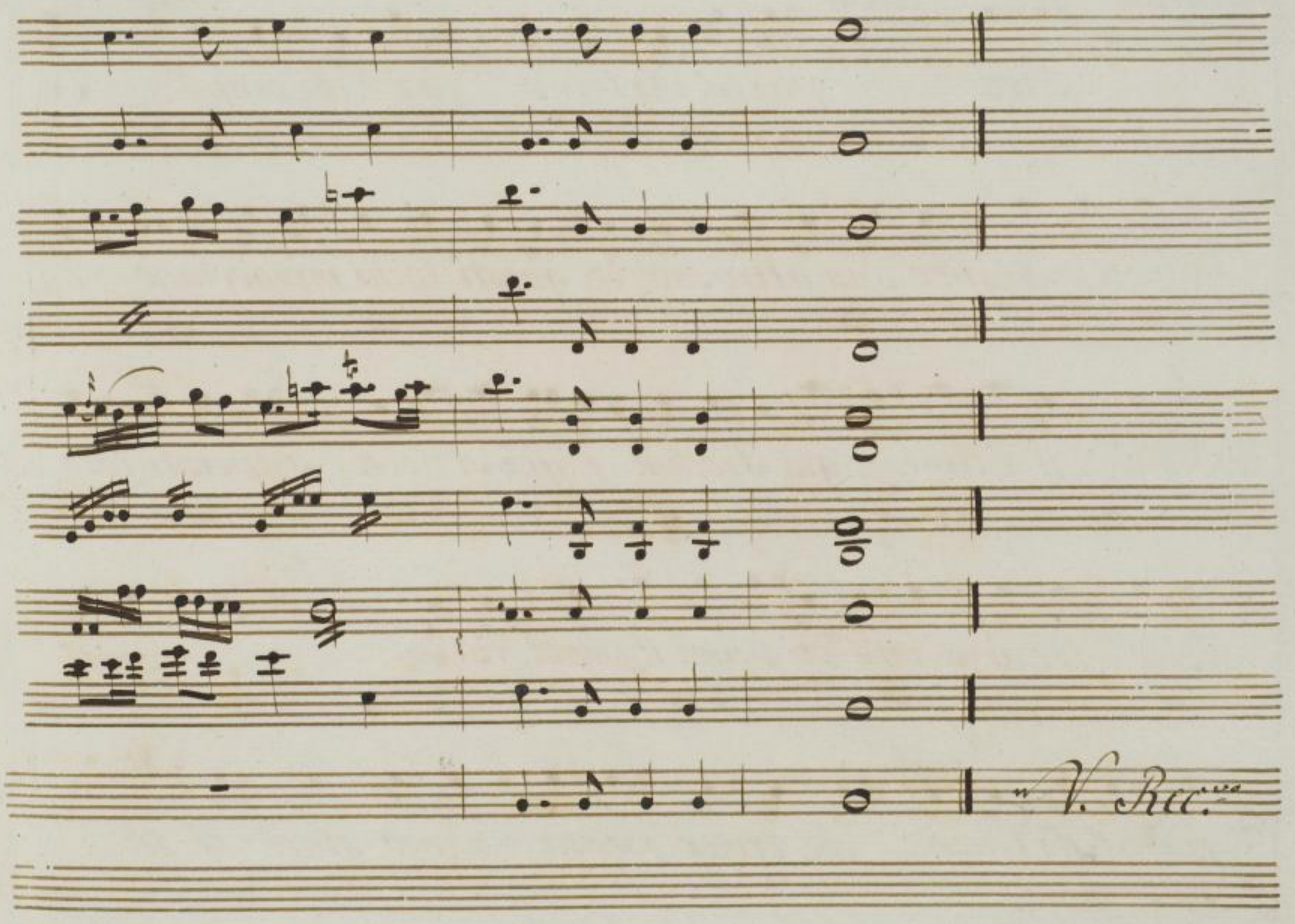

Sächsische Landesbibliothek –
Staats- und Universitätsbibliothek Dresden

Arten.° Axur. Art:

Sire!... parla Arteneo, da me che brami? I

popoli Signor d'un altro mondo, questi lochi minacciano da

lunghi il fulmine già fischia. e già si vede, superstizioso, e

stolto, ire ai Tempi de' Numi il popol folto. Axur. ma ti

pare Arteneo che temer possa d'uno stuol di pi=

Oten:

rati, il regno mio! più che il valor nemico, de' tuoi

popoli, o Sire, la viltà mi spaventa. a noi conviene far

credere all'Indian, che il Cielo stesso reggei nostri disegni a me la

cura, lascia d'insinuare al fanciulletto. Dagli augueri pres=

scelto, il nome di colui che delle squadre, condot=

Axur. Art.°

tiero esser deve, chi destini.? Altamor. Il figlio

Axur.

mio. Lui stesso, io non gli rendo che una mercè do-

Art.° Axur. Art.°

vuta, ma che sarà d'Atar.? è morto, e

Axur Art.°

morto! sì, ordinai ch'egli mora, ne temi.. oh Dei!

Sächsische Landesbibliothek –
Staats- und Universitätsbibliothek Dresden

Àxur.

Tranquillati Àrteneo tutto previde., questa

testa politica, per un felice inganno atar de-

-luso, ricercando ven- detta a se medesmo o-

-mai la morte affretta..

parte:/

entra in Cadenza.

Scena IX.ª Arteneo solo.

Oboè

Violini

for. pia:

Viole

Fagotti.

Un poco sostenuto.

Bassi.

f: p.o

Arteneo.

O di- vi- na. prudenza!

Sächsische Landesbibliothek –
Staats- und Universitätsbibliothek Dresden

Recit.vo

Tu pur sei l'anima delle cose, io per te.

Sächsische Landesbibliothek –
Staats- und Universitätsbibliothek Dresden

tengo dello stato i secreti. il figlio mio, sò duce dell'ar-

mfor. cresc:

mfor. cresc.

/: a rigore :/

mata. al tempio rendo il suo splendor. agli auguri la fà

mfor: cresc:

for. pia.

ma. Èun dì forse alta

for: pia:

Sächsische Landesbibliothek –
Staats- und Universitätsbibliothek Dresden

parte.:/

mor Signor del mondo.

Sächsische Landesbibliothek –
Staats- und Universitätsbibliothek Dresden

Corni in Dis. soli

Oboè. soli.

pia: for: pia:

Viole

col Bas.

Fagotti.

Scena X. Atar solo.

Larghetto.

for. pia: for. pia:

Sächsische Landesbibliothek –
Staats- und Universitätsbibliothek Dresden

Soli

Soli.

pia:

For. ass: pia. For. pia. For.

Sole.

Col B:

fnw fp fp

Sächsische Landesbibliothek –
Staats- und Universitätsbibliothek Dresden

pia:

for:

pia:

col B:

Alar:

Dei pietosi ah perdonate à quest'alma à quest'

pia:

for.

pia:

Soli

Soli.

pia:

for.

col B:

sole

for.

al - - ma un dol= ce af= fetto.

Voi to=

fori

Sächsische Landesbibliothek –
Staats- und Universitätsbibliothek Dresden

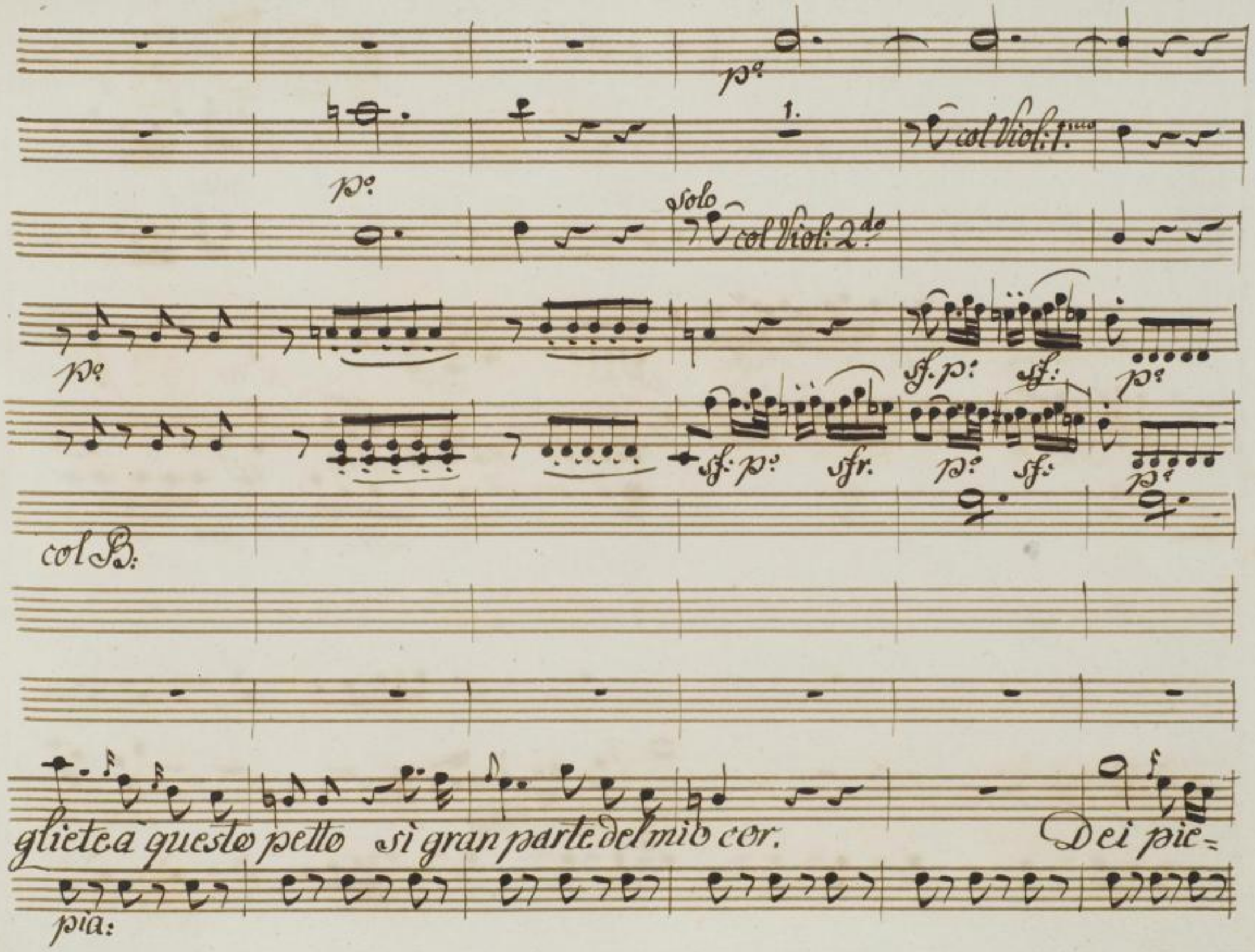

Sächsische Landesbibliothek –
Staats- und Universitätsbibliothek Dresden

col 1.mo Violino

col Viol: 2.do

sfor:

sfr. p.o sfr. p.o sfor: pia: po sfor:

sfor. pia: sfr: sforz: p.o

sfr: p.o

-tosi ah perdona-te voi to-

sforz: p.o

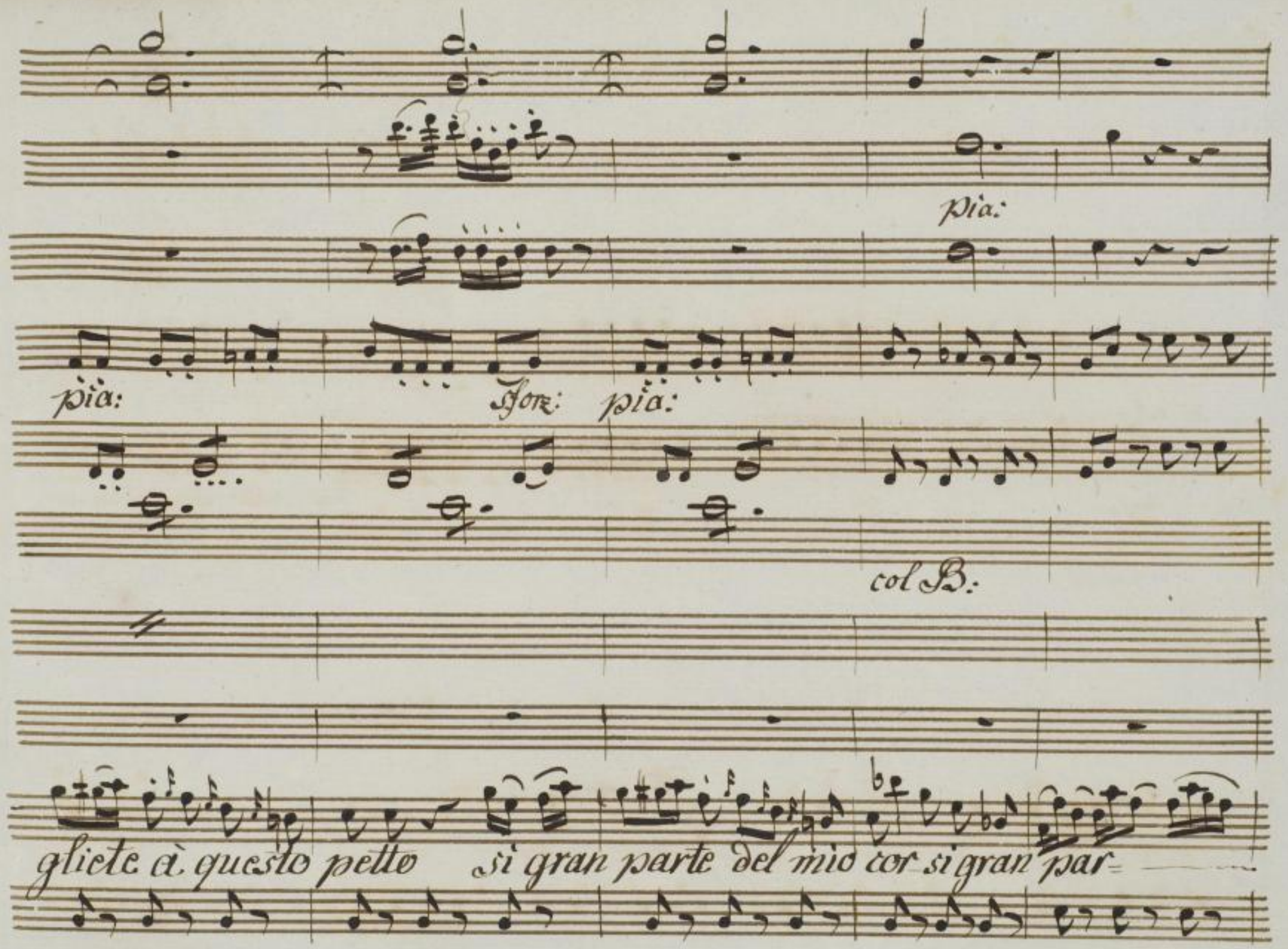

Sächsische Landesbibliothek –
Staats- und Universitätsbibliothek Dresden

pia: for:

for:

col Bas:

te. del mio cor si gran par= te. del — . — . mio

pia. for:

for. pia: for. pia: for.

Allegro molto.

col B:

cor. che pena acerba orribile.. che barbaro tormento che

for. allegro molto. pia: for: pia. for.

Sächsische Landesbibliothek –
Staats- und Universitätsbibliothek Dresden

for. pia. for. pia.

all'8va all'8va

col Bd:

bar- baro tormento. a. si crudel cimento vacilla il mio va =

for: for. pia: for. pia.

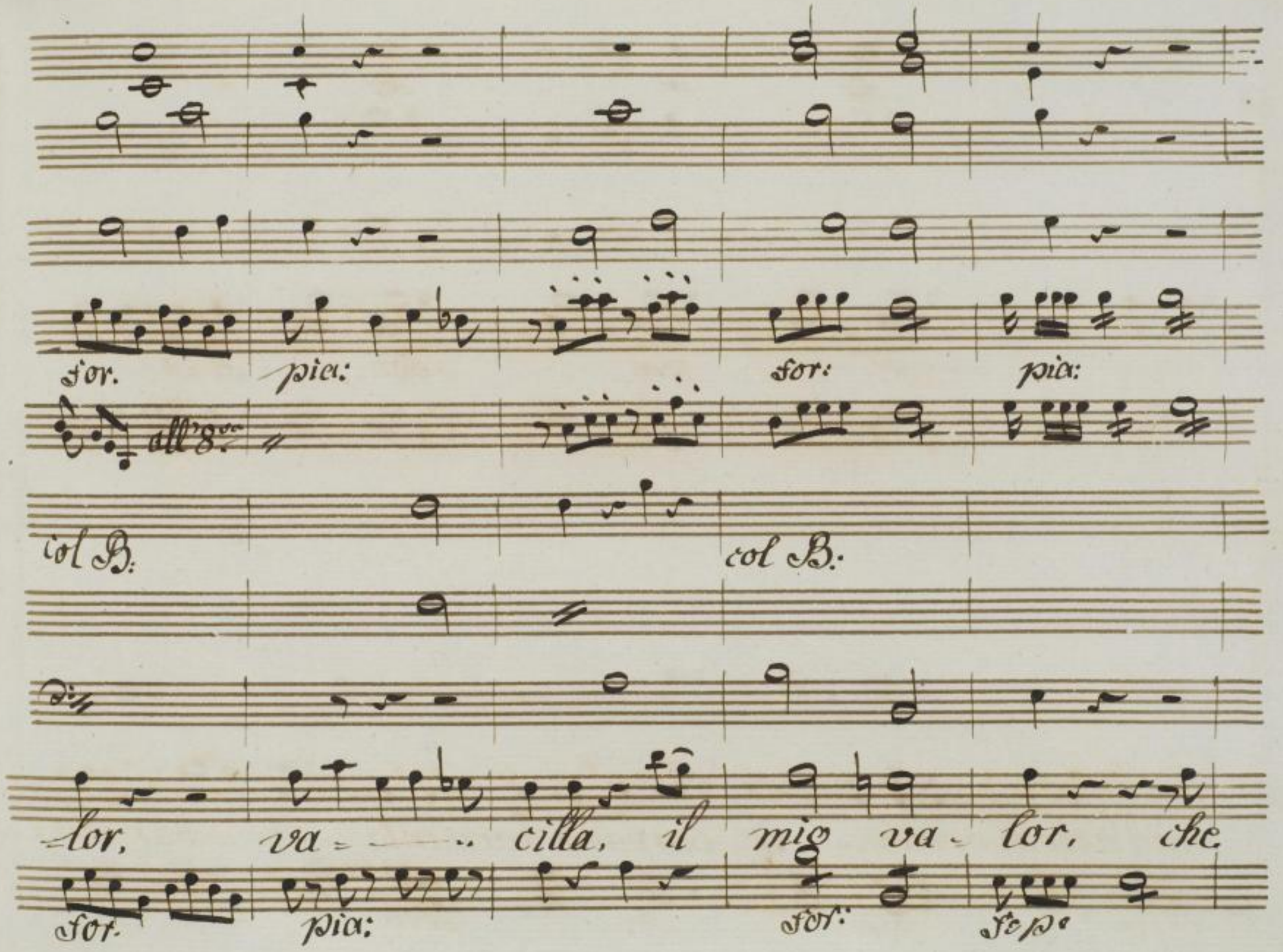

Sächsische Landesbibliothek –
Staats- und Universitätsbibliothek Dresden

for. pia: for: f: p:

col B:

pena. acerba. orribile, che barbaro tormento, che bar- ba-

for: pia: for: f: p:

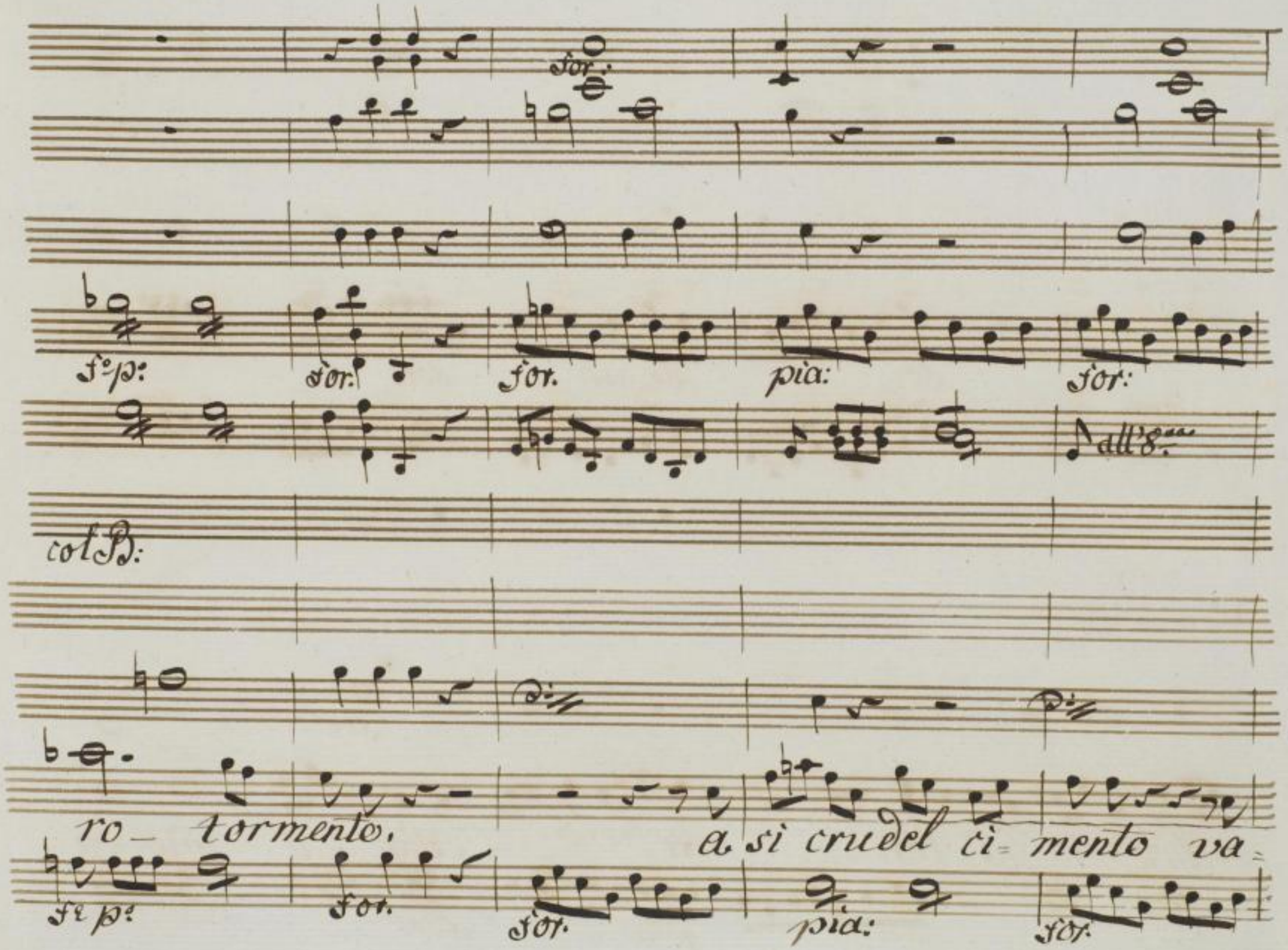

Sächsische Landesbibliothek –
Staats- und Universitätsbibliothek Dresden

pia: for. pia: ass: for:

col Bas.

for.

cilla il mio va- lor. va- cilla il mio va-

p: for. pia. for:

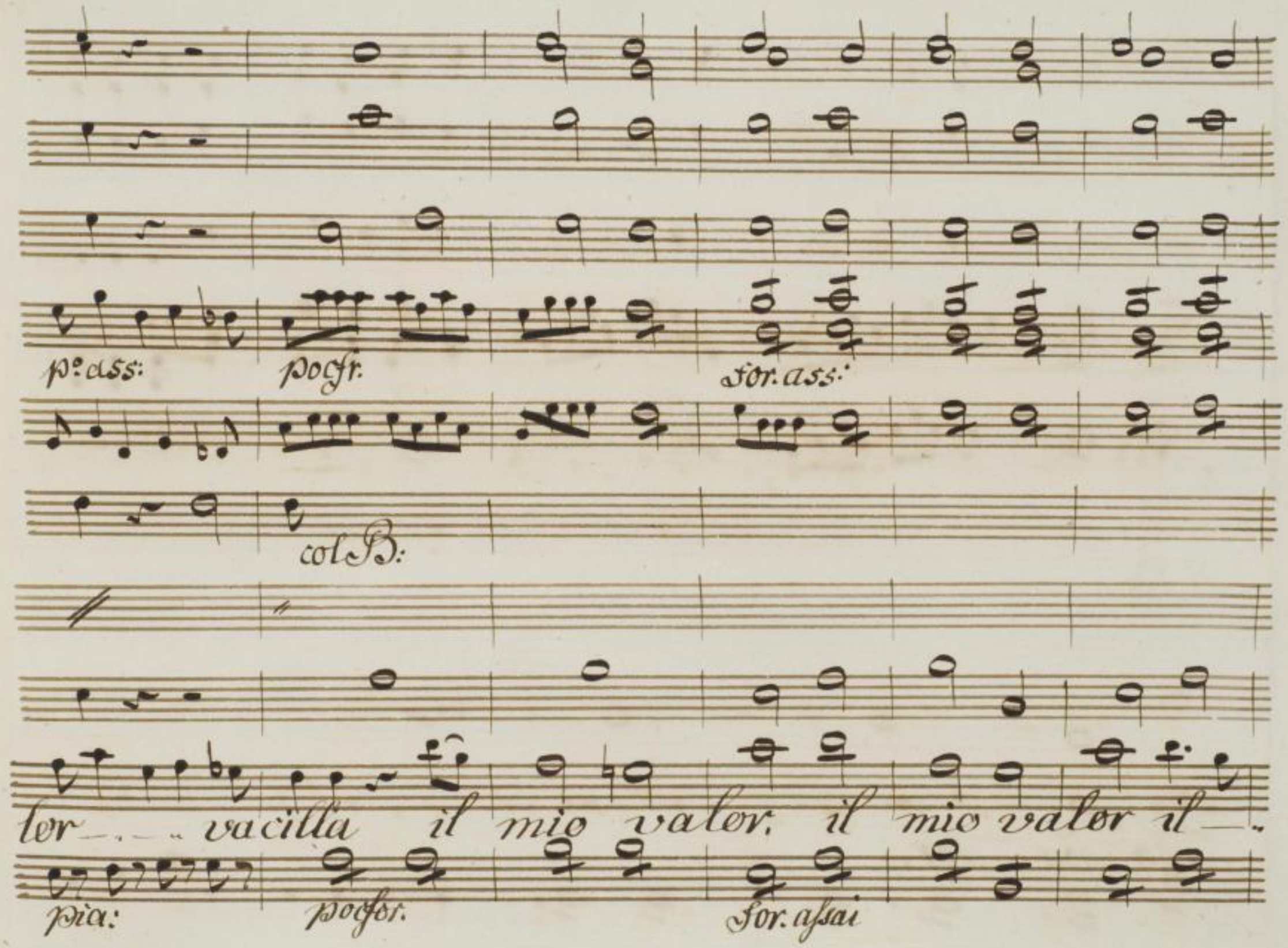

Sächsische Landesbibliothek –
Staats- und Universitätsbibliothek Dresden

col B:

mio vd - lor.

Sächsische Landesbibliothek –
Staats- und Universitätsbibliothek Dresden

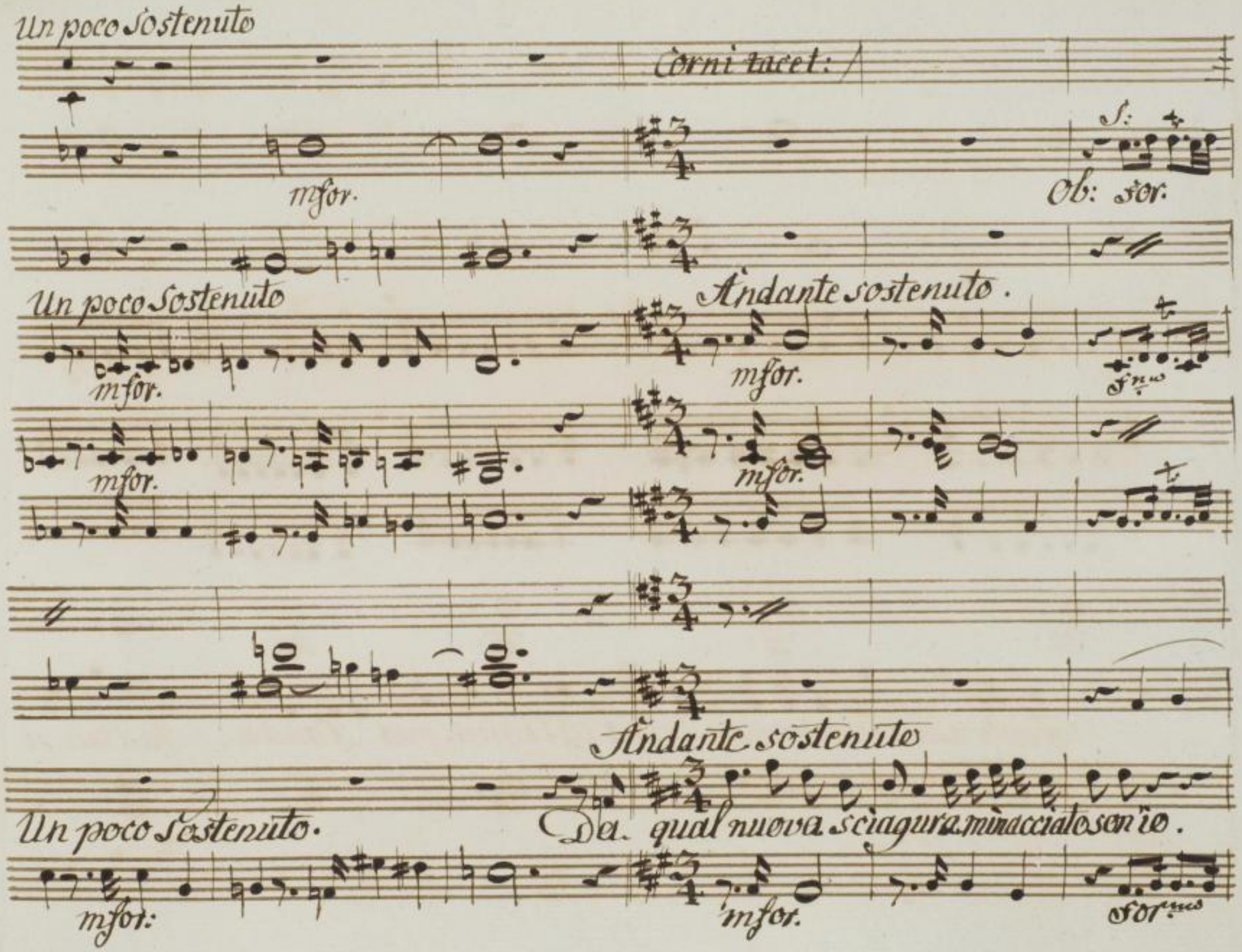

Sächsische Landesbibliothek –
Staats- und Universitätsbibliothek Dresden

p:

più:

più:

più:

Sgombrate, o numi, questa tetra caligine pro-fonda, che l'alma

Solo

Rec.vo a rigore :/

mia. che l'alma mia cir= con= da., Sta =

Sächsische Landesbibliothek –
Staats- und Universitätsbibliothek Dresden

mane. allor che in cauto Irza pregai. di rendersi ad axur terribil

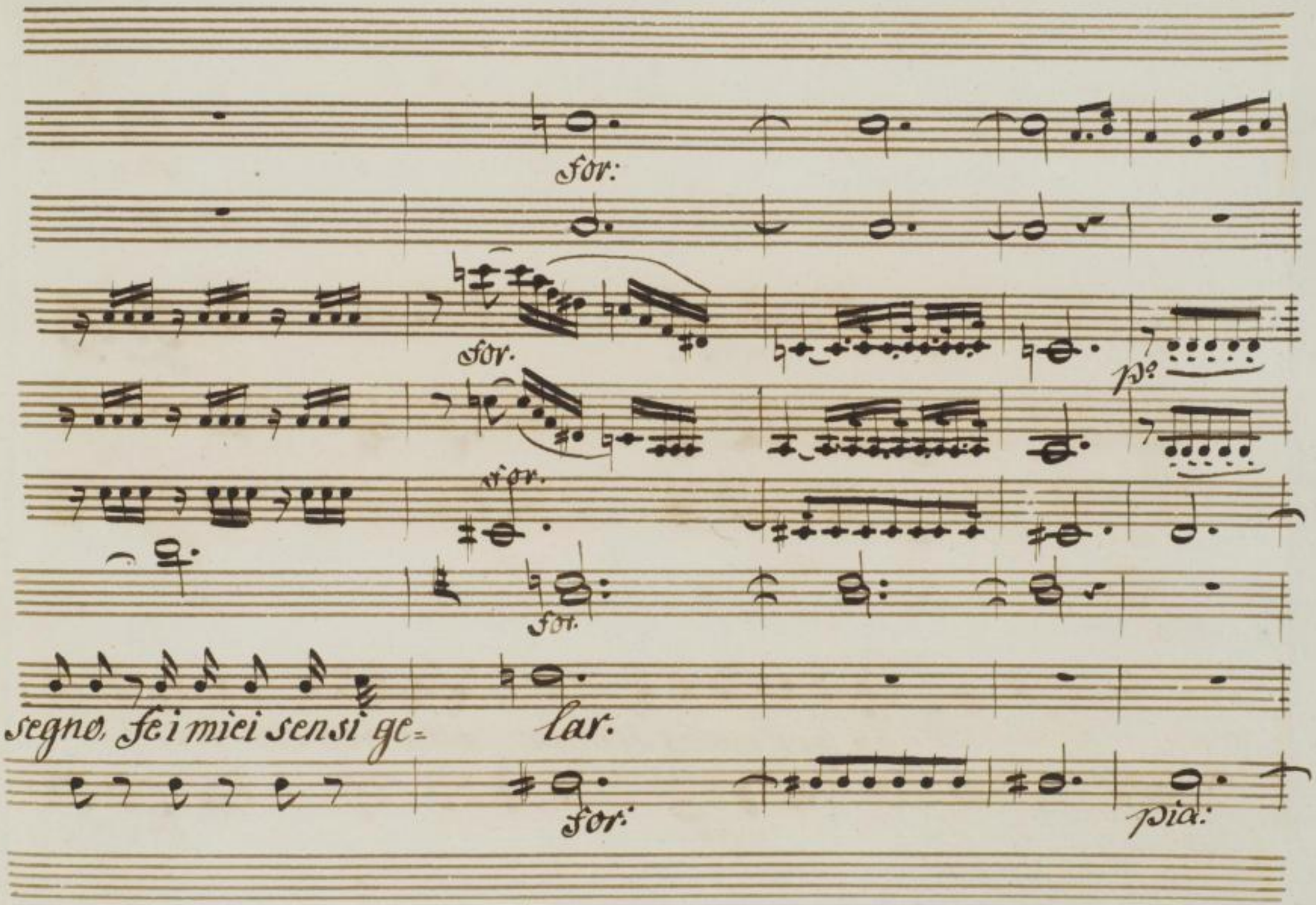

Sächsische Landesbibliothek –
Staats- und Universitätsbibliothek Dresden

for.

mfor.

fmo

for.

pia:

Da qual nuova sciagura minacciato son' io.

mfor.

for.

pia.

pia:

p:

sgombrate, o numi questa tetra caligine. profonda che l'alma.

pia:

Sächsische Landesbibliothek –
Staats- und Universitätsbibliothek Dresden

mia, che l'alma mia cir- con- da..

Segue.

Violini

pia:

Viole

p:

Scena XI.ª Bisroma, e Star:

Allegretto.

Bassi.

pia:

Biscroma. Star. Biscr:

Riconoscimi Star. Biscroma. O grande e magnanimo Eroe. la sorte

Sächsische Landesbibliothek –
Staats- und Universitätsbibliothek Dresden

mia. la mia felicità la vita stessa, è te solo degg'io perche non posso

rendere a te quel ben, che a me tu desti. ah non parliam di questi, rimoti avveni-

Altar.

Biscr:

menti, Aspasia sola. Aspasia, Aspasia, ah senti, e ti consola, tu nel

Andante con moto

mar la cara sposa, a cercar andresti in vano, giusti

Altar.

Andante con moto.

Biscr: Star. Biscr:

Dei. dov'è nascosa.? nel Serraglio del Sultano, del sultan il finto

Star. Biscr:

nome d'Irza porta, ah parla, come e chi fù che la rapì.? Filta.

for. p°

Bisr:

Atar.

mor. Perfido indegno. Importuno or è lo sdegno.

f° p°

i giardini del Serraglio tu sai dove bagna il mar.

Sächsische Landesbibliothek –
Staats- und Universitätsbibliothek Dresden

guarda ben non prender sbaglio s'hai corraggio questa notte..

una scrica Scaletta al viale delle grotte lungo il muro andrò a ca:

Sächsische Landesbibliothek –
Staats- und Universitätsbibliothek Dresden

Attar. Rec.vo

Biscr.

parte.:/

lar. Generoso amico mio, s'apre il tempio, addio, addio.

J.mo

Attar.

andrò, tutto si tenti, il giusto sdegno di un disperato amor non à ritegno.

J.mo

segue l'Aria.

in B:

Corni.

pia.

Oboè

col Violino 1mo

Violini

pia:

pia: dolce

Viole

Dolce

Alar.

Bassi.

Allegro maestoso.

pia:

Sächsische Landesbibliothek –
Staats- und Universitätsbibliothek Dresden

for.

for:

for:

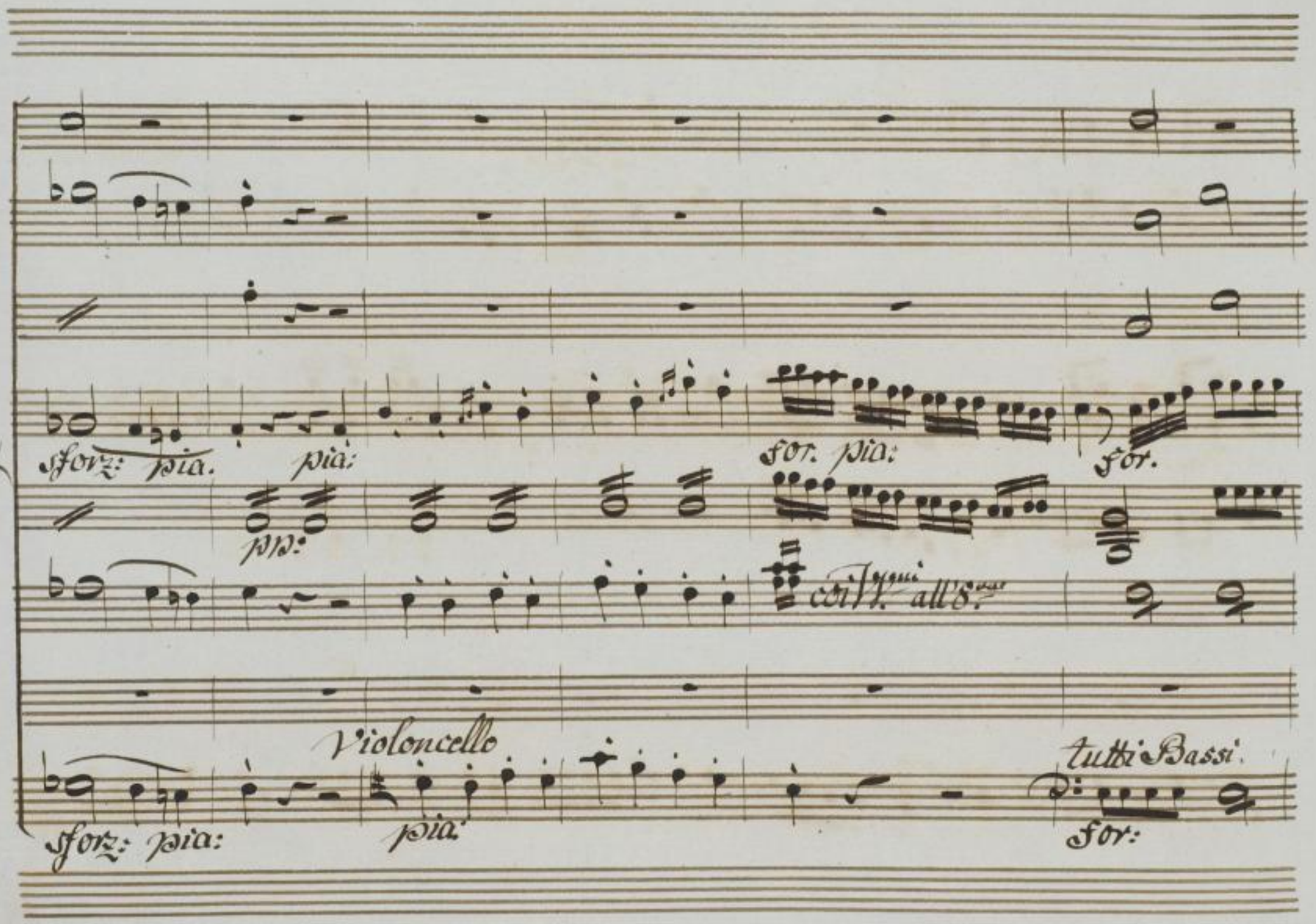

Sächsische Landesbibliothek –
Staats- und Universitätsbibliothek Dresden

col Viol. 1mo

pia: for:

all 8va

Per Lei nel foco.

pia: for:

col Viol: 1mi

pia:

for.

all 8va

p: dolce.

all 8va

dolce.

va - do vado contento.

pia:

for:

pia:

per lei non temo. fatal ci = mento, fa = —

pia:

Sächsische Landesbibliothek –
Staats- und Universitätsbibliothek Dresden

for. pia:

tal fatal cim=mento, per me la morte terror non

for. pia:

sfor: pia: sf: p: sfor: pia.

sf: p: sf: p:

hà, per me, la morte, la morte terror non hà

sf p: sf p: sfor. pia.

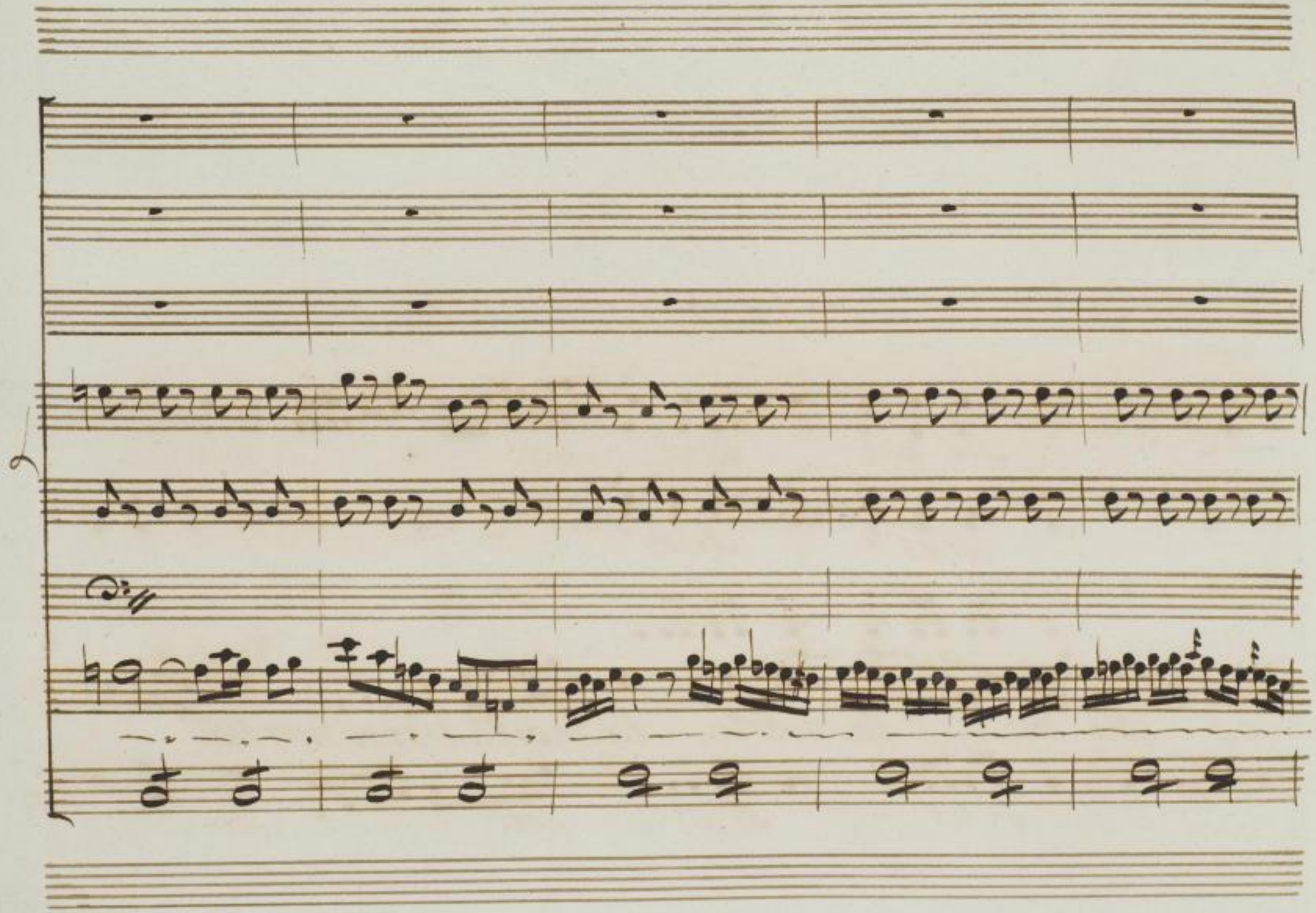

Sächsische Landesbibliothek –
Staats- und Universitätsbibliothek Dresden

la mor- te ter-

Sächsische Landesbibliothek –
Staats- und Universitätsbibliothek Dresden

in F:

for.

pia:

pia:

-ror la morte ter-ror non hà.

for.

pia:

Sächsische Landesbibliothek –
Staats- und Universitätsbibliothek Dresden

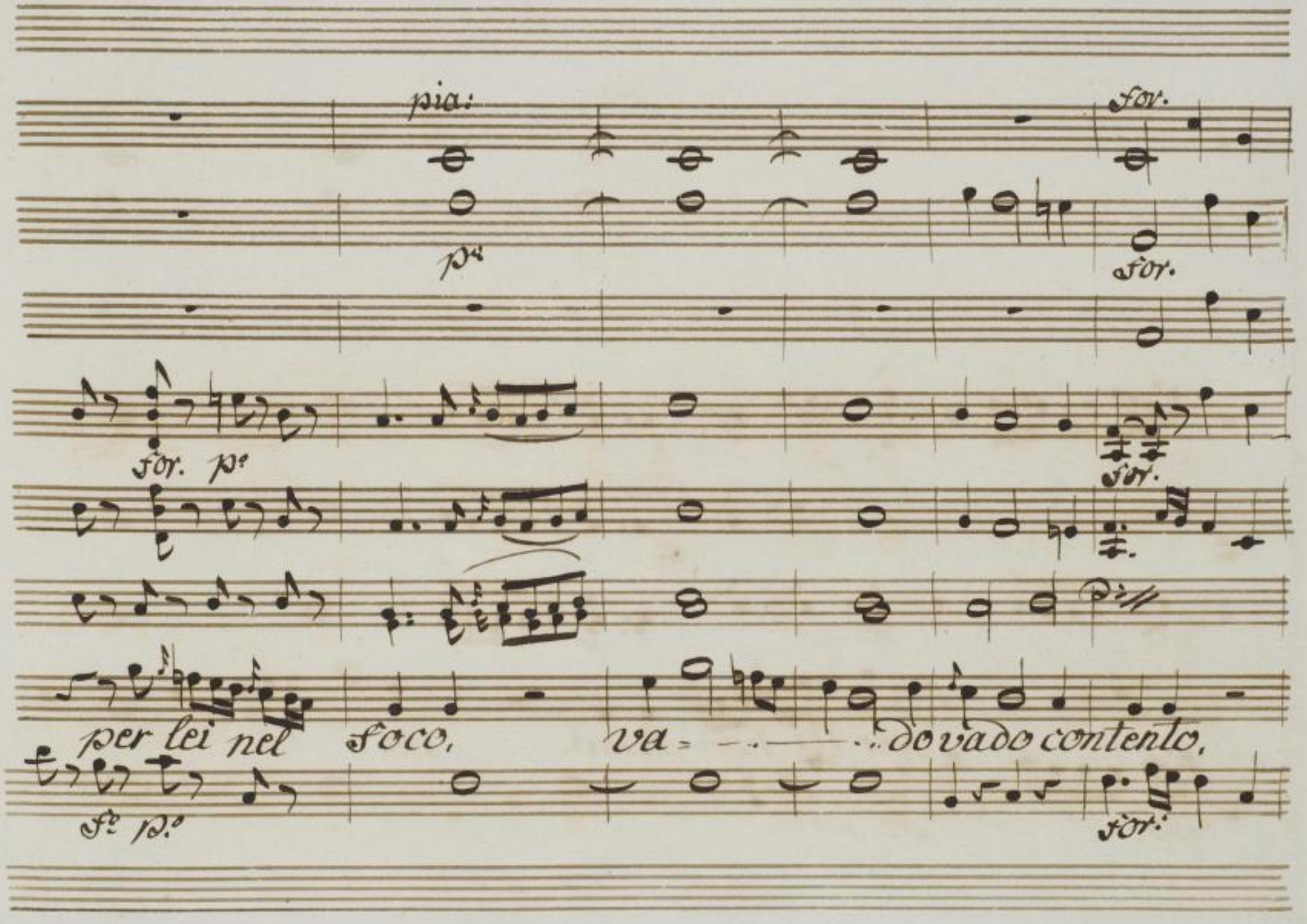

Sächsische Landesbibliothek –
Staats- und Universitätsbibliothek Dresden

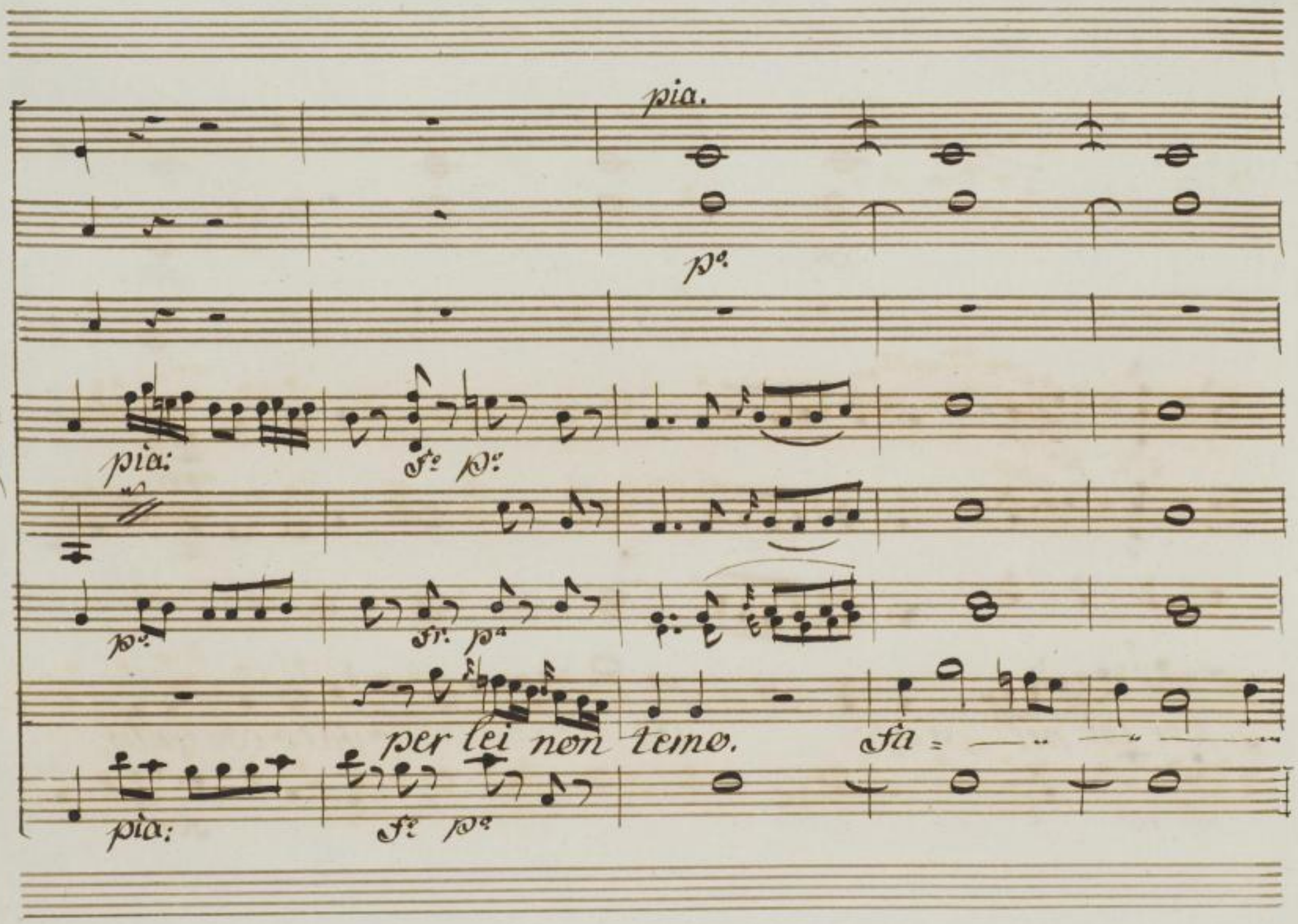

Sächsische Landesbibliothek –
Staats- und Universitätsbibliothek Dresden

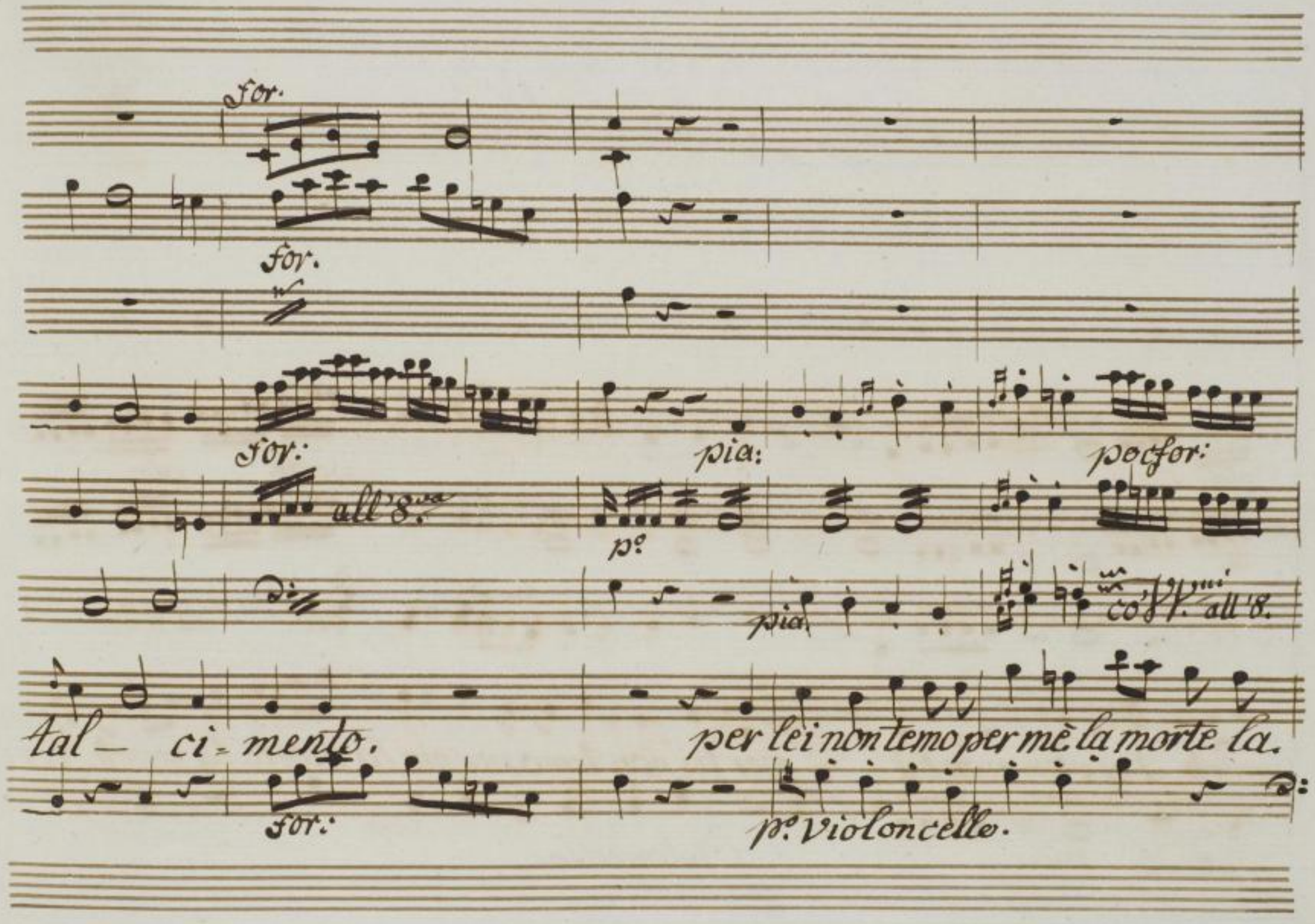

Sächsische Landesbibliothek –
Staats- und Universitätsbibliothek Dresden

pia:

pocfr. pia:

co' V.ni

coi V.ni all'8.va

morte terror non hà-. per lei non temo per me la morte la morte ter-

Tutti B: pia.

Violoncello.

Sächsische Landesbibliothek –
Staats- und Universitätsbibliothek Dresden

f: p:

for. pia:

f: p:

colla parte.

ror — non ha la morte ter- ror non ha. la — mor- te ter-

for. pia.

f: p:

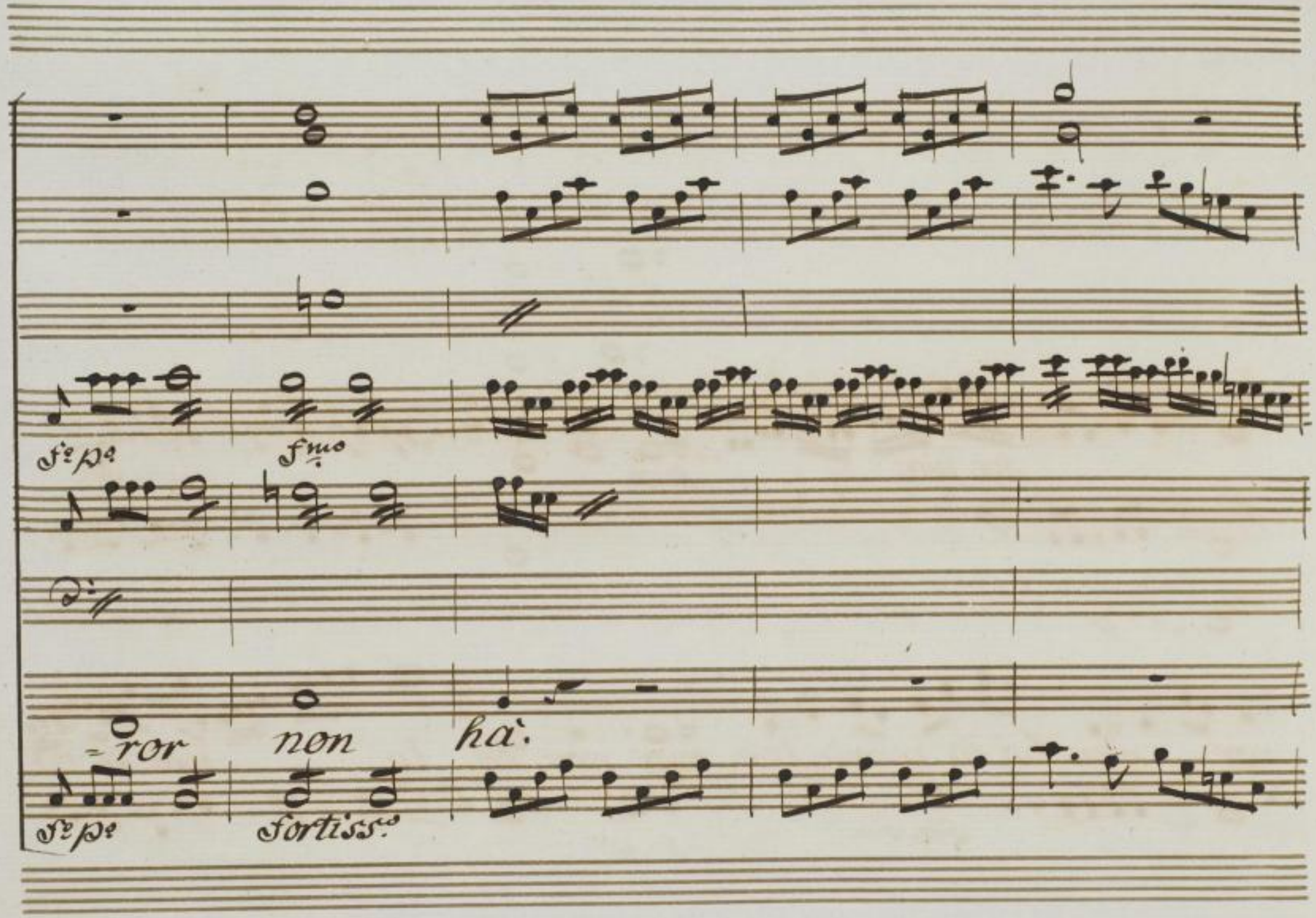

Sächsische Landesbibliothek –
Staats- und Universitätsbibliothek Dresden

pia: dolce

a. crudo es=

pia:

Sächsische Landesbibliothek –
Staats- und Universitätsbibliothek Dresden

Soli

Dolce.

pongomi, certo periglio, cer- to pe-

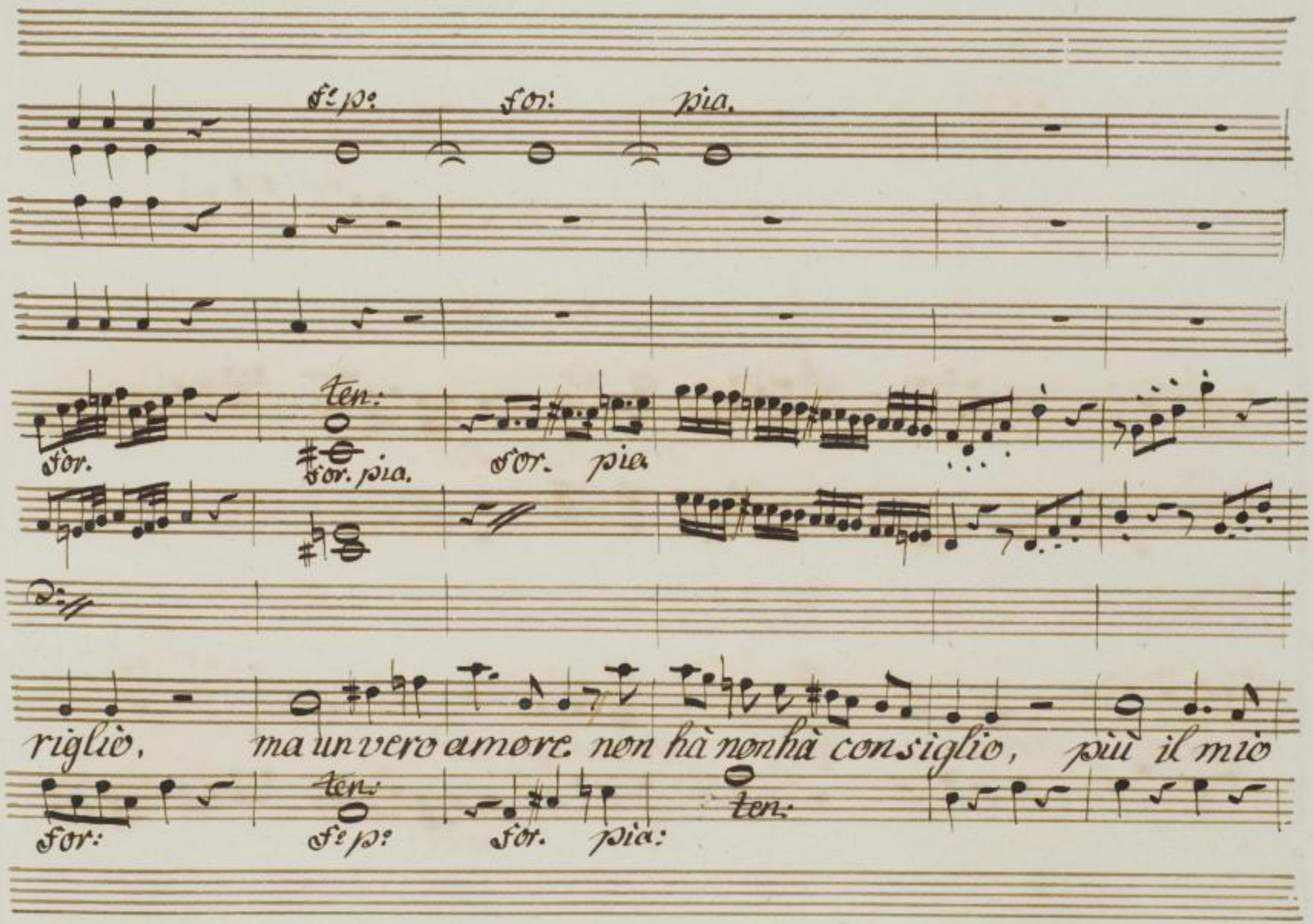

Sächsische Landesbibliothek –
Staats- und Universitätsbibliothek Dresden

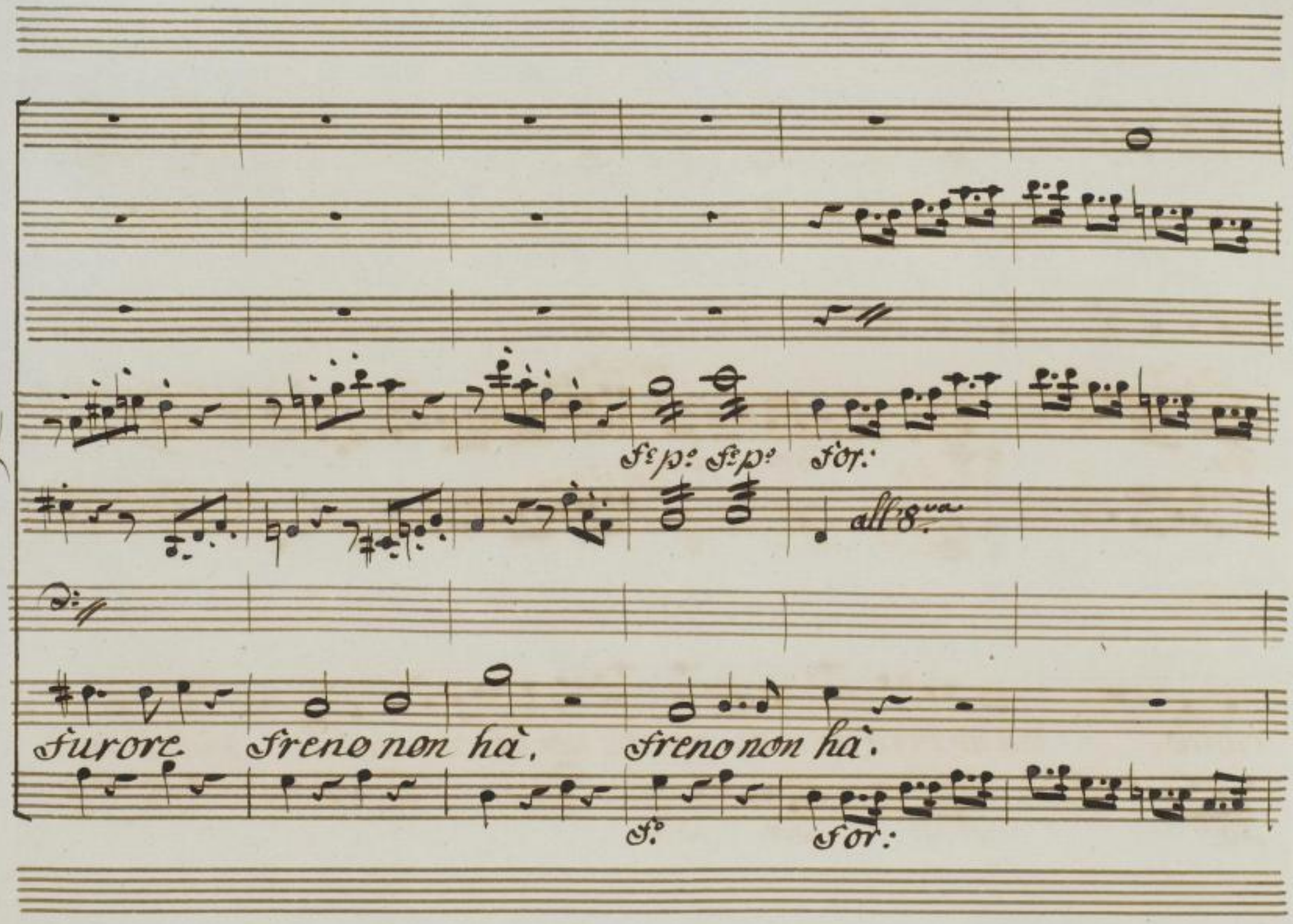

Sächsische Landesbibliothek –
Staats- und Universitätsbibliothek Dresden

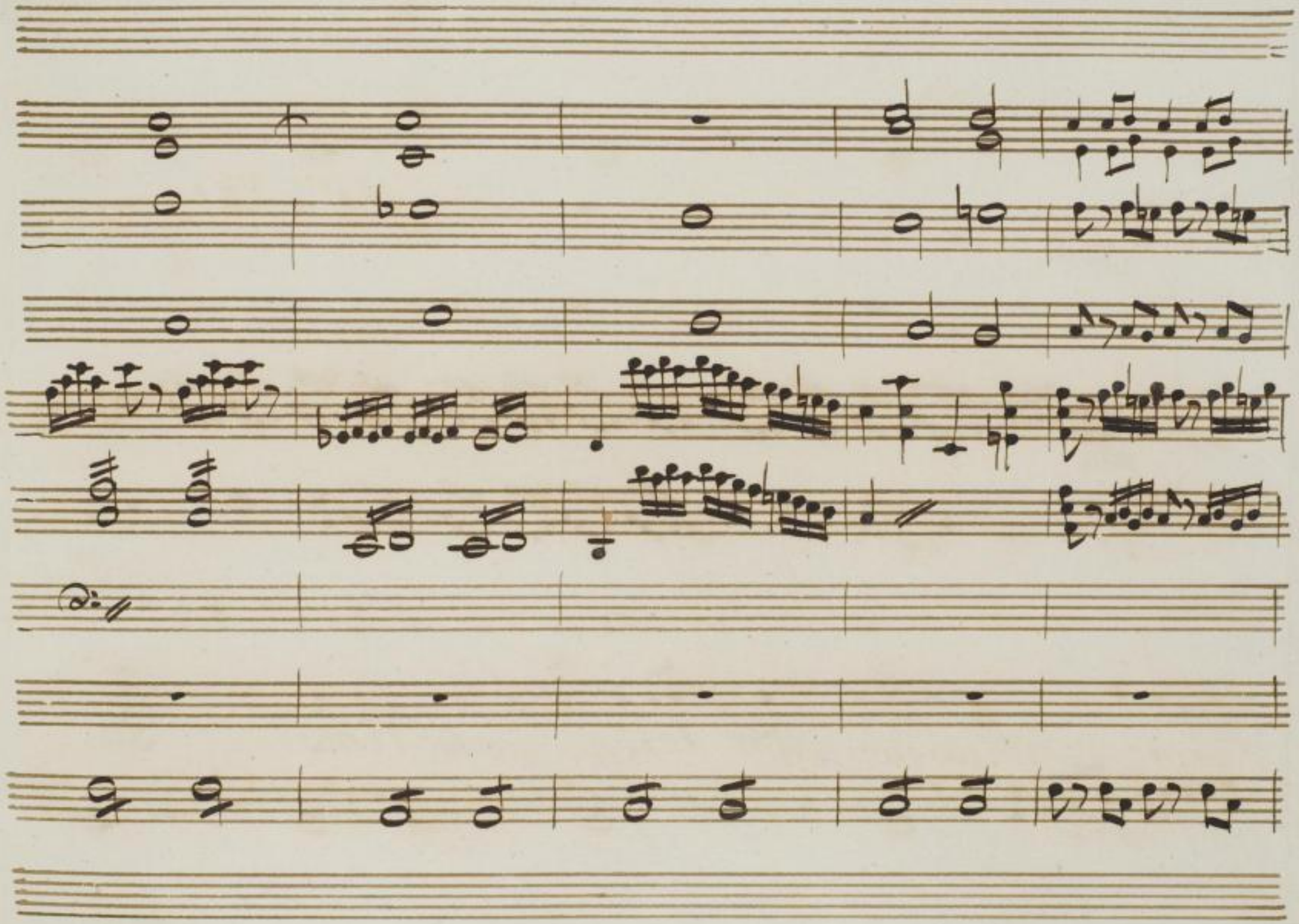

Sächsische Landesbibliothek –
Staats- und Universitätsbibliothek Dresden

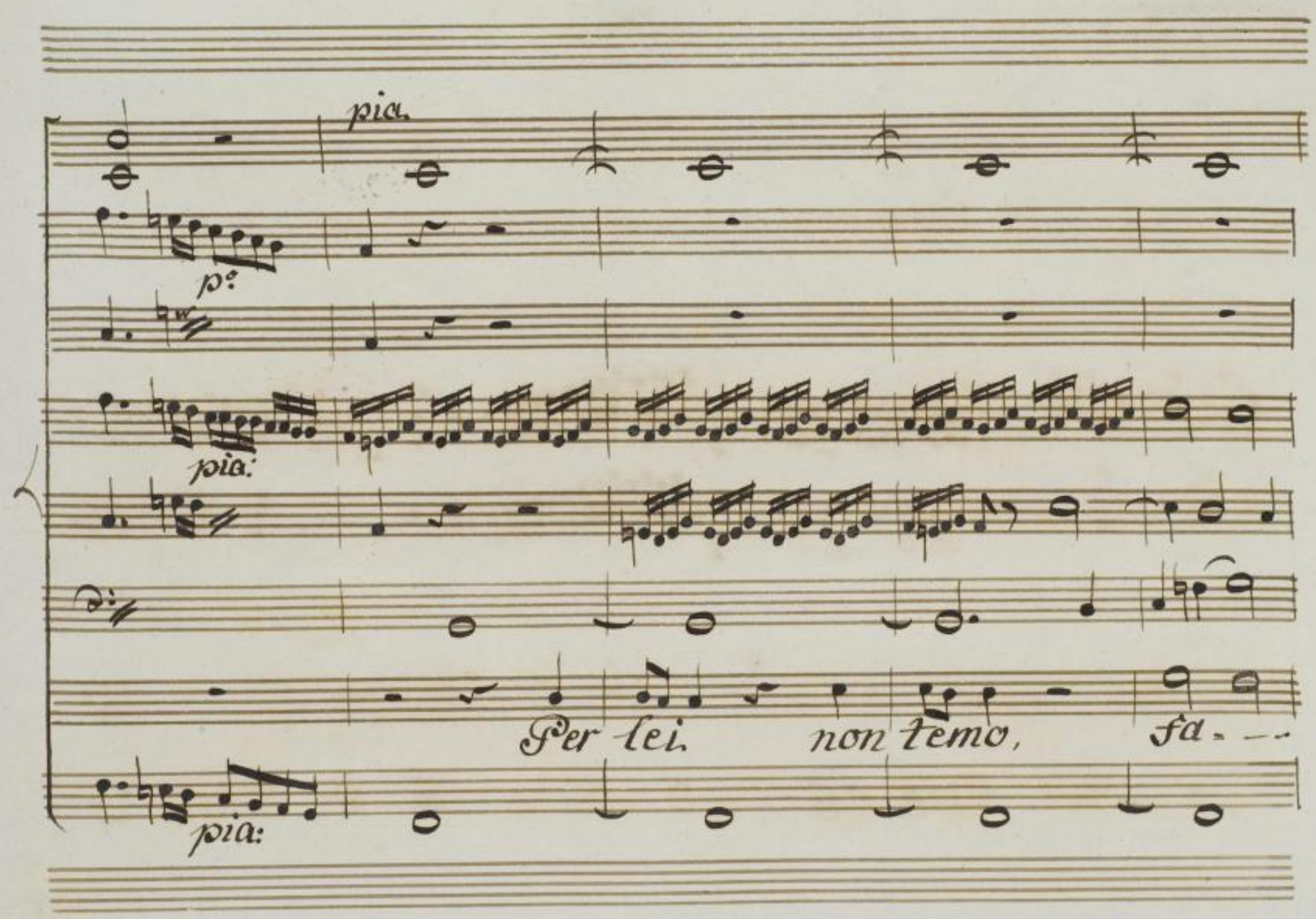

Sächsische Landesbibliothek –
Staats- und Universitätsbibliothek Dresden

for:

for: pia: for. pia:

all'8va:

f:p:

f:p:

tal-ci-mento. Per mè la morte, per me. la.

for: pia: f:p:

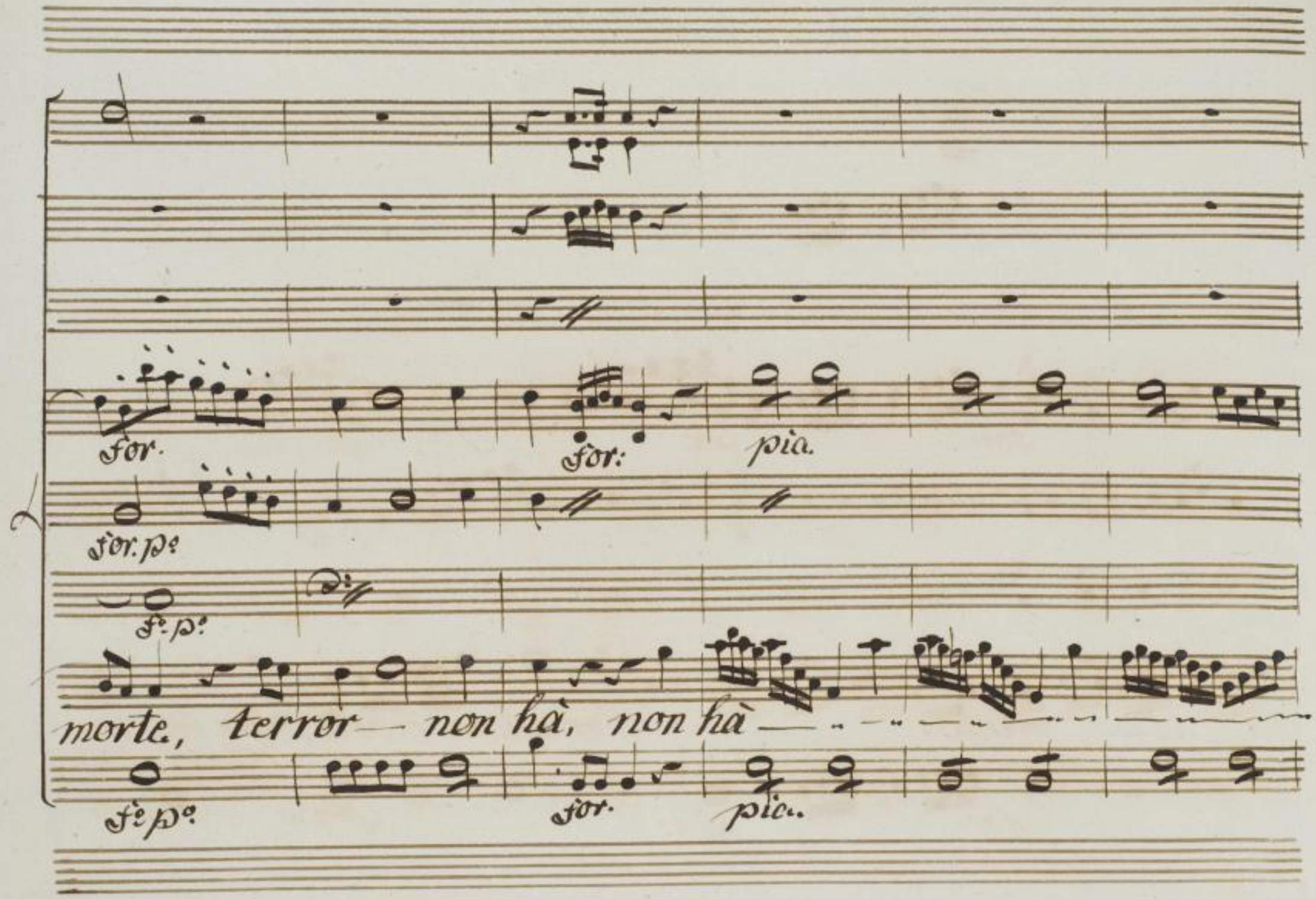

Sächsische Landesbibliothek –
Staats- und Universitätsbibliothek Dresden

terror non

Sächsische Landesbibliothek –
Staats- und Universitätsbibliothek Dresden

pia: pocf.o pia:

p.o co V.ni all'8.va

hà, per me non temo per me la morte terror non hà, per me non temo per

p.o Violoncello. T: pia: Violoncello

Sächsische Landesbibliothek –
Staats- und Universitätsbibliothek Dresden

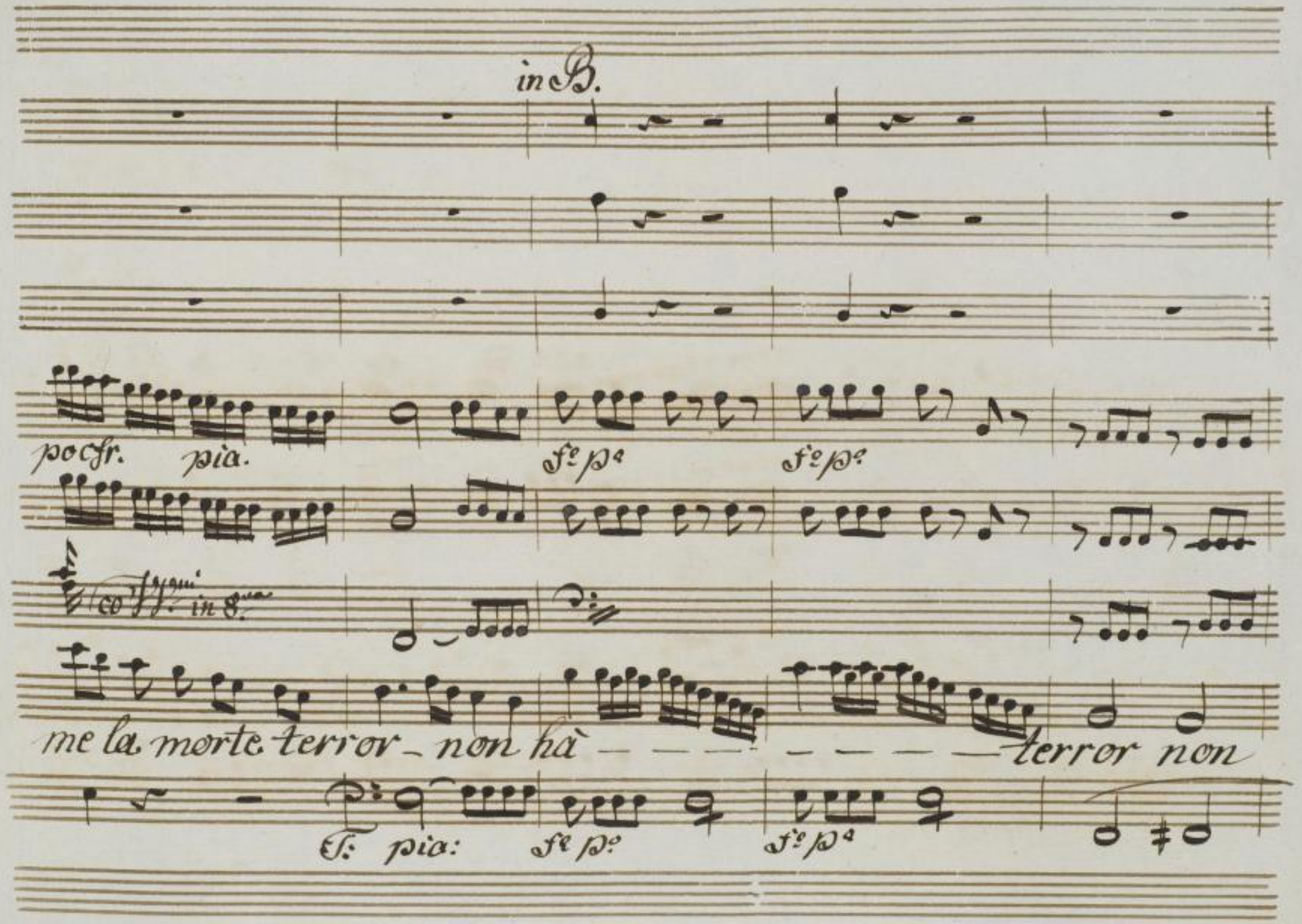

Sächsische Landesbibliothek –
Staats- und Universitätsbibliothek Dresden

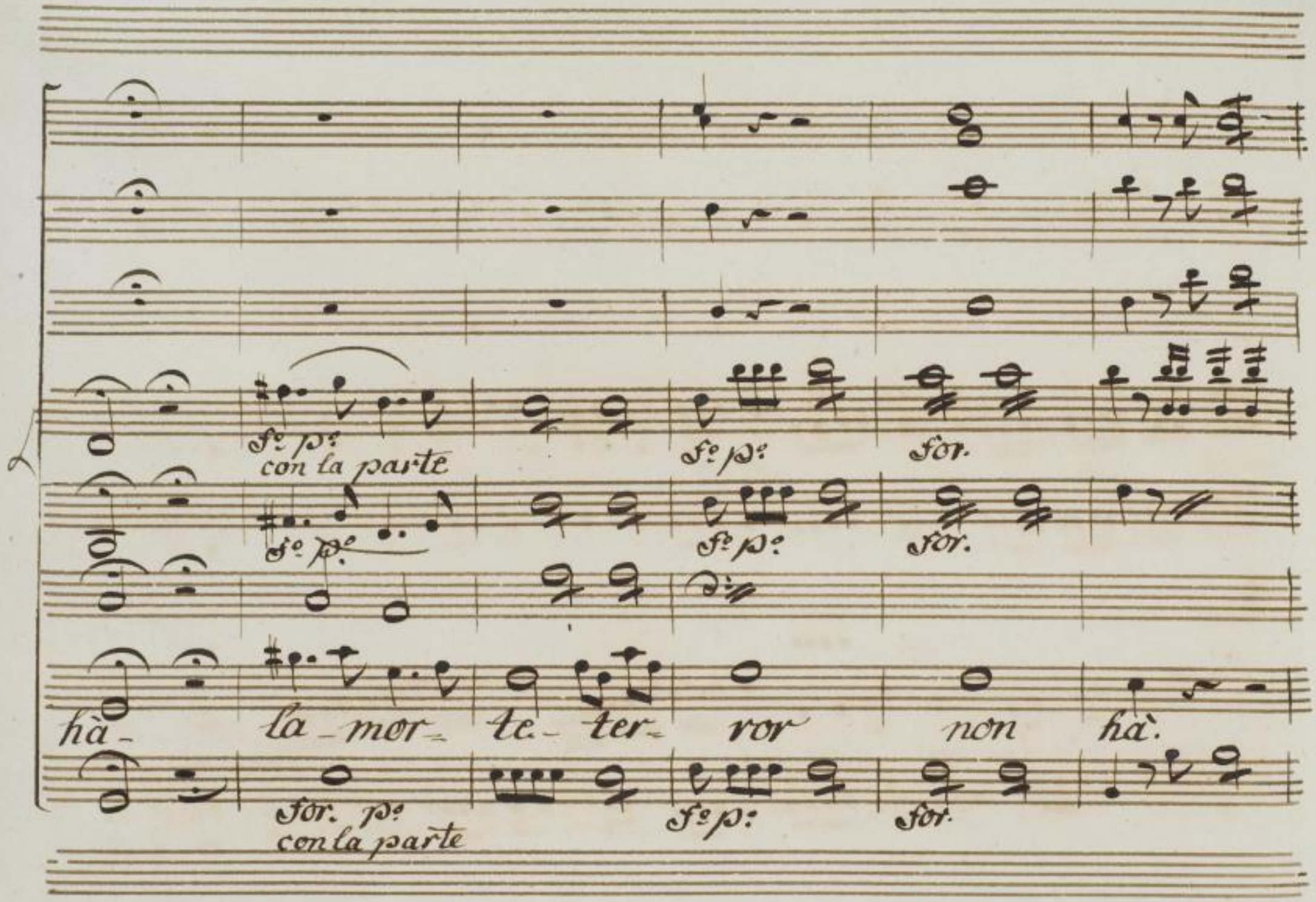

Sächsische Landesbibliothek –
Staats- und Universitätsbibliothek Dresden

terror non

Sächsische Landesbibliothek –
Staats- und Universitätsbibliothek Dresden

Tutti 8va

ha.

Sächsische Landesbibliothek –
Staats- und Universitätsbibliothek Dresden

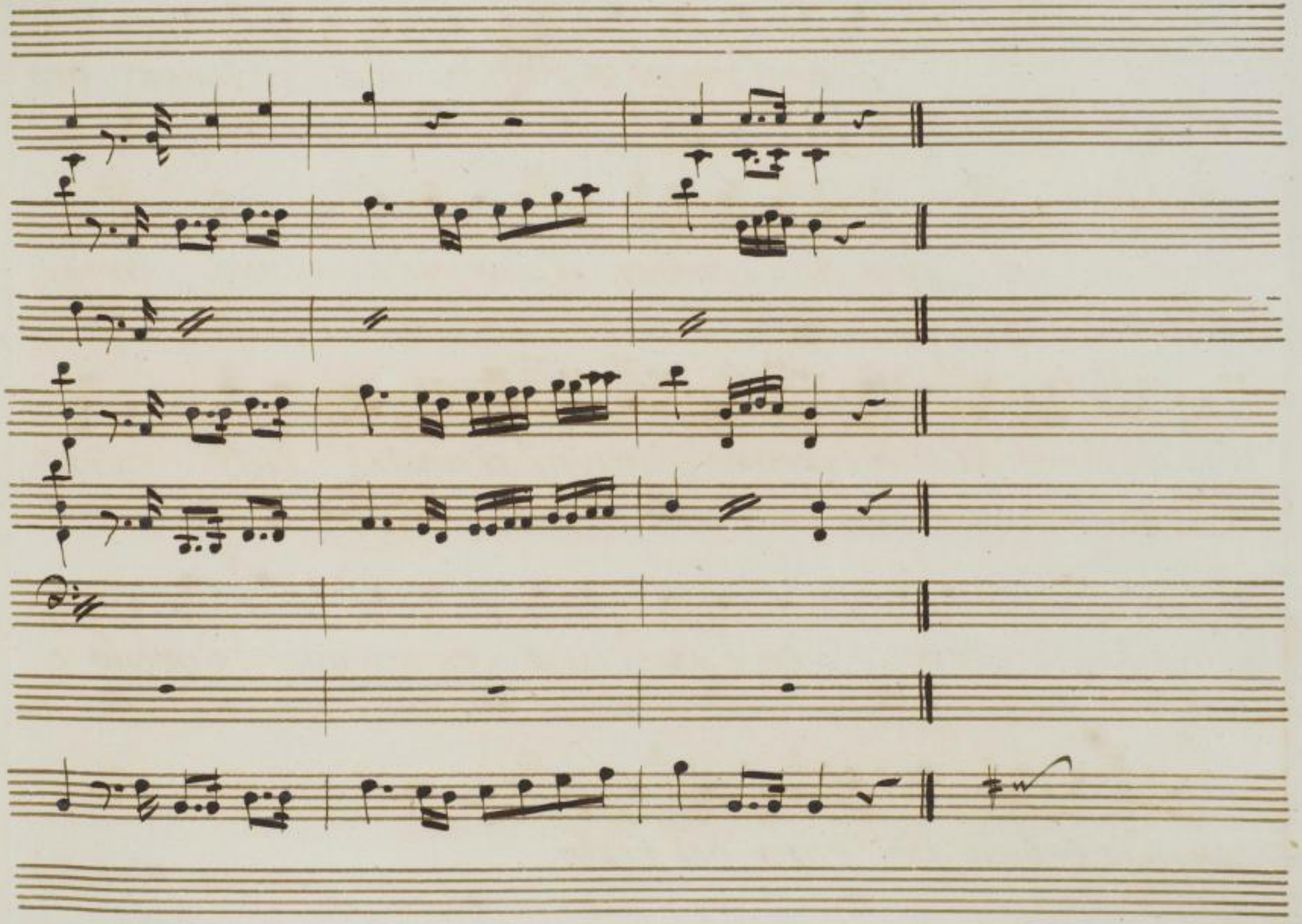

Sächsische Landesbibliothek –
Staats- und Universitätsbibliothek Dresden

Scena XII.ª Arteneo.

Arteneo. E'lamir.

Tutto il popol, o figlio, al sacro tempio ora.

vedi arrivar, pria ch'ei conosca. il suo vendicatore. arros-

sir lo farai del suo terrore. vicini ai nostri lidi i Cris-

tiani egli crede fu l'assicura. che un inganno è questo e

prenda brama. poi cura del resto.

segue. Marchia in Cadenza..

Scena XIII.a I Sud: Axur, Altamor, Atar, ff

Marchia.

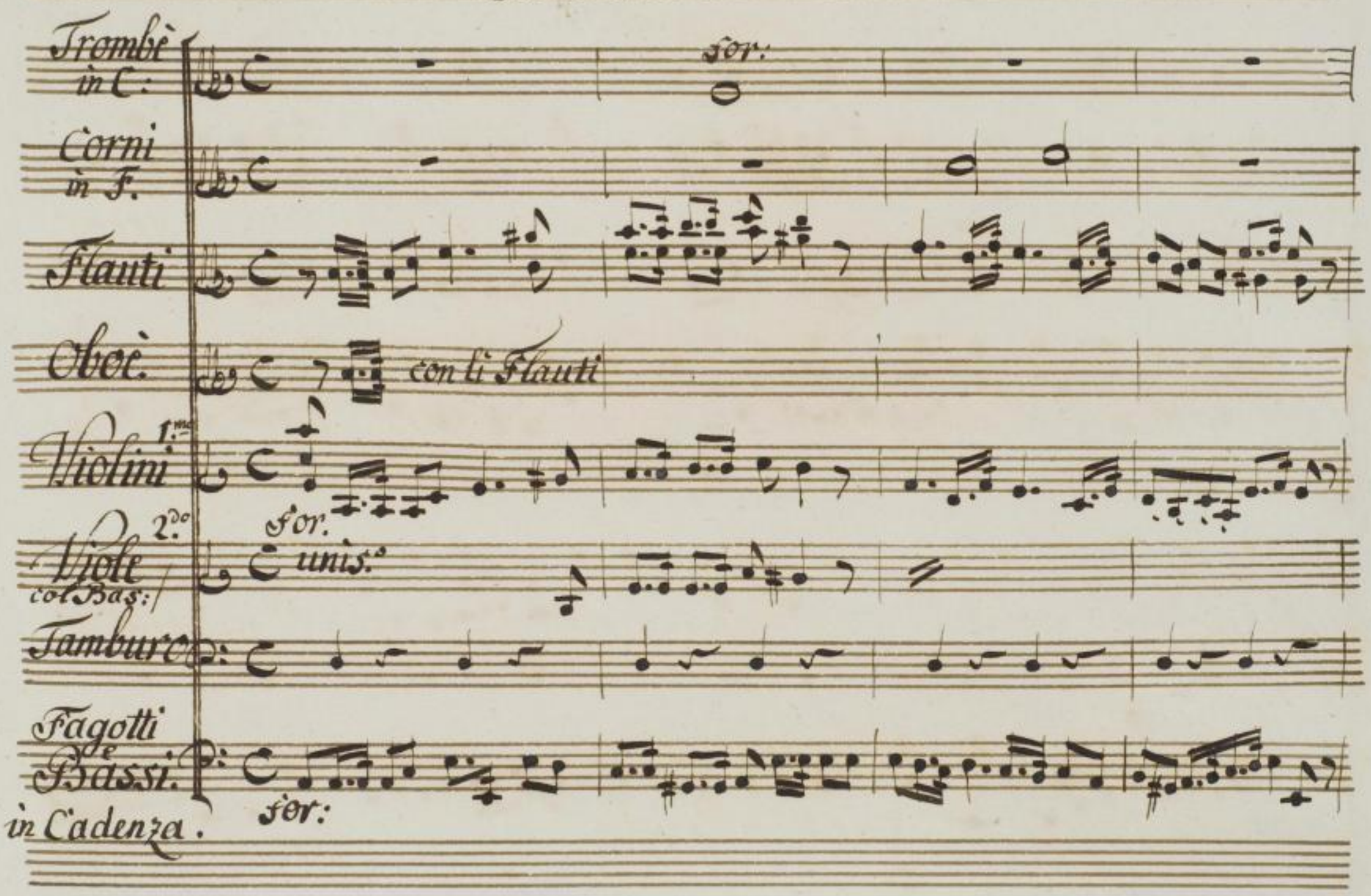

Sächsische Landesbibliothek –
Staats- und Universitätsbibliothek Dresden

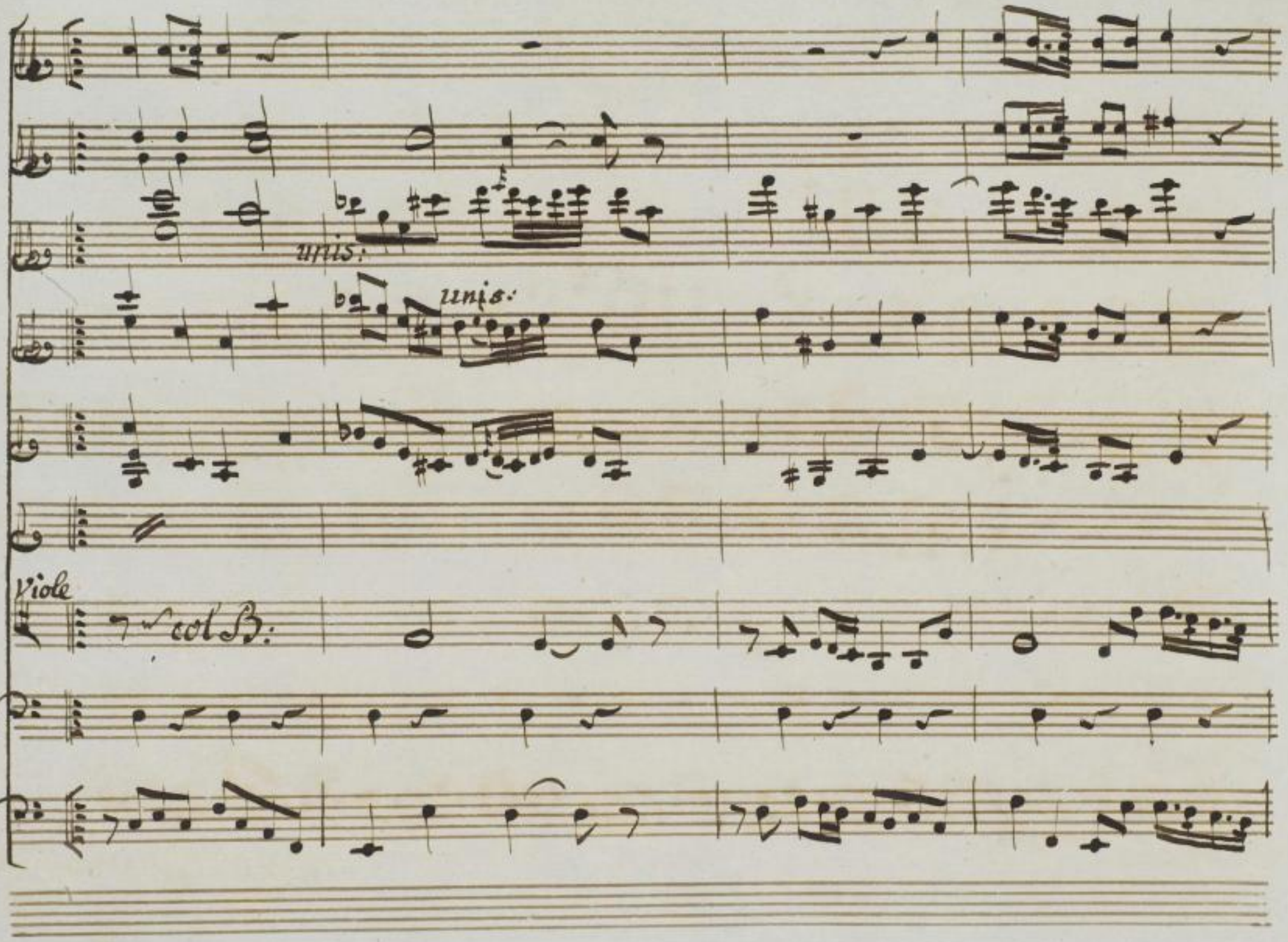

Sächsische Landesbibliothek –
Staats- und Universitätsbibliothek Dresden

pia.

pia:

p:

pia:

pia:

segue subito Rec.vo Stromto:

Trombè in C.

Oboè

Violini

Viole

Coro.

Recit.vo Arteneo

Rè del Persico mar- servi del tempio

Fagotti e Bassi.

for. pia:

for. pia.

for.mo maestoso

for. pa

for. pa

for. pa

for. pa

Maestoso

for.mo

Sächsische Landesbibliothek –
Staats- und Universitätsbibliothek Dresden

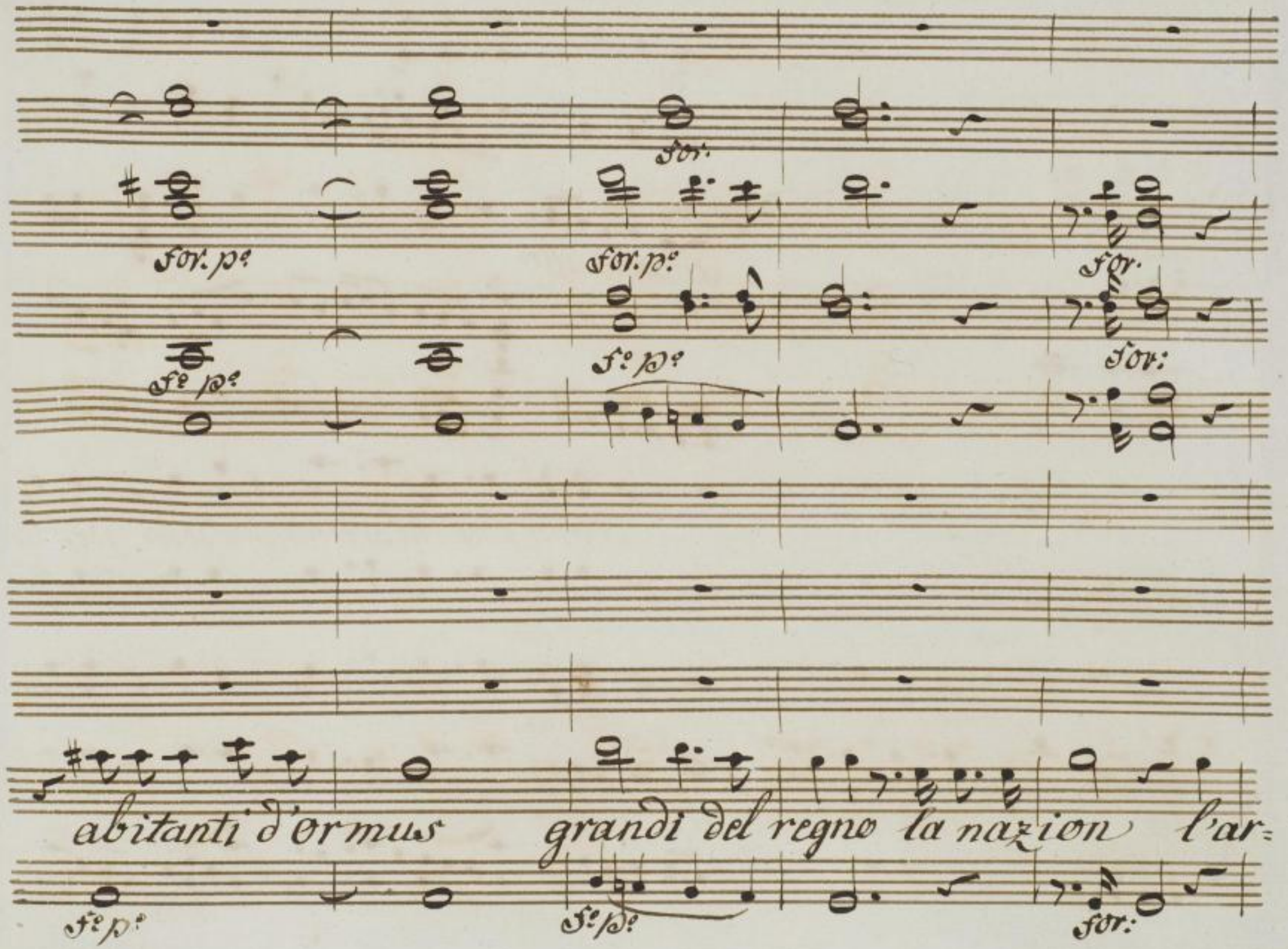

Sächsische Landesbibliothek –
Staats- und Universitätsbibliothek Dresden

Un poco All.ro

Un poco All.ro

col Viol. 2.do all'8.

S'oda pur chi scieglie il Cielo per la

S'oda

S'oda

Coro

mata at-tende un General. S'oda

Fagotti

Un poco Allegro.

Sächsische Landesbibliothek –
Staats- und Universitätsbibliothek Dresden

Meno allegro.

pia:

nostra sicur= tà.

Altamor

D'ubbidire promettiamo a chi

senza Fagotti.

pia: meno allegro.

Maestoso.

pia:

for: maestoso.

pia:

pia:

Sù quest'ara a lui giuriamo, ob- be-

pia.

pia:

coro.

Brama Scieglierà.

pia:

for: maestoso.

pia:

Sächsische Landesbibliothek –
Staats- und Universitätsbibliothek Dresden

pia:

dienza, e se- del- ta.

Sächsische Landesbibliothek –
Staats- und Universitätsbibliothek Dresden

Corni in Dis:

Flauti

Oboè

Violini

for:

Viole

Fagotti

Arteneo

Allegro maestoso.

Dio su=

Bassi.

for:

p:

solo.

p:

pia:

p:

solo.

bli- me nel- la cal-

pia:

for. p.

for.

for: pia: for:

for. pia. for.

for.

ma, grande, e altier nella tem- pes- ta!

for. pia: for:

pia:

Solo.

pia:

pia:

col Viol: 2do

Sà che sorta omai da questa pura bocca ed inno=

pia:

Sächsische Landesbibliothek –
Staats- und Universitätsbibliothek Dresden

col 2do Viol:

cente.; fra lo stuol di questi Eroi qual più vuoi qual piace a te.

for.

for.

pia:

p.

for.

p.

for.

qual più vuoi, qual pia - cca te - qual

pia:

for:

for.

for. pe

for:

for. pe

fmo

fine

pia.

fine

pia.

pia - ce a te.

Ei sia caro ei sia

for.mo

pia.

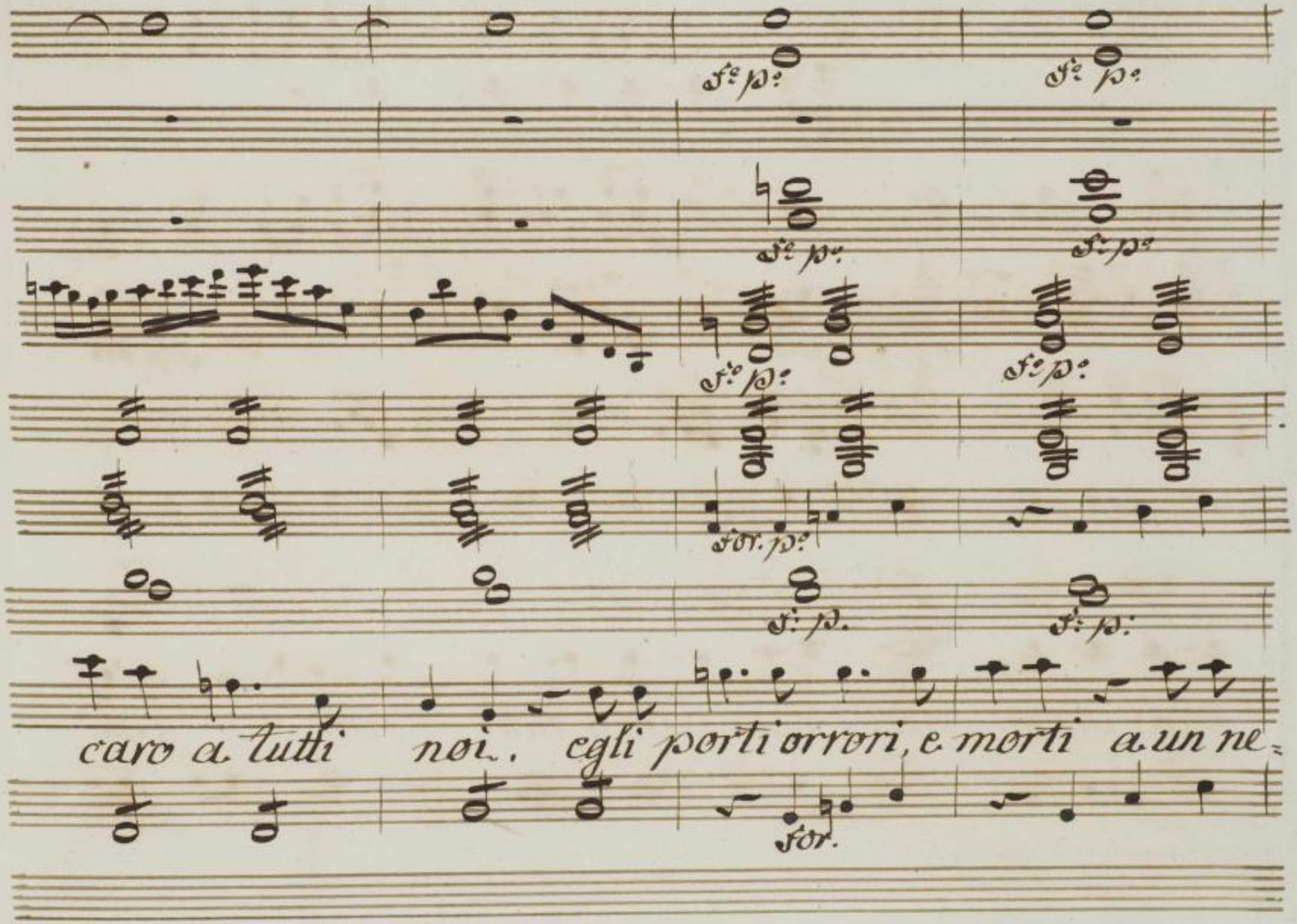

Sächsische Landesbibliothek –
Staats- und Universitätsbibliothek Dresden

for. p.

for:

Solo.

p.

for.

f. p.

for. pia.

for.

pia.

for.

mico senza fè. Ci sia caro a tutti noi egli

f.

pia:

for:

f. p: cresc. f:

f. p: cres: for.

fe p: cresc: for.

porti orrori, e morti a un nemico senza fè: a un nemico a un ne=

fe p: cresc. for:

Sächsische Landesbibliothek –
Staats- und Universitätsbibliothek Dresden

for.

fr. p.o

f.o p.o

-mico senza fè.

figlio!

figlio!

for:

Sächsische Landesbibliothek –
Staats- und Universitätsbibliothek Dresden

pia. for.

pia. for. for. for.

il Ciel t'inspiri, parla. di l'Eroe qual'è.

pia: for: for. for: maestoso.

Sächsische Landesbibliothek –
Staats- und Universitätsbibliothek Dresden

col B:

Elamir.

Atar!

attacca il Coro.

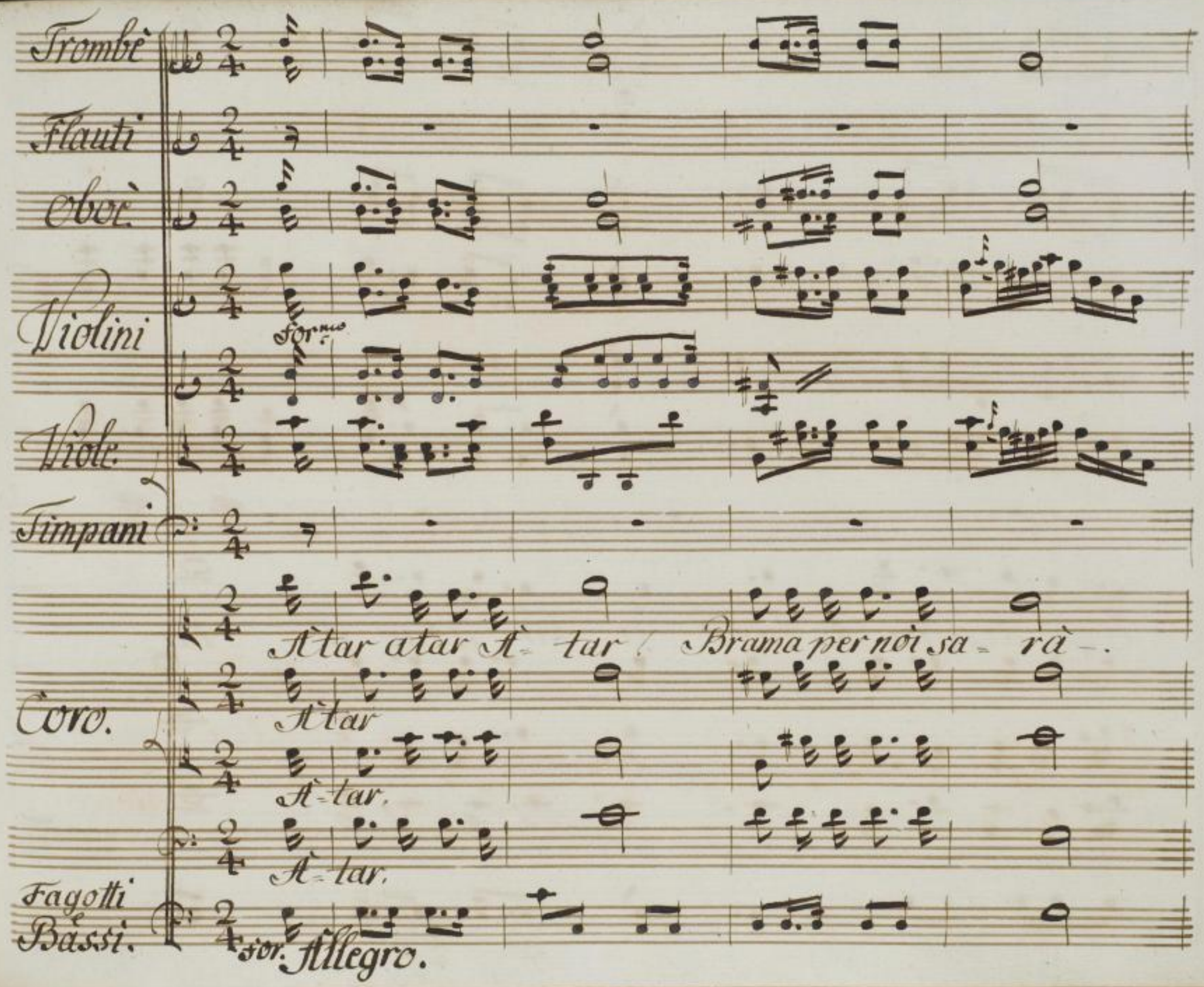

Sächsische Landesbibliothek –
Staats- und Universitätsbibliothek Dresden

con gli Ob: all'8va

Egli destina Al- tar a- tar atar a- tar —

Altamor

Arteneo

Olà, calmate quegli ardenti trasporti, Popoli fu uno

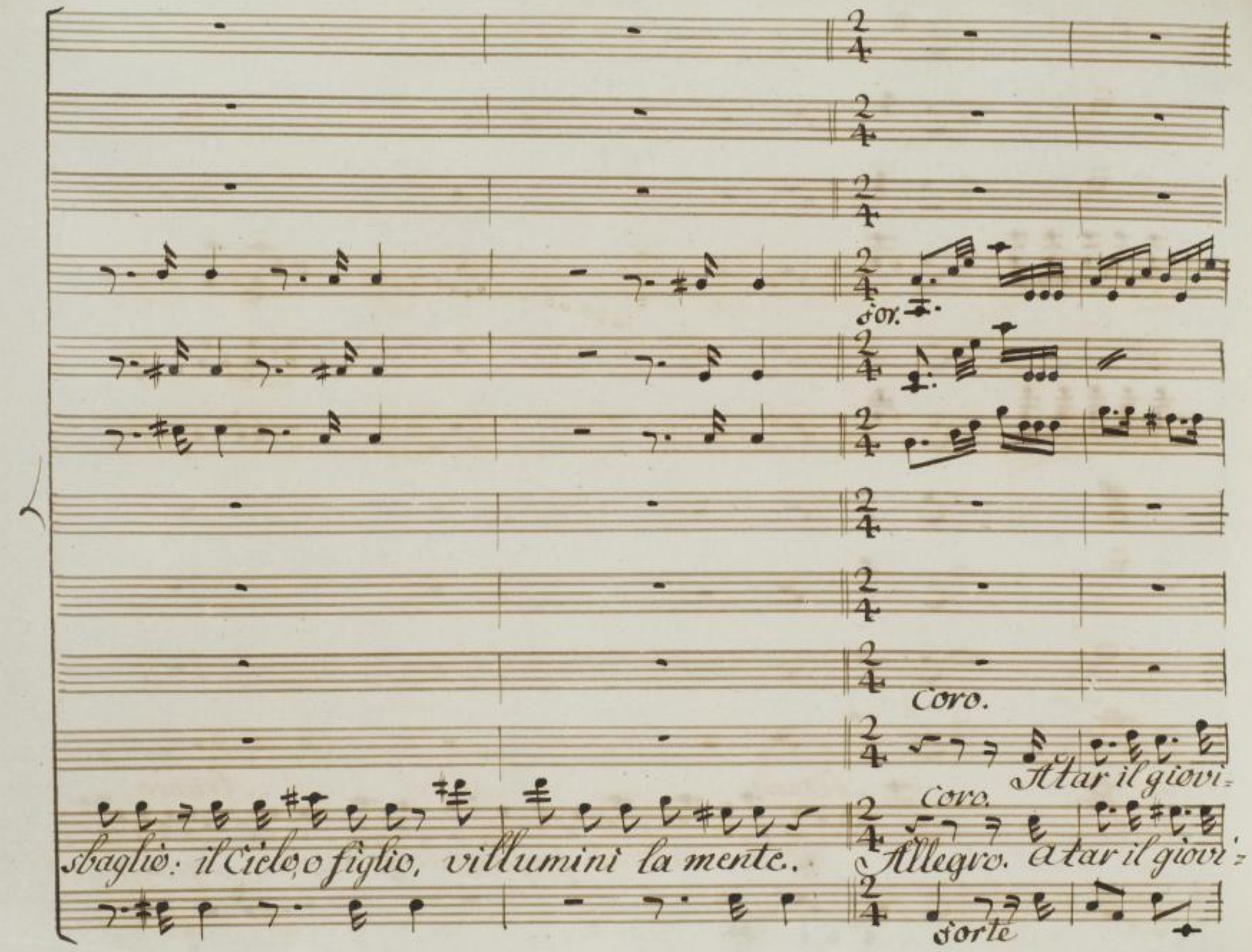

Sächsische Landesbibliothek –
Staats- und Universitätsbibliothek Dresden

netto per condottier ci dà, egli è dal Cielo e

netto

Sächsische Landesbibliothek –
Staats- und Universitätsbibliothek Dresden

co'Ob: all'8va

Coro. Sì A= tar il giovi= netto

Sì A=

=letto. egli con noi verrà Sì a tar il giovinetto

Sächsische Landesbibliothek –
Staats- und Universitätsbibliothek Dresden

con gli Oboè all'8va

per condottier ci dà, a - tar atar a - tar

Sächsische Landesbibliothek –
Staats- und Universitätsbibliothek Dresden

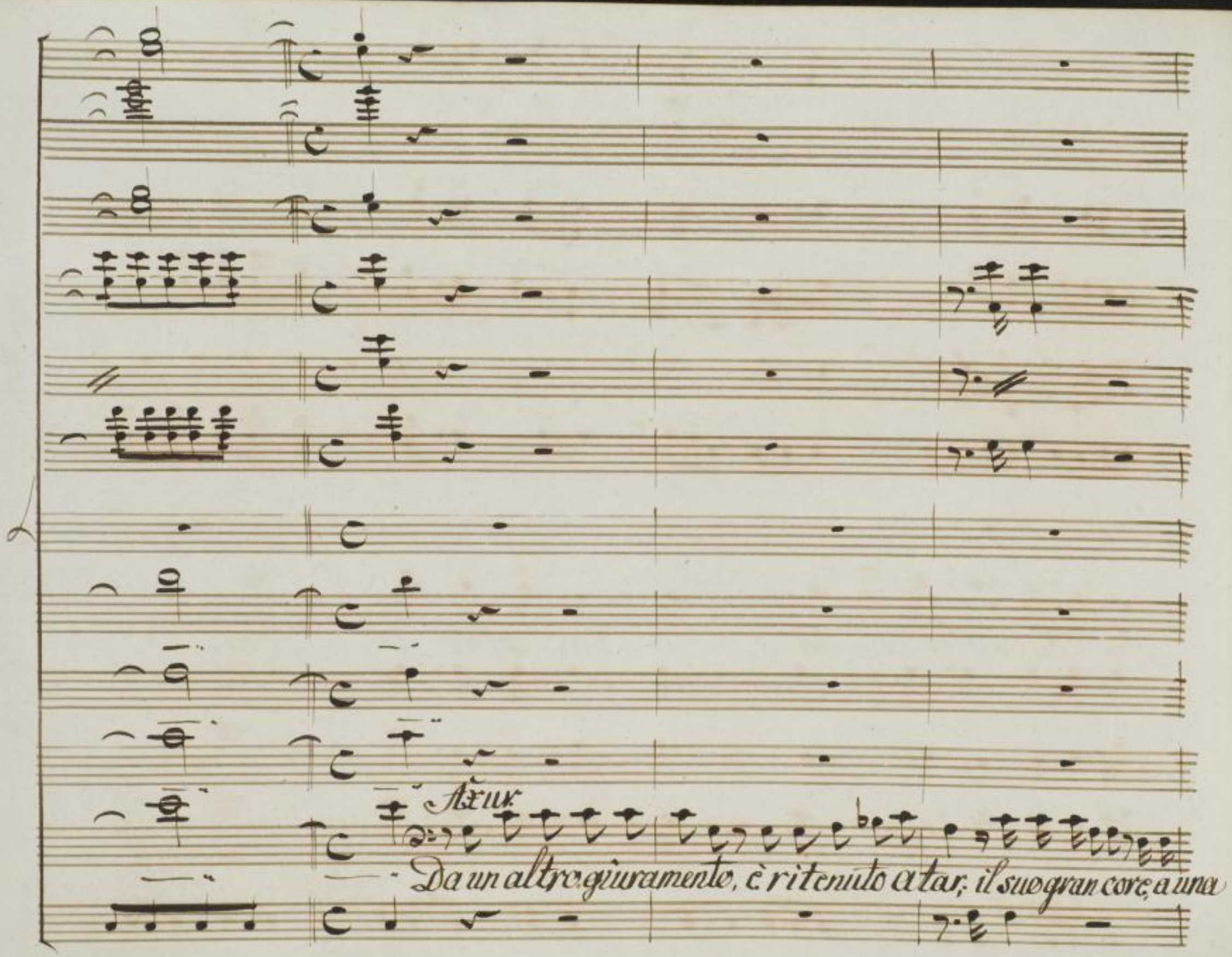

Sächsische Landesbibliothek –
Staats- und Universitätsbibliothek Dresden

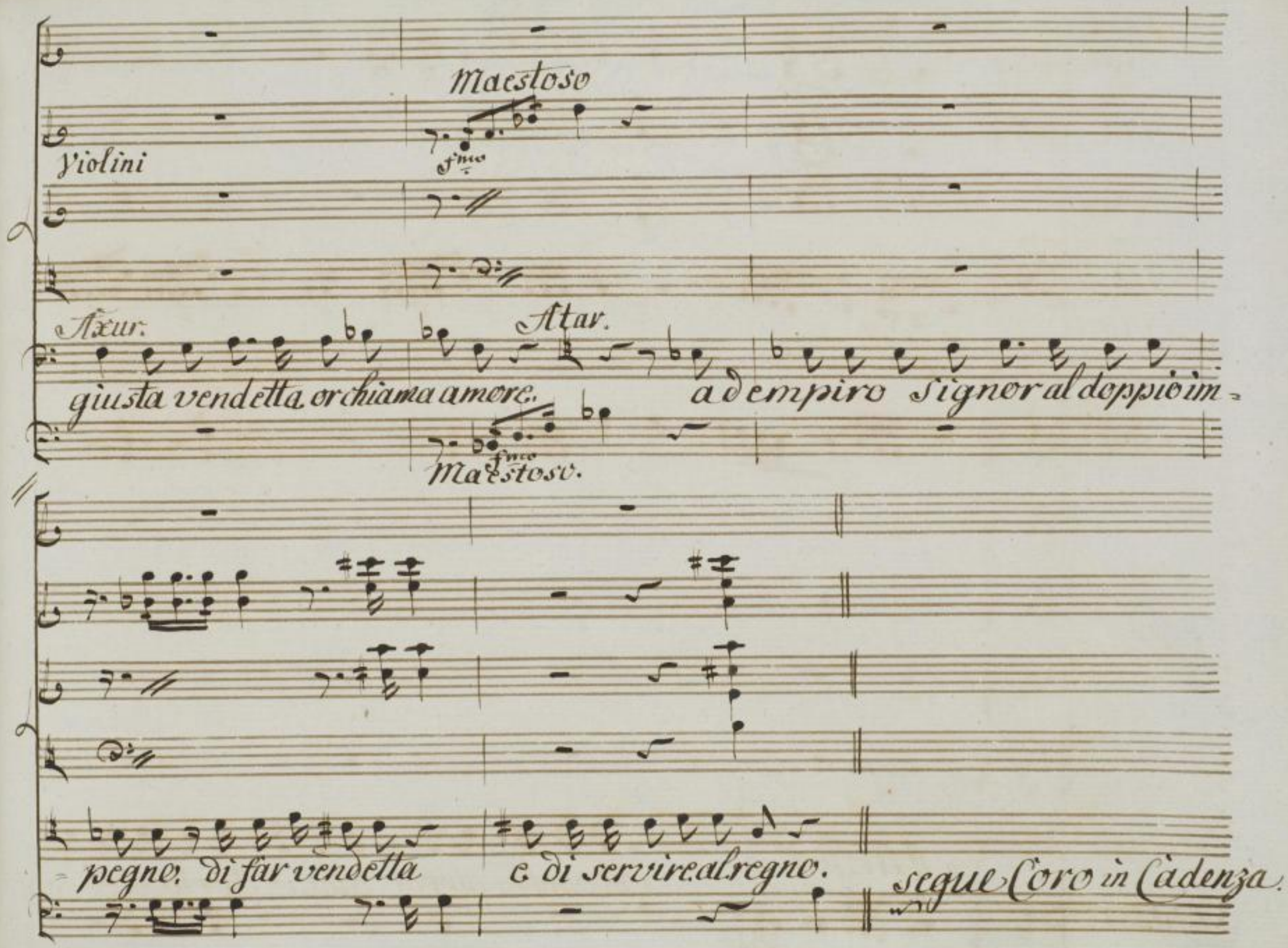

Sächsische Landesbibliothek –
Staats- und Universitätsbibliothek Dresden

Corni e Trombe in D:

tutti

Corni soli.

Oboe.

Timpani

Violini

fortiss.

Viole

Coro.

Altar.

Allegro.

Chi vuol la gloria alla vittoria voli con

Bassi.

fme

for.

Trombè soli

Corni

Trombè

a me. a. me.,

a me. a.

a me. a. me.,

a me. a.

me.,

Sudditi, e Schiavi sù sù alle navi, coraggio, e fè.

Corni.

tutti

me.

a me. a.

me.

me.

me.

a. me. a.

l'armi scuotete di sangue sete mostrar si de'.

Sächsische Landesbibliothek –
Staats- und Universitätsbibliothek Dresden

Cor:

Tutti

a me. a.

me.

a me. a

me.

chi vuol la gloria alla vittoria. voli con me.

Sächsische Landesbibliothek –
Staats- und Universitätsbibliothek Dresden

me a me a me — —

me a me a me —

Axur.

Ah le strida importune più sof=

Sächsische Landesbibliothek –
Staats- und Universitätsbibliothek Dresden

frir non degg' io. d'un popolaccio sordo al ceno mio.

Segue in Cadenza.

Sächsische Landesbibliothek –
Staats- und Universitätsbibliothek Dresden

Corni in Dis:

Oboè

Violini

pia:

for:

Viole

Fagotti

col B:

Àtar

Altamor

Non par- tir, la scelta è ingiusta e con-

Àrteneo

Àxur

Allegro.

Bassi.

for:

pia:

Sächsische Landesbibliothek –
Staats- und Universitätsbibliothek Dresden

for. pia: for. pia: for.

traria ai dritti tuoi deve forse a te, ed a noi leggi im-

for. pia. for.

Sächsische Landesbibliothek –
Staats- und Universitätsbibliothek Dresden

maestoso

pia: for. maestoso. for.

La vil= tà de' miei na= tali, sì per=

= por plebeo guerrier.

maestoso.

pia. for. for.

pia:

de trà le vittorie. e non vò dell'altrui glorie., come

pia;

Sächsische Landesbibliothek –
Staats- und Universitätsbibliothek Dresden

p.

p.

Tempo primo.

tù superbo, e fier.

Ah se non fosse che rispetto al Rè degg'

Sire..

Taci...

Tempo primo.

for.

pia.

for.

pia:

for.

pia:

forse son l'onte e l'of-

io vil cagion dell' odio mio,

for:

pia.

Sächsische Landesbibliothek –
Staats- und Universitätsbibliothek Dresden

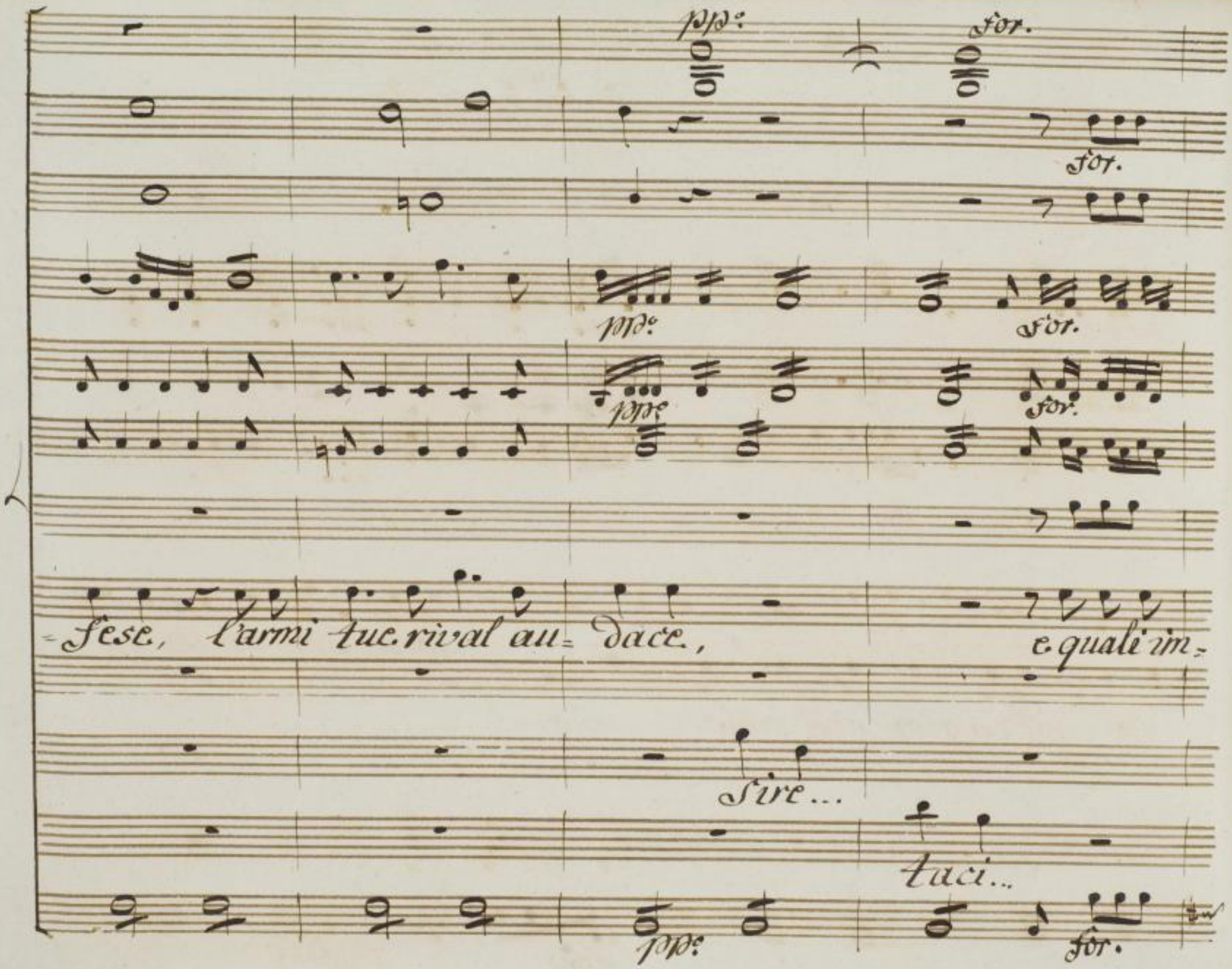

Sächsische Landesbibliothek –
Staats- und Universitätsbibliothek Dresden

for:

p:

for.

pia:

fr.

Recit.vo

presc. puoi vantar in guerra, o in pace.,

Qual torrente oltre pas=

Violoncello

pia:

for.

Recit.vo

Sächsische Landesbibliothek –
Staats- und Universitätsbibliothek Dresden

col B.

col B.

=sasti qual nemico superasti ove porti il sen pia=

col B.

p: fr. p:

p: f: p: f: p: f:

pia: f: p: f: p: for.

p: f. p. f. p. fr.

p: fr. p:

-gato per cui l'arbitro di stato esser vuoi con vano ar-

à tempo

pia: f: p: fr. p: for:

Sächsische Landesbibliothek –
Staats- und Universitätsbibliothek Dresden

Dir.

Pria che appaghi il folle orgoglio, qui fellon provar ti

for.

for.

for.

pia:

pia:

pia.

Calma l'ira, o Sciagurato il guerrier quando è sdegnato, è si-

nir.

pia.

mfor.

mfor.

Di

/:cava la spada:/

= curo di perir.

Sire.... giusti Numi il vostro tempio forse e un campo di bat.

Taci ....

mfor:

Sächsische Landesbibliothek –
Staats- und Universitätsbibliothek Dresden

Coro. ah impedisci il tristo esempio grande. Assur non lo sof-

ah impe-

-taglia. Coro. ah impe-

ah impe-

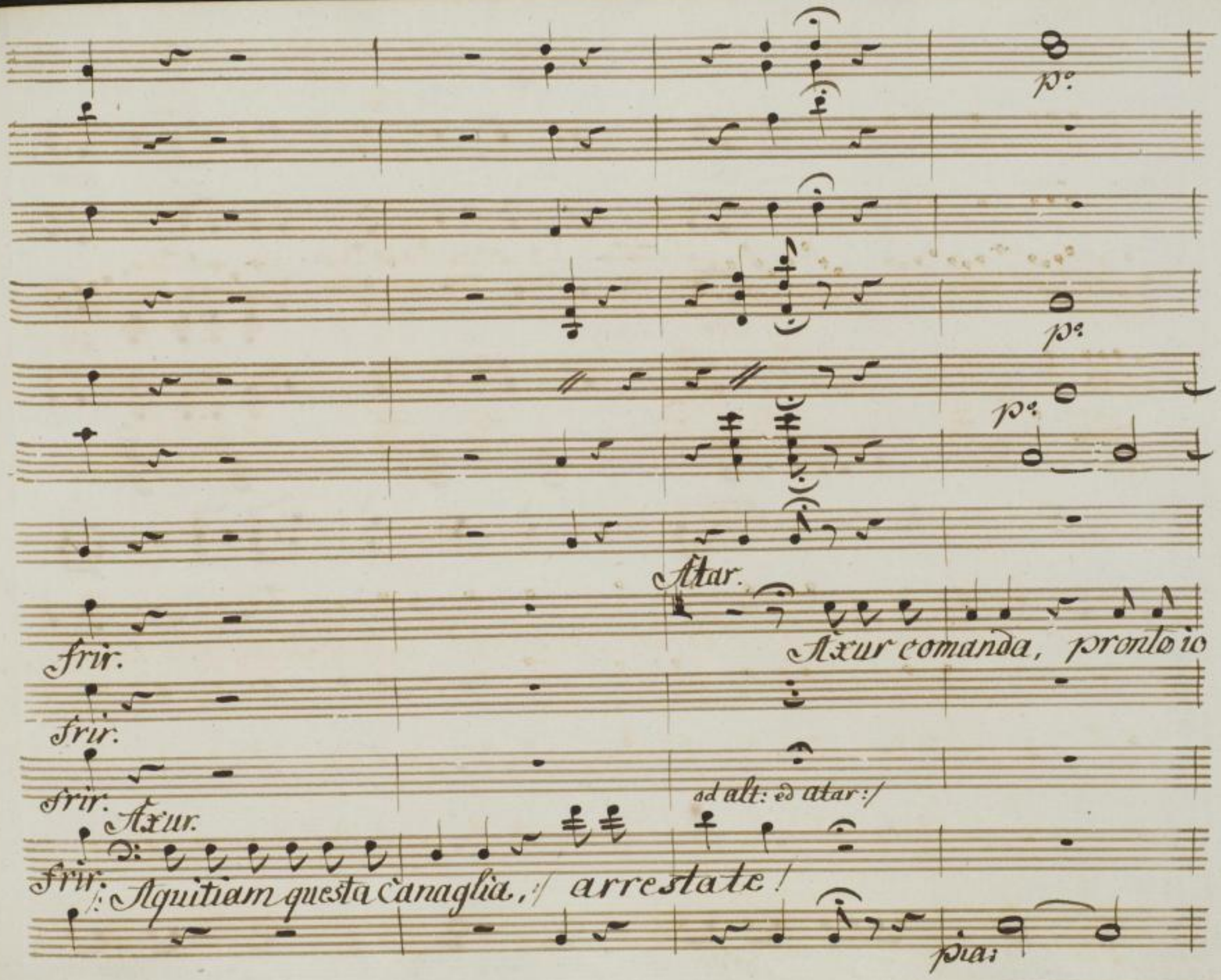

Sächsische Landesbibliothek –
Staats- und Universitätsbibliothek Dresden

for. p.

for. pia:

for. pia.

for. pia.

Sono ad ubbi - dir. io t'at -

for. pia.

Sächsische Landesbibliothek –
Staats- und Universitätsbibliothek Dresden

fr.

for.

fo

for.

sotto voce.

for.

pia:

col B:

ad alt:/

-tendo alla gran valle..

Altamor. sotto voce

Ah qual Dio potra sal-

Fœur. sotto voce.

Ah di perderlo il mo- mento, era

for: piano.

col Viol. I^mo

pp.

più:

pp.

mfor.

Se l'usato ardir non langue, nel mio

varti dal furor di questa mano.

vo per tutto segui=

sotto voce

arten:

quell'audacia quell'audacia quel coraggio m'empie l'alma, m'empie l'alma di sos=

questo eterni Dei, mà quest'impensato e= vento, venne il

fe pe

fe pe

fe pe col Violino

cor nel braccio mio, io berrò quell'empio Sangue, rea ca-

-tarti, gran vendetta vo eseguir,

-petto, m'empie l'alma di sospetto,

colpo ad impedir ad im-pe-dir.

fe pe

fe pe

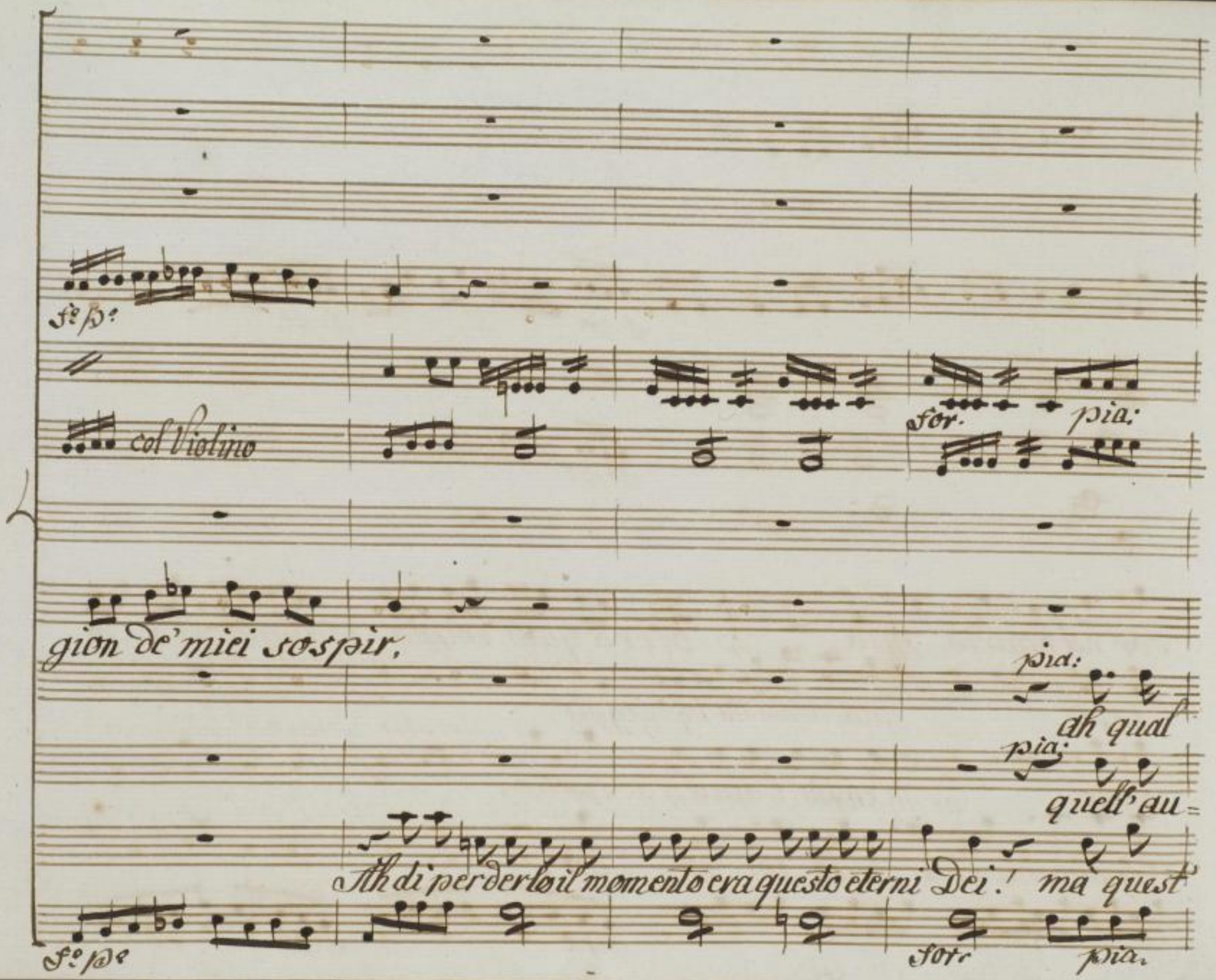

Sächsische Landesbibliothek –
Staats- und Universitätsbibliothek Dresden

p.o

p.o solo

col Violino I.mo

p.o

pp.o

Se l'usa- to ardir non langue nel mio cor nel braccio

Dio potra salvarti, dal furor di questa mano di questa

daccia quel coraggio m'empie l'alma di sospetto di sos-

impensato evento, venne il colpo ad impe- dir ad impe-

Sächsische Landesbibliothek –
Staats- und Universitätsbibliothek Dresden

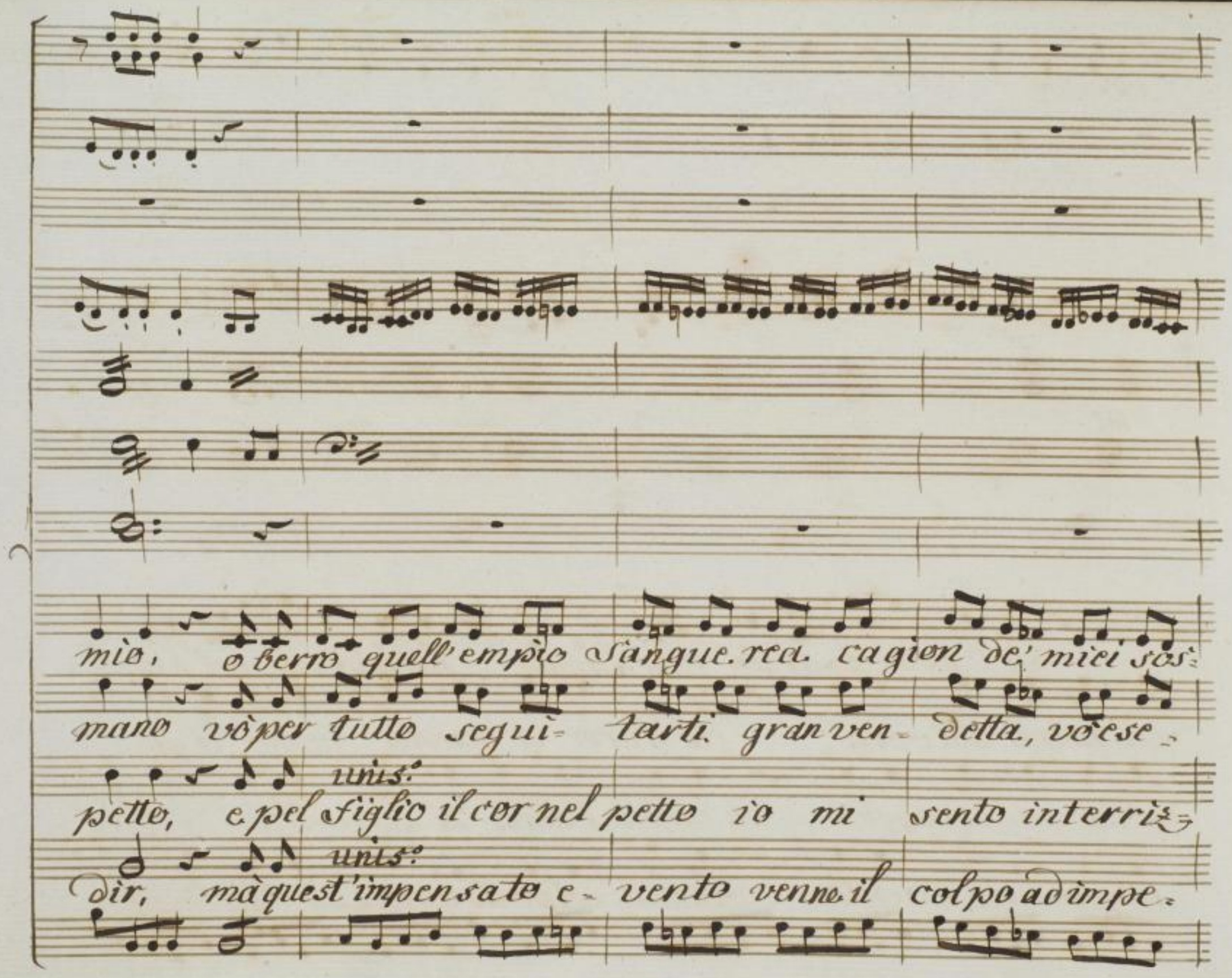
mio, o berro quell'empio sangue. rea cagion de' miei sos=
mano vò per tutto segui= tarti. gran ven= detta, vò ese=
unis.
petto, e pel figlio il cor nel petto io mi sento interriz=
unis.
dir, mà quest'impensato e= vento venne il colpo ad impe=

cresc: for. pia:

for:

cresc: for.mo pia:

cresc: for.mo pia:

for.mo

spir. rea cagion, de. mici so- spir.

guir. gran ven- det-ta voce- se- guir: ahqual

zir, io mi sen-to in- ter- riz- zir: quell'au-

-dir. venne il col- po ad im- pe- dir, ah di`

cresc: for.mo pia:

Sächsische Landesbibliothek –
Staats- und Universitätsbibliothek Dresden

col Viol.1mi

Se. l'usato ardir non langue. nel mio cor nel braccio

Dio potra sal= varti. dal furor di questa. mano di questa.

Daccia quel coraggio m'empie. l'alma di sospetto di sos=

perderlo il mo= mento era questo eterni Dei! eterni

Sächsische Landesbibliothek –
Staats- und Universitätsbibliothek Dresden

mio io berrò quell'empio Sangue rea Cagion de'miei scs=
mano vò per tutto segui= tarti gran ven= detta. vò esc =
petto, e pel Figlio il cor nel petto io mi sento interiz=
Dei! mà quest'impensato e= vento venne il colpo adimpe=

Sächsische Landesbibliothek –
Staats- und Universitätsbibliothek Dresden

cresc:

fmo

pia:

for.

fmo

for.

cresc.

fmo

pia:

for.

fmo

pia:

for.

rea cagion de. mici sospir, rea ca=

=pir.

gran ven= det= ta. vò ese= guir gran ven =

=guir.

io mi sen= to in= ter= riz=zir, io mi

=zir.

venne il col= po ad im= pe= dir vene il

=dir.

for.mo

pia:

for.

Sächsische Landesbibliothek –
Staats- und Universitätsbibliothek Dresden

Andante.

p.

for.

for. p.

pp.

Andante

pp.

for.

gion de miei so= spir.

rea cagion de miei sospir.

detta vò ese= guir.

gran vendetta vò eseguir.

sento interiz= zir.

io mi sento interizzir.

colpo ad impe= dir.

vene il colpo ad impedir.

pp.

for. Andante.

Sächsische Landesbibliothek –
Staats- und Universitätsbibliothek Dresden

Un poco più mosso.

for.

Un poco più mosso.

for.

pia.

for.

col Violino

Timpani

Un poco più mosso

pia.

pia.

Sächsische Landesbibliothek –
Staats- und Universitätsbibliothek Dresden

cresc. for.

crescendo for.

cresc. for.

cres: for.

cresc: for.

Sächsische Landesbibliothek –
Staats- und Universitätsbibliothek Dresden

Marchia.

Trombe

Oboe.

co' Violini

Tamburo

Violini.

Fmo

Viole

col B.

O tu che tutto puo- i, nume passente, e gran- de, di=

Coro.

O tu

O tu

Allegretto maestoso

O tu

Fagotti e Bassi.

For.mo

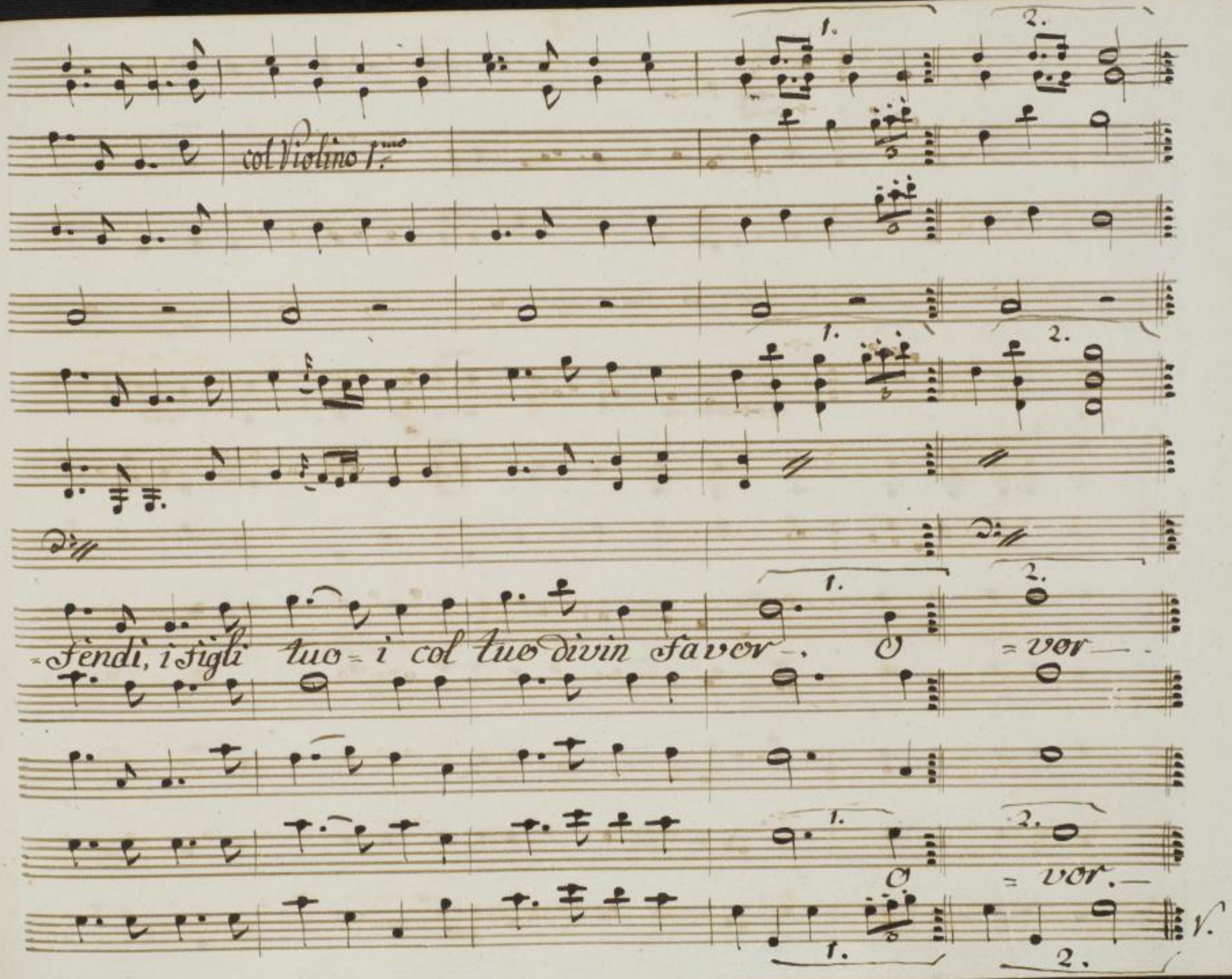

Sächsische Landesbibliothek –
Staats- und Universitätsbibliothek Dresden

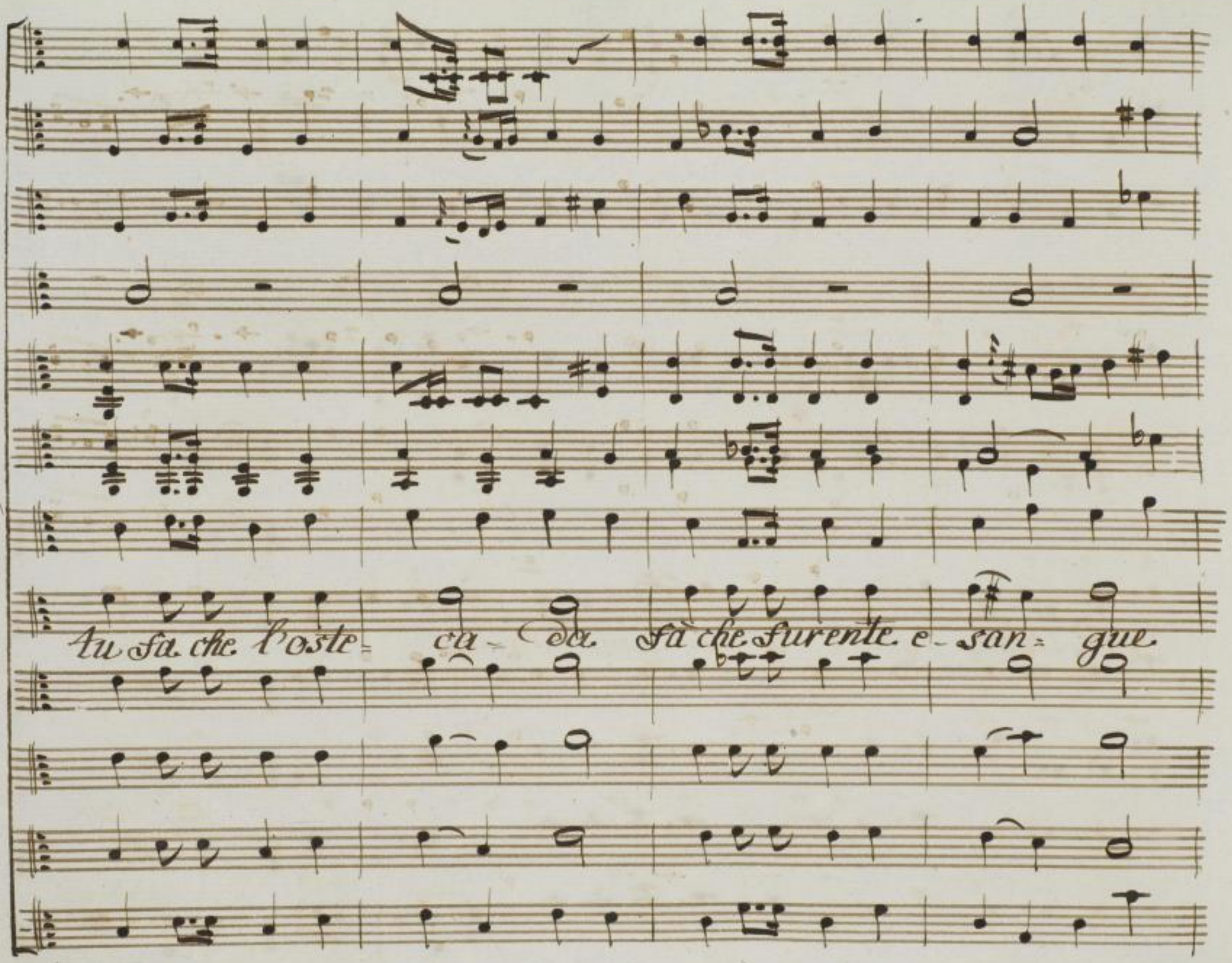

Sächsische Landesbibliothek –
Staats- und Universitätsbibliothek Dresden

nuoti tra polve, e. san = gue., e le spumanti labbia.

nuoti tra polve, e. san = gue. e

nuoti trà polve, e. sangue, e le spumanti labbia.

Sächsische Landesbibliothek –
Staats- und Universitätsbibliothek Dresden

col Violino 1mo

col B:

morda nel suo do- lor- mor- da nel suo do- lor- mor-

morda nel suo do- lor.

Sächsische Landesbibliothek –
Staats- und Universitätsbibliothek Dresden

da nel suo do- lor.

morda nel suo do- lor.

Fine dell'Atto I.mo

Sächsische Landesbibliothek –
Staats- und Universitätsbibliothek Dresden

Sächsische Landesbibliothek –
Staats- und Universitätsbibliothek Dresden

Sächsische Landesbibliothek –
Staats- und Universitätsbibliothek Dresden

Mus. 3796
F 16

Sächsische Landesbibliothek –
Staats- und Universitätsbibliothek Dresden

Sächsische Landesbibliothek –
Staats- und Universitätsbibliothek Dresden

Sächsische Landesbibliothek –
Staats- und Universitätsbibliothek Dresden

Sächsische Landesbibliothek –
Staats- und Universitätsbibliothek Dresden