Sächsische Landesbibliothek –
Staats- und Universitätsbibliothek Dresden

Sächsische Landesbibliothek –
Staats- und Universitätsbibliothek Dresden

Sächsische Landesbibliothek –
Staats- und Universitätsbibliothek Dresden

Sächsische Landesbibliothek –
Staats- und Universitätsbibliothek Dresden

Sächsische Landesbibliothek –
Staats- und Universitätsbibliothek Dresden

Sächsische Landesbibliothek –
Staats- und Universitätsbibliothek Dresden

AXUR
RE D'ORMUS.

ATTO II^do.

Mus. 3796-F-16

Sächsische Landesbibliothek –
Staats- und Universitätsbibliothek Dresden

Introduzione

Violini

Viola.

Violoncelli

Allegro assai.

pia:

pia:

pia:

pia:

pia:

Sächsische Landesbibliothek –
Staats- und Universitätsbibliothek Dresden

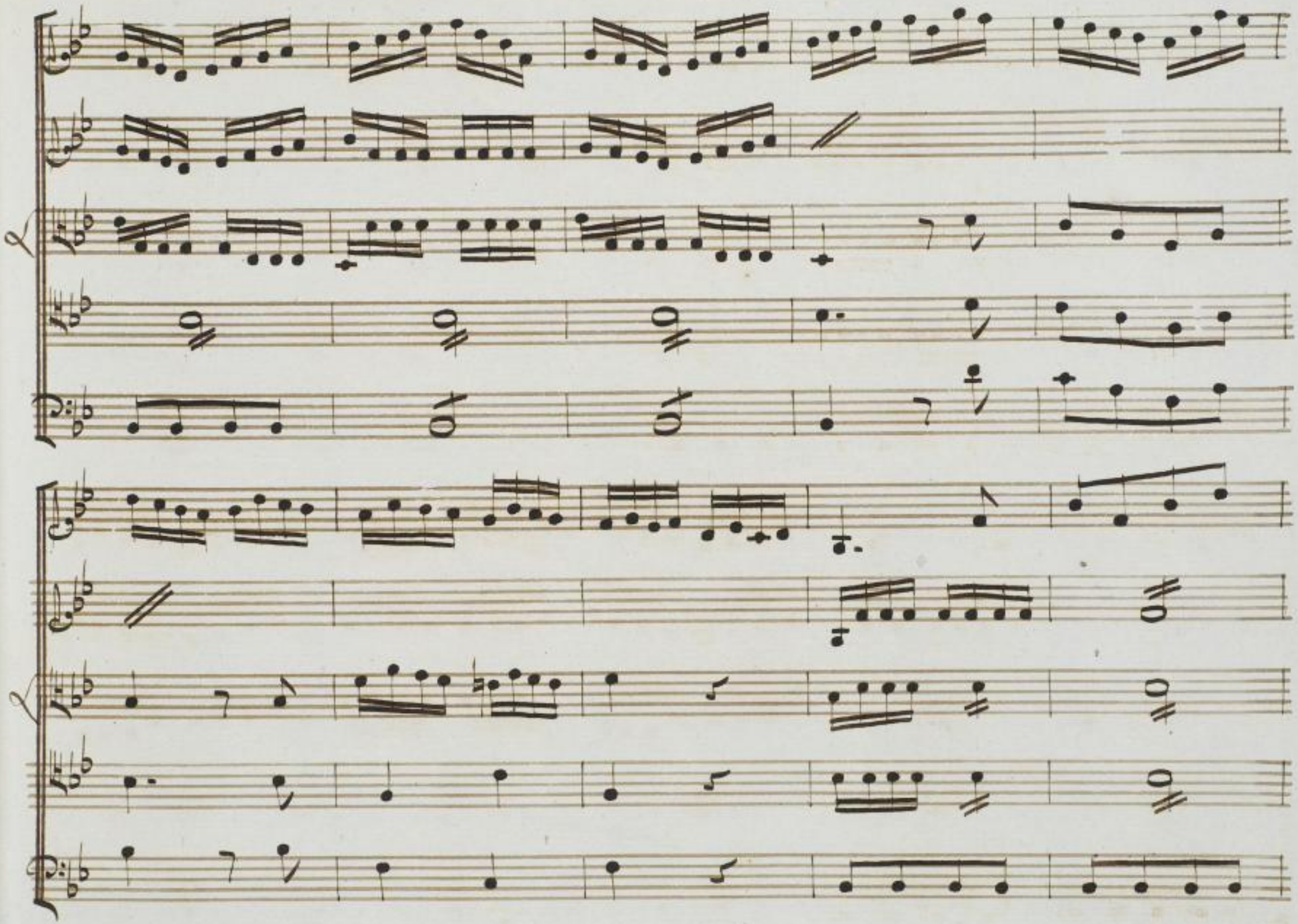

Sächsische Landesbibliothek –
Staats- und Universitätsbibliothek Dresden

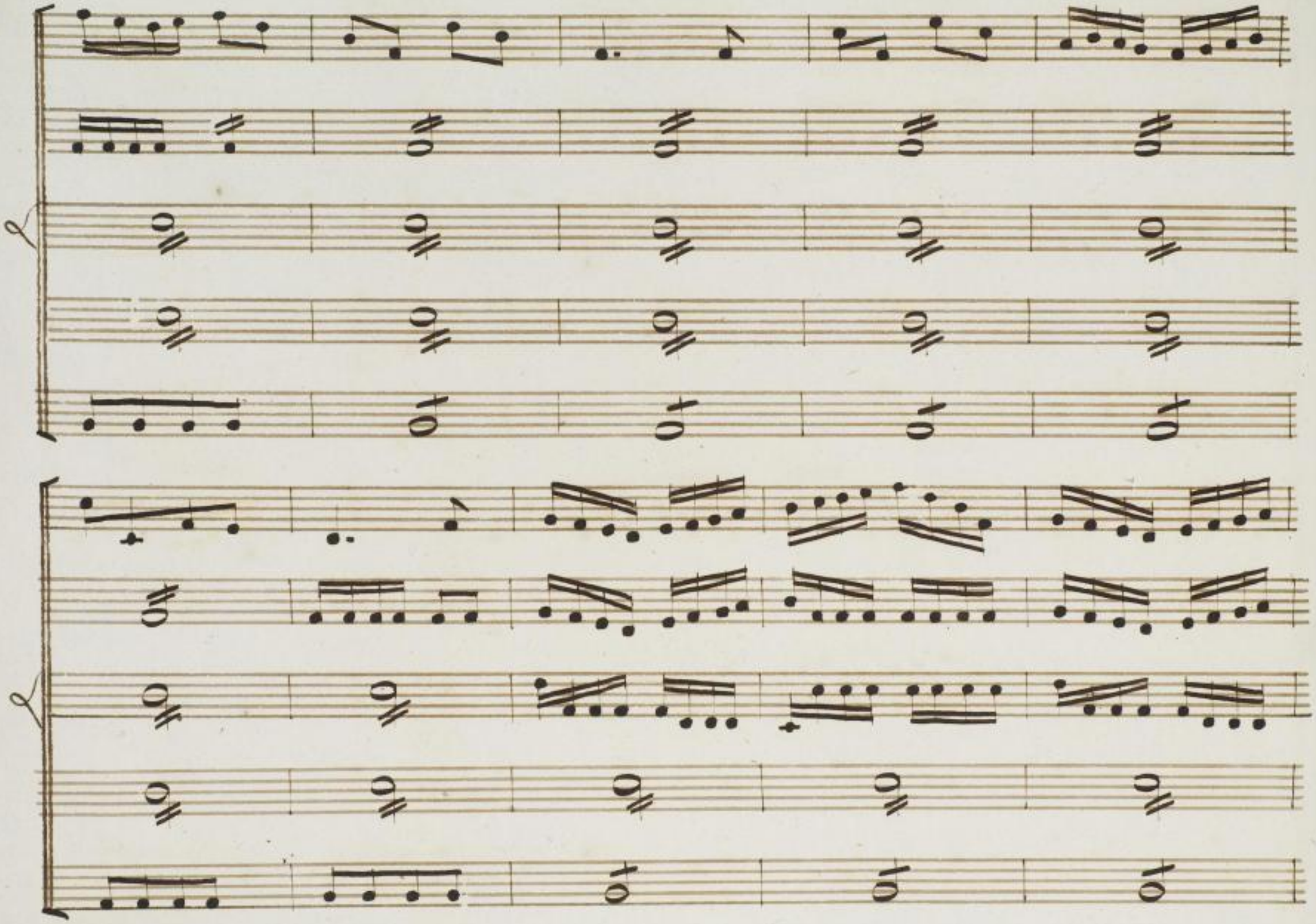

Sächsische Landesbibliothek –
Staats- und Universitätsbibliothek Dresden

for.

for.

for.

pia:

for.

pia:

pia:

for.

pia:

col B.

pia:

for.

pia:

Sächsische Landesbibliothek –
Staats- und Universitätsbibliothek Dresden

for.

for.

for.

col B.

col B.

Sächsische Landesbibliothek –
Staats- und Universitätsbibliothek Dresden

pia:

pia:

pia:

col B.

pia:

pia:

Sächsische Landesbibliothek –
Staats- und Universitätsbibliothek Dresden

fol.

fol.

fol.

fol.

Sächsische Landesbibliothek –
Staats- und Universitätsbibliothek Dresden

Scena I.

Biscroma e poi Axur.

Bisc:

Cosa veggio! i giardi= ni sono già illumi= nati e chi al Serraglio osa senza di me dar ordin

Axur

io

Bisc:

Sire — si può saper — alla mia bella tosto un divertimento

Bisc:

io l'hò Si= gnore fissato per doman, voi l'ordi= naste

Axur.

ed

ora. Io disordino, e. l'ordino per oggi. anzi. per questoin:

Bisc:

= stante o contra tempo orrendo! non c'è mezzo di. prevenire a=

Axur:

tar! Cosa. borbotti.?

Segue l'Aria ed à 2.

Sächsische Landesbibliothek –
Staats- und Universitätsbibliothek Dresden

Corni in F

Oboi

Violini

pia:

pia:

Viole

pia:

Fagotti

Biscroma

Non borbotto, parlo schietto; ma. rifletto fra. me.

Axur

Andante.

Bassi

pia:

Sächsische Landesbibliothek –
Staats- und Universitätsbibliothek Dresden

stesso, che in un tempo, si ristretto poco onor mi posso far, poco onor mi posso

Sächsische Landesbibliothek –
Staats- und Universitätsbibliothek Dresden

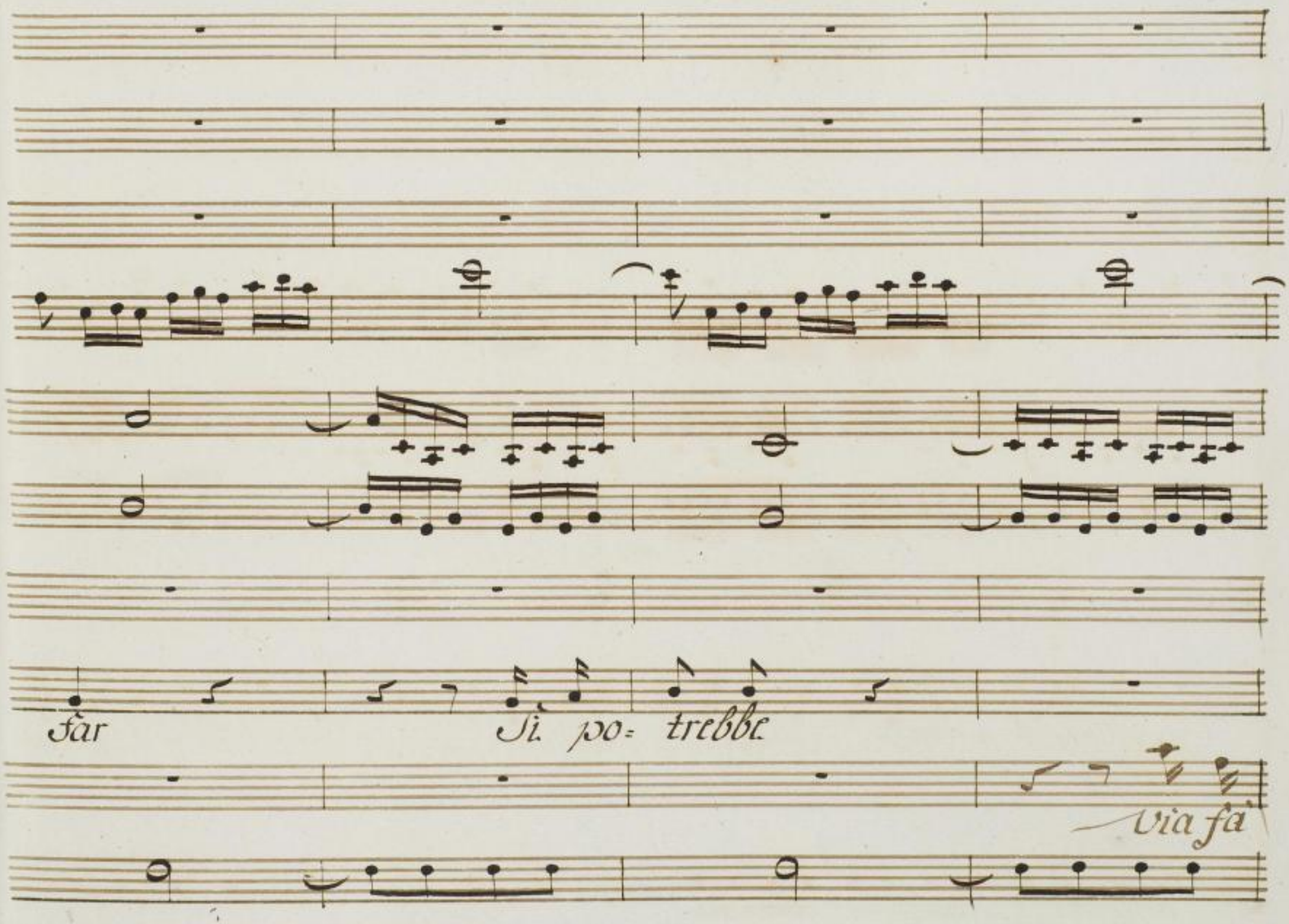

Sächsische Landesbibliothek –
Staats- und Universitätsbibliothek Dresden

giusto cielo il caso è strano verbi=

presto.

Sächsische Landesbibliothek –
Staats- und Universitätsbibliothek Dresden

grazia. Si – – ma. piano.

Cosa occorre di stu-

Sächsische Landesbibliothek –
Staats- und Universitätsbibliothek Dresden

l'onor mio... il tempo e questo che qui dee venir a=

=diar.

for. pia:

for.

= tar un tant in di. sofferenza. , nel seraglio .. ah in tal ci=

mi fai. perder la. pazienza.

for. fr. p.

Sächsische Landesbibliothek –
Staats- und Universitätsbibliothek Dresden

-mento per lui sento il cor gelar quatro cinque sei.

dunque Cosa.

Sächsische Landesbibliothek –
Staats- und Universitätsbibliothek Dresden

il modo oh Dei! di salvarlo ancor non trovo.

conti.

Bene quattro, cinque

Sächsische Landesbibliothek –
Staats- und Universitätsbibliothek Dresden

lo spettacol non è nuovo no? /: Dêi con:

sei non importa no, no,

Sächsische Landesbibliothek –
Staats- und Universitätsbibliothek Dresden

Più Allegro

for. più Allegro.

for.

for.

for.

siglio

ho tro= vata.

for. più allegro.

Sächsische Landesbibliothek –
Staats- und Universitätsbibliothek Dresden

pia:

pia:

pia:

for.

for.

for.

vi fà rouna mascherata con del canto con del suono.

tutto buono, tutto

pia:

for.

Sächsische Landesbibliothek –
Staats- und Universitätsbibliothek Dresden

pia:

for.

pia:

for.

for.

una banda. di. stromenti, una. truppa. di. serventi.

buono

tutto buono, tutto

pia.

for.

Sächsische Landesbibliothek –
Staats- und Universitätsbibliothek Dresden

coi Violini

for^me fr.p^a fr.p^a for. pia:

pia:

dei. gran. deschi di. rinfreschi un terzetto d'Arlec=

buono

for^mo fr. pia. fr. pia: for: pia.

pia:

pizzicato.

pizzicato.

tu

= chino, ed al suon del chittarri= no, ed al suon del chittarino un a=

pizzicato.

Sächsische Landesbibliothek –
Staats- und Universitätsbibliothek Dresden

for. col'arco.

pia:

for. col'arco.

pia:

=rietta. da incantar

f: con quest'aria la sua

vanne, vola, torna p: resto, io qui resto ad aspettar.

for. col'arco.

pia:

Sächsische Landesbibliothek –
Staats- und Universitätsbibliothek Dresden

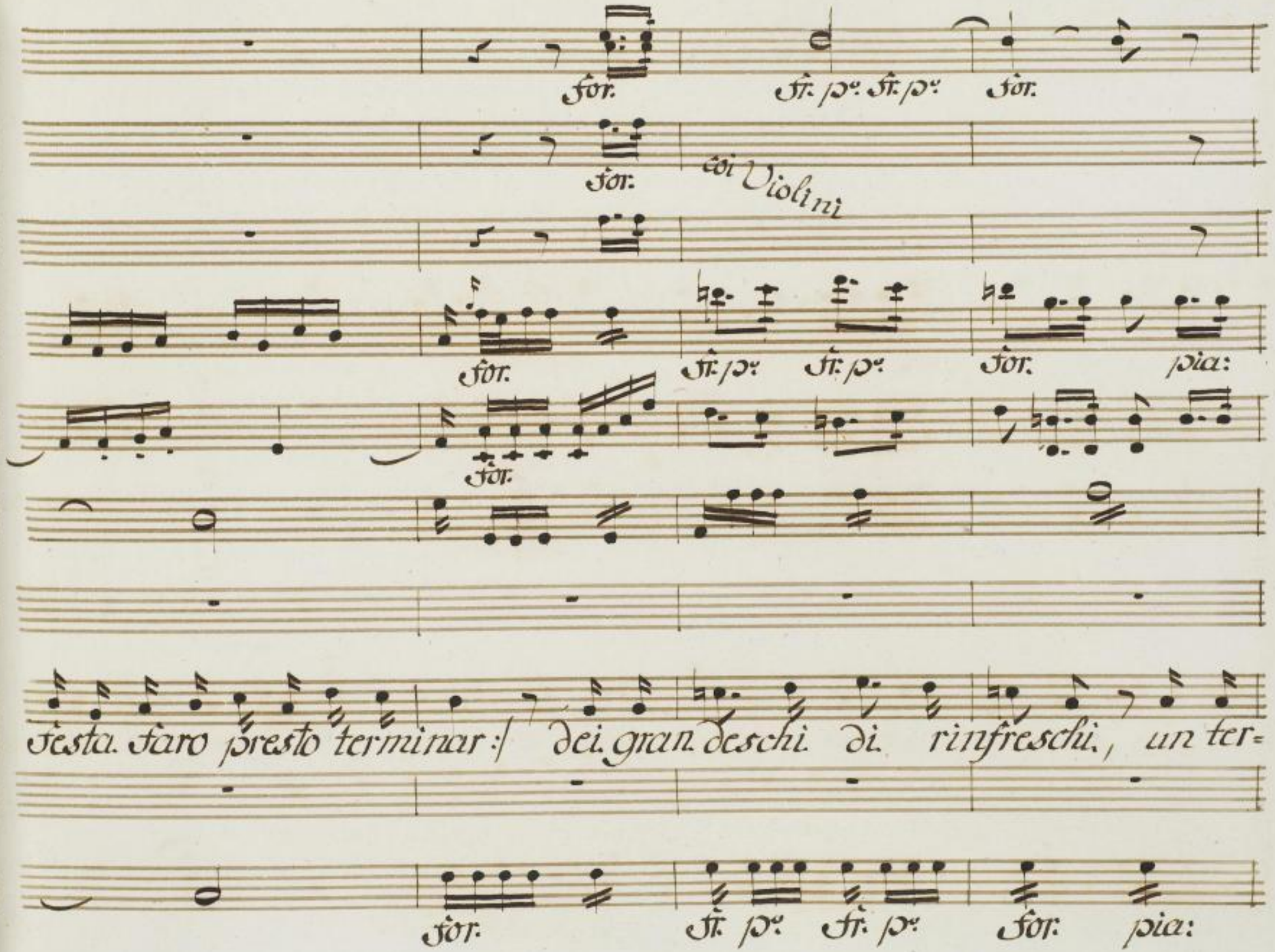

Sächsische Landesbibliothek –
Staats- und Universitätsbibliothek Dresden

pizzicato.

pizzicato.

=Zetto d'arlec= chino, ed al. suon del chita= ri= no, ed al

pizzicato

Sächsische Landesbibliothek –
Staats- und Universitätsbibliothek Dresden

pia:

for.

for.

for. col'arco.

for.

suon del chitta= rino un ariet= ta, da incantar

iò qui.

for. col'arco.

Sächsische Landesbibliothek –
Staats- und Universitätsbibliothek Dresden

pia:

Forme

Frme

pia:

Forme

col B.

un arietta da incantar, un a = rietta da incan:

resto ad aspettar.

pia:

Fortiss:

Sächsische Landesbibliothek –
Staats- und Universitätsbibliothek Dresden

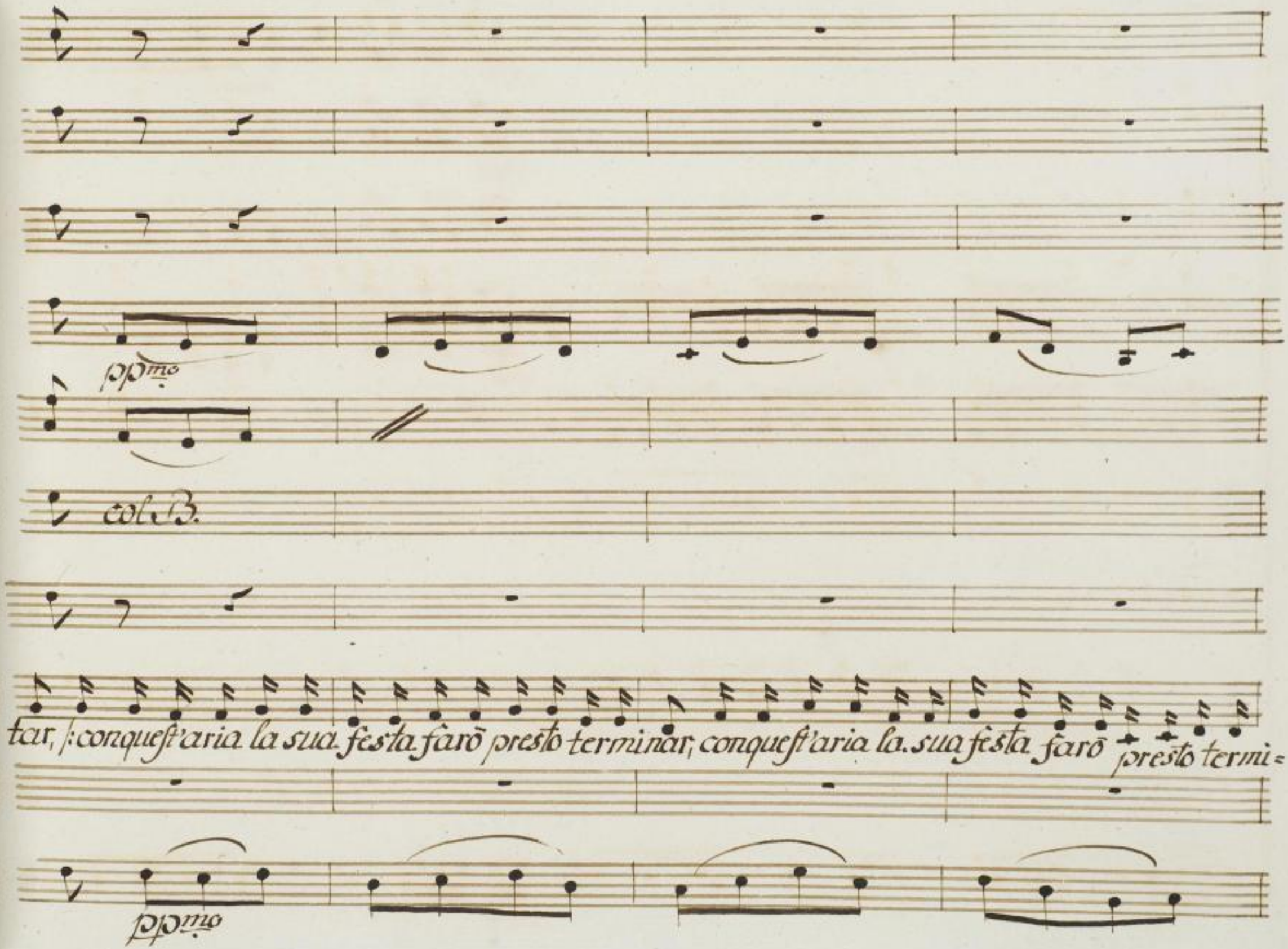

Sächsische Landesbibliothek –
Staats- und Universitätsbibliothek Dresden

for.

for.

for.

col B.

col B.

=nar, faro presto terminar, faro presto terminar.

for.

Scena II.

Axur.

Axur solo, e poi. Urson e Aspasia

Se il computo non falla in questo i=
=stante d'alt amor, e d'atar seque il duello alta=
=mor vincer debbe: ei sa ch'io voglio, che colui più non viva;
dunque l'uccidera a mia feli= cità manca.
Sol questo bene, e presago il mio cor gia mel previene.

Sächsische Landesbibliothek –
Staats- und Universitätsbibliothek Dresden

Axur e Urson

Axur. Urs:

Ebben Urson? -- Sire d'infausta nuova porta=

Axur. Urs:

=tor a te vengo. atar... e morto?... anzi uccise alta=

Axur.

=mor. Ah il tradi=tore hà sempre la fortuna in suo favore.

Narra=mi, come fù?

siegue l'Aria.

Sächsische Landesbibliothek –
Staats- und Universitätsbibliothek Dresden

Corni in Eb.

Oboi.

Violini.

Viole

Fagotti.

Orson

Axur

Bassi.

for.

for.

for.

pia:

pia:

col 1mo Violino.

pia:

pia:

col B.

Allegro ma non molto.

pia:

for.

pia:

Sächsische Landesbibliothek –
Staats- und Universitätsbibliothek Dresden

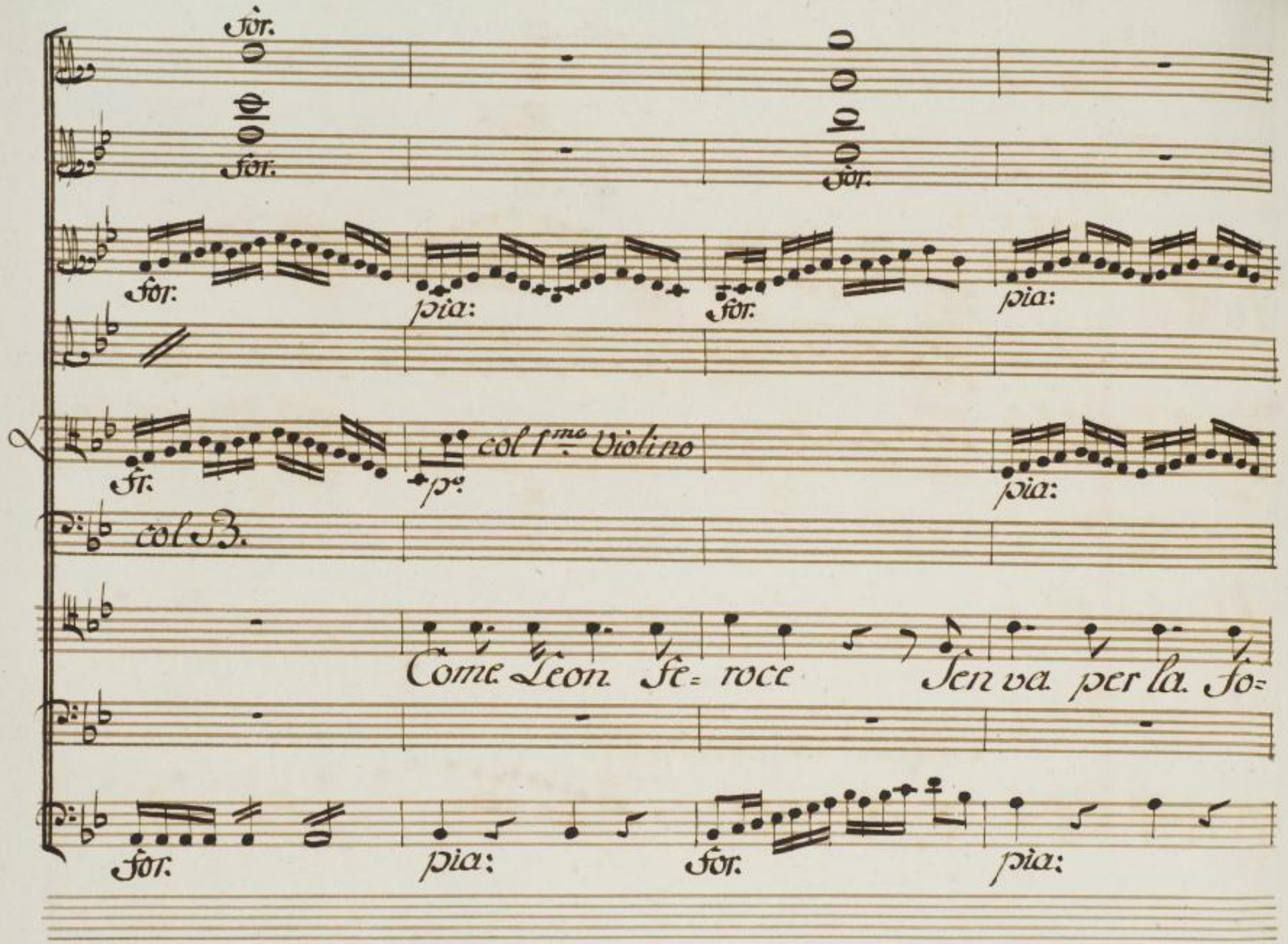

Sächsische Landesbibliothek –
Staats- und Universitätsbibliothek Dresden

for. for. for. pia: for. pia: for. pia: for. pia. for. pia:

= resta. e. coll' altera testa le selve fa. tre=

for. pia: for. pia.

Sächsische Landesbibliothek –
Staats- und Universitätsbibliothek Dresden

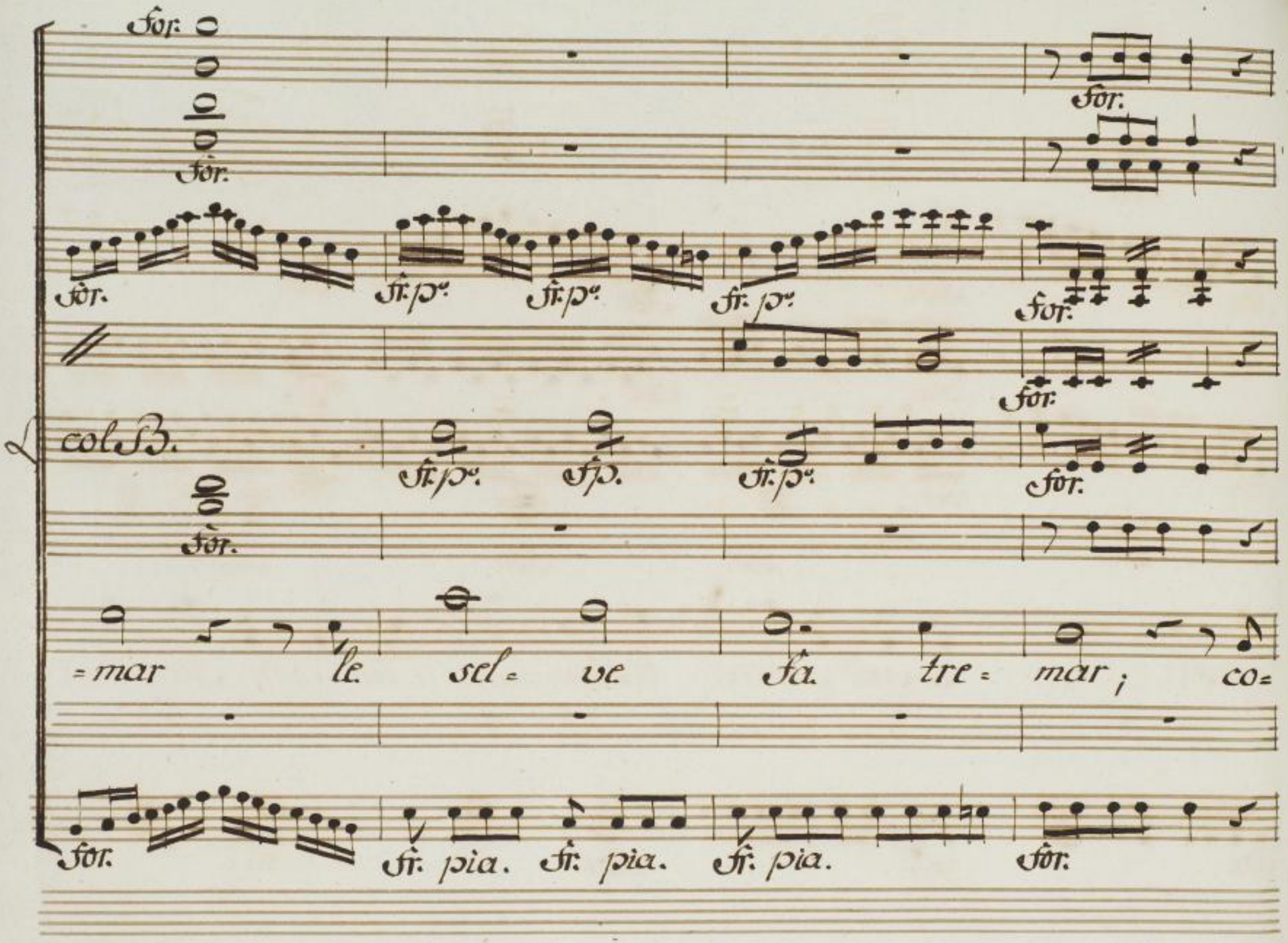

Sächsische Landesbibliothek –
Staats- und Universitätsbibliothek Dresden

for. pia: for. pia: for. pia: for. pia: for. pia: pia:

si. apparirò in campo i. combatenti. ar=diti.

pia: for. pia:

Sächsische Landesbibliothek –
Staats- und Universitätsbibliothek Dresden

e delle spade al lampo e agli orri - di. rug=

mi sento gia seccar.

Sächsische Landesbibliothek –
Staats- und Universitätsbibliothek Dresden

for.

for.

fr:

for.

= gi = — — — ti.

ho capito abbastanza. il seraglio s'av=

for.

Sächsische Landesbibliothek –
Staats- und Universitätsbibliothek Dresden

= vanza allon = tanati Urson. ora si lasci coi morti il

morto, e noi pensiamo ai vivi questo è tempo di gioja.

i miei riposi ombra d'affanno funestar non osi.

In Cadenza la Marcia.

Marcia.

Corni in a.

Oboi.

col 1mo Violino

Violini.

Viole

Fagotti.

Aspasia.

Basso.

For.mo

Allegro assai

col I^mo Violino.

col B.

Sächsische Landesbibliothek –
Staats- und Universitätsbibliothek Dresden

col 1mo Violino

col 1mo Vno

Sächsische Landesbibliothek –
Staats- und Universitätsbibliothek Dresden

col 1mo Violino

sfrz:

sfrz:

sfrz:

sfrz:

forme

forme

forme

col B.

forme

Sächsische Landesbibliothek –
Staats- und Universitätsbibliothek Dresden

col B.

col B.

col B.

col B.

Aspasia.

Atar!

Sächsische Landesbibliothek –
Staats- und Universitätsbibliothek Dresden

misero atar! se tu sa= pessi. dov' è la sposa tua!

Axur.

Ebben! e. che. si.

Segue Coro.

Trombe in D.

Oboi. e Flauti.

Violini.

Viole

Tamburo e Piatti

Coro

allegro.

fz

forme

il cielo

tarda. il cielo rintuo= ni. di gridi. di

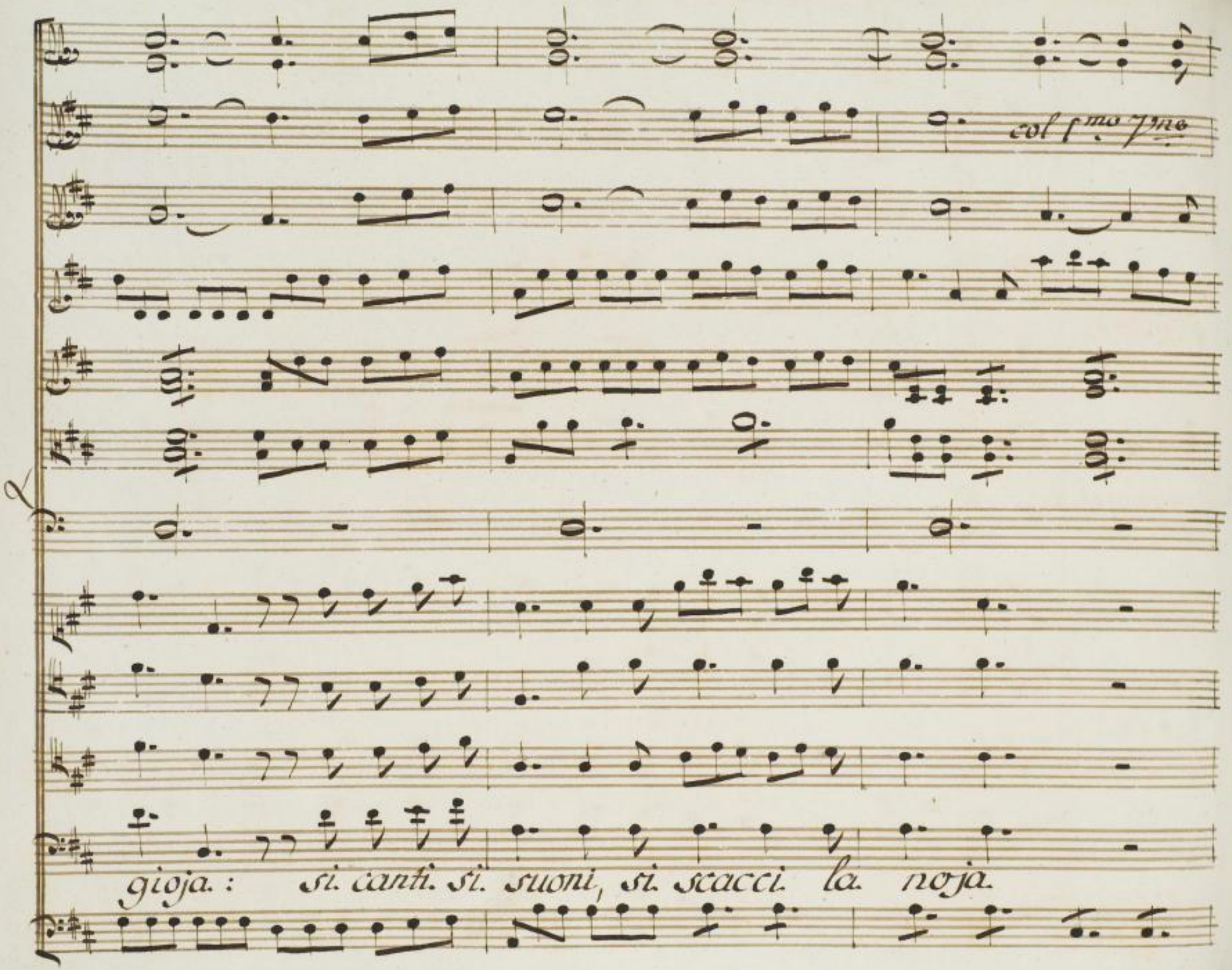

Sächsische Landesbibliothek –
Staats- und Universitätsbibliothek Dresden

col 1mo Violino.

col 1mo Vno

e. ogni. alma. di giubilo si senta. brillar e. ogni. alma di

Sächsische Landesbibliothek –
Staats- und Universitätsbibliothek Dresden

coi Violini

Oboe solo.

pia:

p.

col B.

giubilo si senta brillar, la la la la la ta ta ta ta ta ta ta ta ta ta ta

giubilo si senta brillar.

Sächsische Landesbibliothek –
Staats- und Universitätsbibliothek Dresden

Oboe solo.

for. pia: for.

col B.

ta, ta, ta, ta, ta, ta, ta, la, la, la, la, la, ta ta ta ta ta ta ta ta ta ta ta ta ta ta ta ta ta ta,

si. canti. si. suoni. si scacci. la

si. canti. si. suoni. si. scacci. la

si canti. si. suoni. Si. scacci la

for. pia: for.

Sächsische Landesbibliothek –
Staats- und Universitätsbibliothek Dresden

tutti

for me

for me

ta. e. cinti le

noja,

noja,

noja. e. cinti le piume d'inso= lito lume a_li_geri=

for me

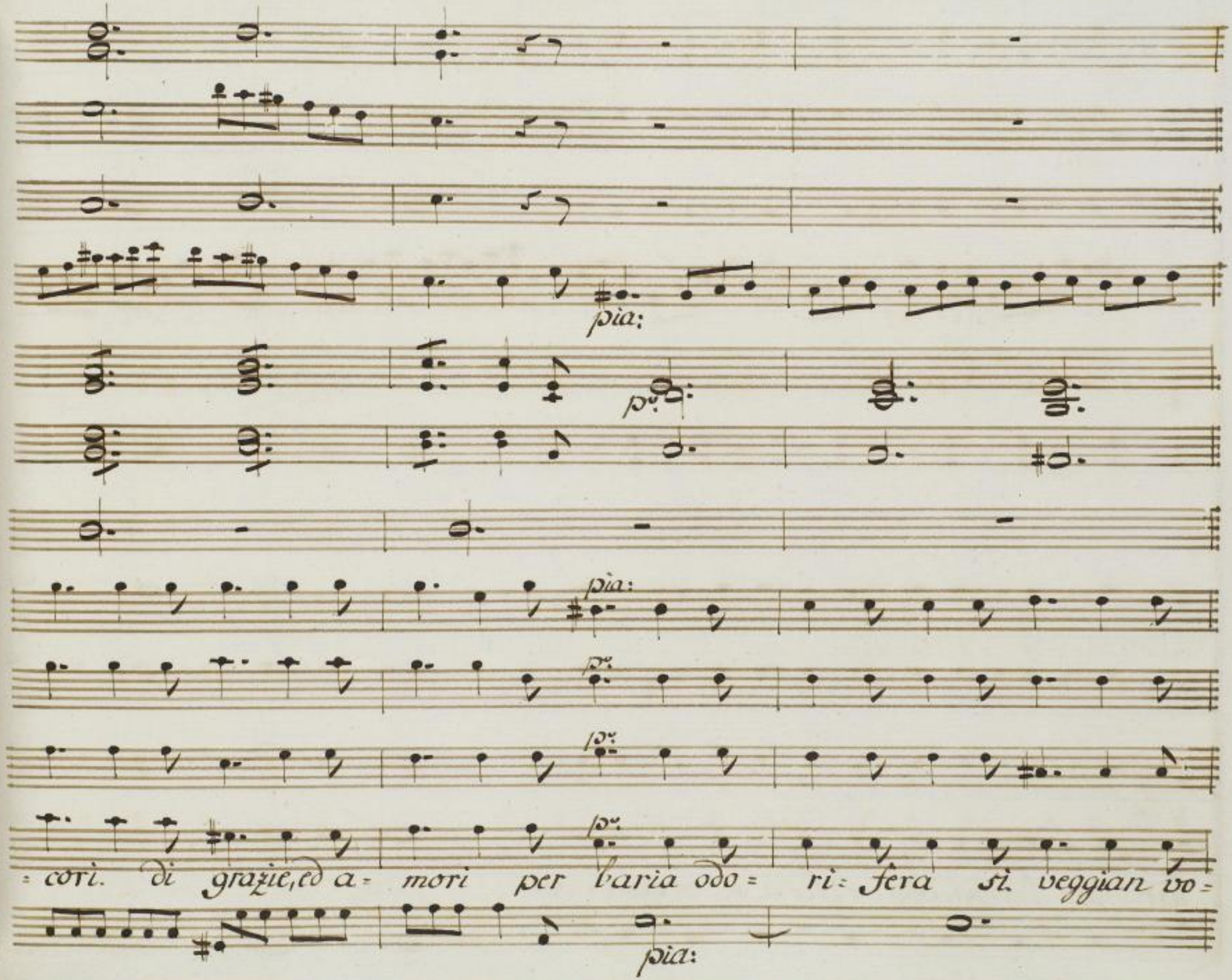

Sächsische Landesbibliothek –
Staats- und Universitätsbibliothek Dresden

pia:

pia:

all' 8va

=lar, per varia. odo= rifera. si. veggian vo=

lar.

Sächsische Landesbibliothek –
Staats- und Universitätsbibliothek Dresden

fórmo

fórmo tutti

fórmo

1.

fórmo

fórmo

il cielo rintuoni di gri= di di gioja si canti, si

il cielo

fórmo

Sächsische Landesbibliothek –
Staats- und Universitätsbibliothek Dresden

col 1mo Violino

Suoni, si scacci la noja. e ogni alma di

Sächsische Landesbibliothek –
Staats- und Universitätsbibliothek Dresden

col 1mo Violino.

col 1mo Violino

giubilo si senta brillar e ogni alma di giubilo si senta bril=

Sächsische Landesbibliothek –
Staats- und Universitätsbibliothek Dresden

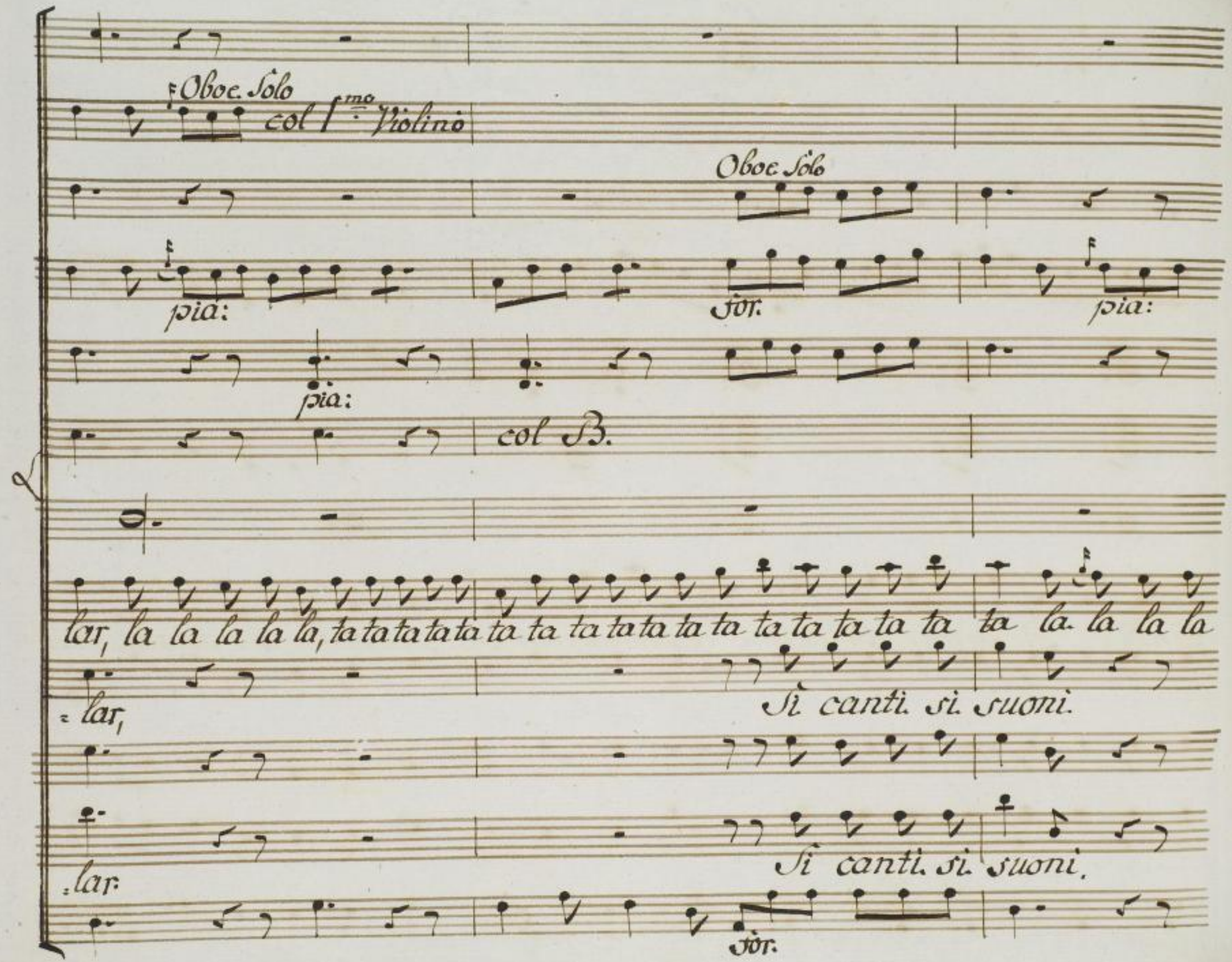

Sächsische Landesbibliothek –
Staats- und Universitätsbibliothek Dresden

for.

col 1mo Violino.

for.

for.

for.

for.mo

col B.

la, ta ta ta ta ta ta ta ta ta ta ta ta ta ta ta ta ta e ogni alma di

si scacci la noja.

si.

pia:

for.

for.mo

Sächsische Landesbibliothek –
Staats- und Universitätsbibliothek Dresden

c. B.

qiubilo si. senta brillar si. senta. bril=

Sächsische Landesbibliothek –
Staats- und Universitätsbibliothek Dresden

pia:

pia:

pia:

pia:

= lar si. sen = ta. l.. bril = lar ma zitti, ch'altre

pf:

pf:

pf:

pf:

pia:

Sächsische Landesbibliothek –
Staats- und Universitätsbibliothek Dresden

Scena. III.

Corni in G.

Oboi.

Violini

Viole.

Fagotti.

Smeraldina

Zar.

Arlechino.

Zar.

Brighello

Zar.

Zar.

For.

De spo=

ma=schere. si vedono avan=

Seque.

Terzetto.

Un poco più Allegro.

Sächsische Landesbibliothek –
Staats- und Universitätsbibliothek Dresden

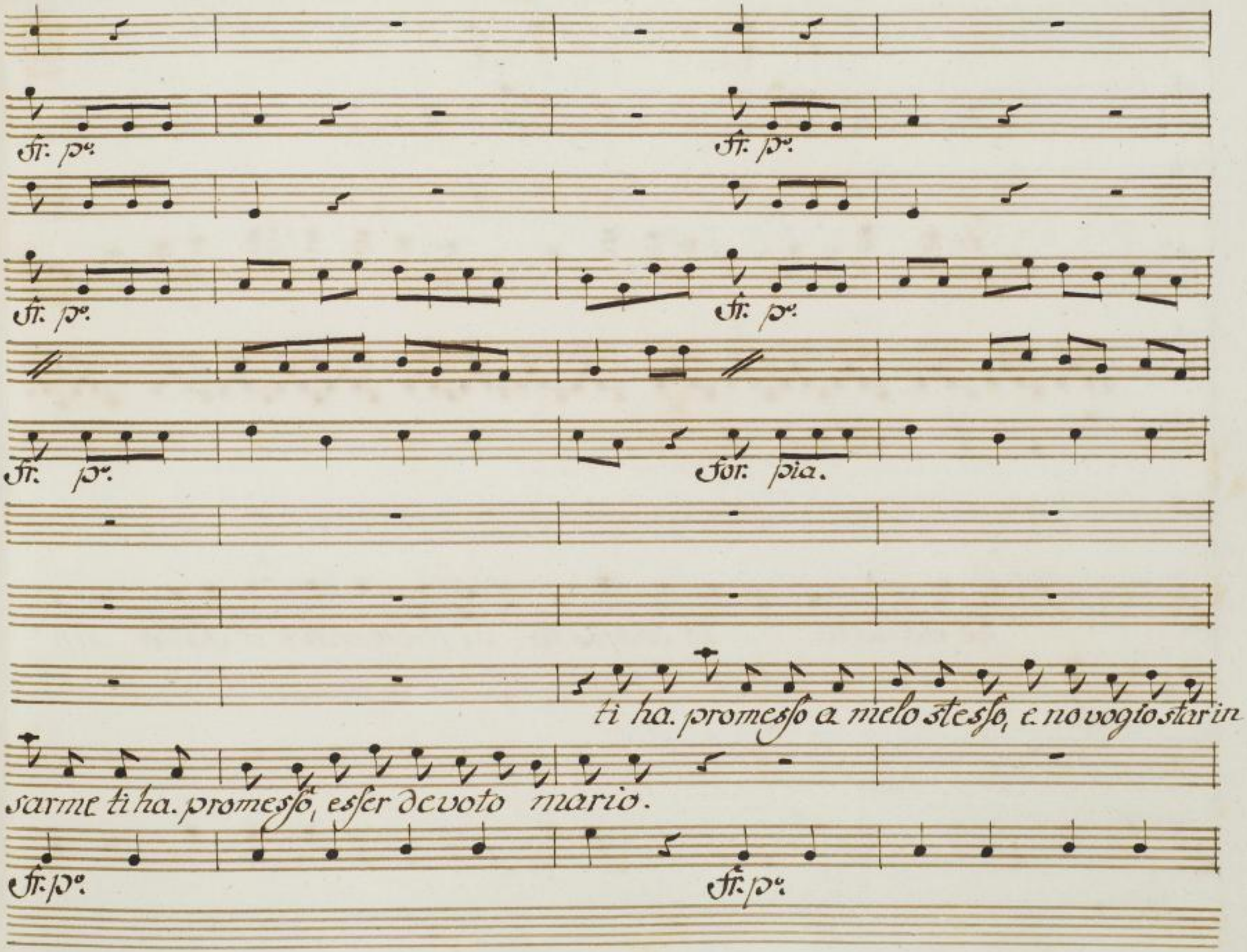

Sächsische Landesbibliothek –
Staats- und Universitätsbibliothek Dresden

col B.

ho fallato lo confesso di memoria e il fallo mio

drio

all' 8va

col B.

di memo= ria e il fallo mio

mi me metto a collo un lazzo se ti sposi quel bric=

Sächsische Landesbibliothek –
Staats- und Universitätsbibliothek Dresden

mfr.

mfr.

all' 8va

mfr.

Smeraldina mi. te mazzo, se ti. prendi quel buffon

Senti.

Senti. birbo

con.

mfr.

Sächsische Landesbibliothek –
Staats- und Universitätsbibliothek Dresden

for.

for.

sfr: sfr: sfr:

for.

col B.

for.

barbo barbo birbo birbo barbo

birbo barbo barbo birbo

mf: p. mf. p. mf. p.

for.

for.

Sächsische Landesbibliothek –
Staats- und Universitätsbibliothek Dresden

pia:

pia:

pia:

pia:

col B.

state chieti, e con buon garbo io finisco la. question

pia:

col B.

io Fi: nisco la question tutti due lo san gli Dei. se po:

Sächsische Landesbibliothek –
Staats- und Universitätsbibliothek Dresden

col Violini.

col B.

=tessi. io spo=serei. ma perche sol un mi. lice, rimettia=mo ci al de=

col B.

stin. rimet: tiamo ci al de: stin.

al destin.? cosa. s'in.

al destin? cosa. s'in

Sächsische Landesbibliothek –
Staats- und Universitätsbibliothek Dresden

For.

For.

For. pia:

For. p°.

c. B.

For.

For.

tutti. tre bendiamci. gli occhi. io sarò di chi mi.

= tende

= tende

For. pia:

Sächsische Landesbibliothek –
Staats- und Universitätsbibliothek Dresden

prende, sia Brighella od Arlechin.

bona. Son con:

bella. Son con:

Sächsische Landesbibliothek –
Staats- und Universitätsbibliothek Dresden

For.

For.

For.

For.

For.

For.

giuramento

Sull'onor

tento

Juramiento

Sull'onor mio.

tento

Juramento

Sull'onor mio.

For.

Sächsische Landesbibliothek –
Staats- und Universitätsbibliothek Dresden

pia: for.

pia: for.

pia: for. pia:

p°. fr. p°.

col B.

p°.

presto fuori il fazzoletto me lo

presto fora el fazzoletto. me lo

presto fora el fazzoletto. me lo

pia: for. pia:

Sächsische Landesbibliothek –
Staats- und Universitätsbibliothek Dresden

metto stretto stretto, e vediamo ci. la fin, e ve=diamo ci. la.

metto stretto stretto, e vedemo ghe. la. fin, e vedemo ghe. la.

metto stretto stretto, e vedemo ghe. la. fin, e ve=demo ghe. la.

Sächsische Landesbibliothek –
Staats- und Universitätsbibliothek Dresden

Allegretto.

pia:

pia:

Fin.

Fin.

Fin.

pia:

Allegretto.

Siete al ordine.

Son più

ho finito

for.

for.

for.

pia:

for.

perche tutto vada in regola, sepa=

orbo d'un. mario perche tutto vada in. regola. slonta=

perche tutto vada in. regola. slonta=

for. pia:

Sächsische Landesbibliothek –
Staats- und Universitätsbibliothek Dresden

pia:

pia:

= riamo ci un tantin.

= nemo se un tantin. mi. col cor pian piante

= nemo se un tantin.

Sächsische Landesbibliothek –
Staats- und Universitätsbibliothek Dresden

col Violini.

Di ver = tirmi. voglio un

= pesco

mi. all' odor Smeraldi = nesco.

Sächsische Landesbibliothek –
Staats- und Universitätsbibliothek Dresden

col B.

col Violini

poco alle Spalle di quei. Sciochi. gliela voglio far sugl'occhi. poi. man-

Sächsische Landesbibliothek –
Staats- und Universitätsbibliothek Dresden

C. B.

col Violini

:/: parte :/

:darli. a. far squartar.

Smeral=

= dina. vien me appresso

Smeraldina.

vien. me in brazzo Zoja. bella. Zoja

Sächsische Landesbibliothek –
Staats- und Universitätsbibliothek Dresden

or da. entrambi a un tempo

vien. me appresso.

bella! vien mien brazzo.

Sächsische Landesbibliothek –
Staats- und Universitätsbibliothek Dresden

stesso io mi voglio far pigliar.

Sächsische Landesbibliothek –
Staats- und Universitätsbibliothek Dresden

for. pia: for. pia:

mi. tego cospetto- nazzo · no, son

mi tego cospetto. nazzo mi. son prime

for.

Sächsische Landesbibliothek –
Staats- und Universitätsbibliothek Dresden

for.

for.

for.

for.

for.

for.

pia:

pia:

mi, son mi. son mi. son mi. son mi. son mi.

che fi=

Son mi. son mi. son mi. son mi. son mi

oh che muso.

for.

for.

pia:

Sächsische Landesbibliothek –
Staats- und Universitätsbibliothek Dresden

= gura, no ti è ti. te la lasso

ti ze primo te la cedo

Son più stupido d'un Sasso! com'è nato el cambiamento.

Son più stupido

Zella Drento mi non

Zella fora! mi non

Sächsische Landesbibliothek –
Staats- und Universitätsbibliothek Dresden

pia:

so cosa. pensar.

so cosa. pensar.

Sächsische Landesbibliothek –
Staats- und Universitätsbibliothek Dresden

for. pia:

va. in. malora arpia bruttissima.

for. pia:

Sächsische Landesbibliothek –
Staats- und Universitätsbibliothek Dresden

for.

pia:

oh vi. sono obbliga=

va all' inferno vecchia strega.

for.

pia.

Sächsische Landesbibliothek –
Staats- und Universitätsbibliothek Dresden

Allegro non troppo.

pia:

pia:

pia:

po.

=tissima mille gra= zie per mia fè.

Cossa Zella sta bur=

Cossa

pia:

Allegro non troppo.

Sächsische Landesbibliothek –
Staats- und Universitätsbibliothek Dresden

La. burletta, e. schietta. schietta: la. gen:

letta.? che. demonio qua ghe ze.?

Sächsische Landesbibliothek –
Staats- und Universitätsbibliothek Dresden

for.

for.

for.

pia.

c. B.

for.

til, Smeraldi. netta non è fatta per quei. musi. la mio=

for. pia.

pia:

sfrz:

Coro

=nori. la mi scusi. due buffon non fan— per me ah ah ah

Coro. Arl:

ahahah! ti me

Coro Brig:

ahahah! Ti me

Sächsische Landesbibliothek –
Staats- und Universitätsbibliothek Dresden

Allegretto.

for. pia.

for. pia.

non vi. burlo il libro del per

burli mi. vorria saper perche

burli

for. pia:

Allegretto.

col B.

che Stampato ancor non è. Stampare lo farò e al

col B.

Coro

-lor velo diro ah ah ah

Coro. Arl:

ah ah ah, il libro del perche stampato ancor non

Coro. Brig:

ah ah ah, il libro

Sächsische Landesbibliothek –
Staats- und Universitätsbibliothek Dresden

Allegro. for.

for.

for.

col B.

c. B.

for.

Smeral:

ah ah

è stampare. lo farò è allor ve lo di = rò. ah. ah.

ah. ah.

for.

allegro.

Sächsische Landesbibliothek –
Staats- und Universitätsbibliothek Dresden

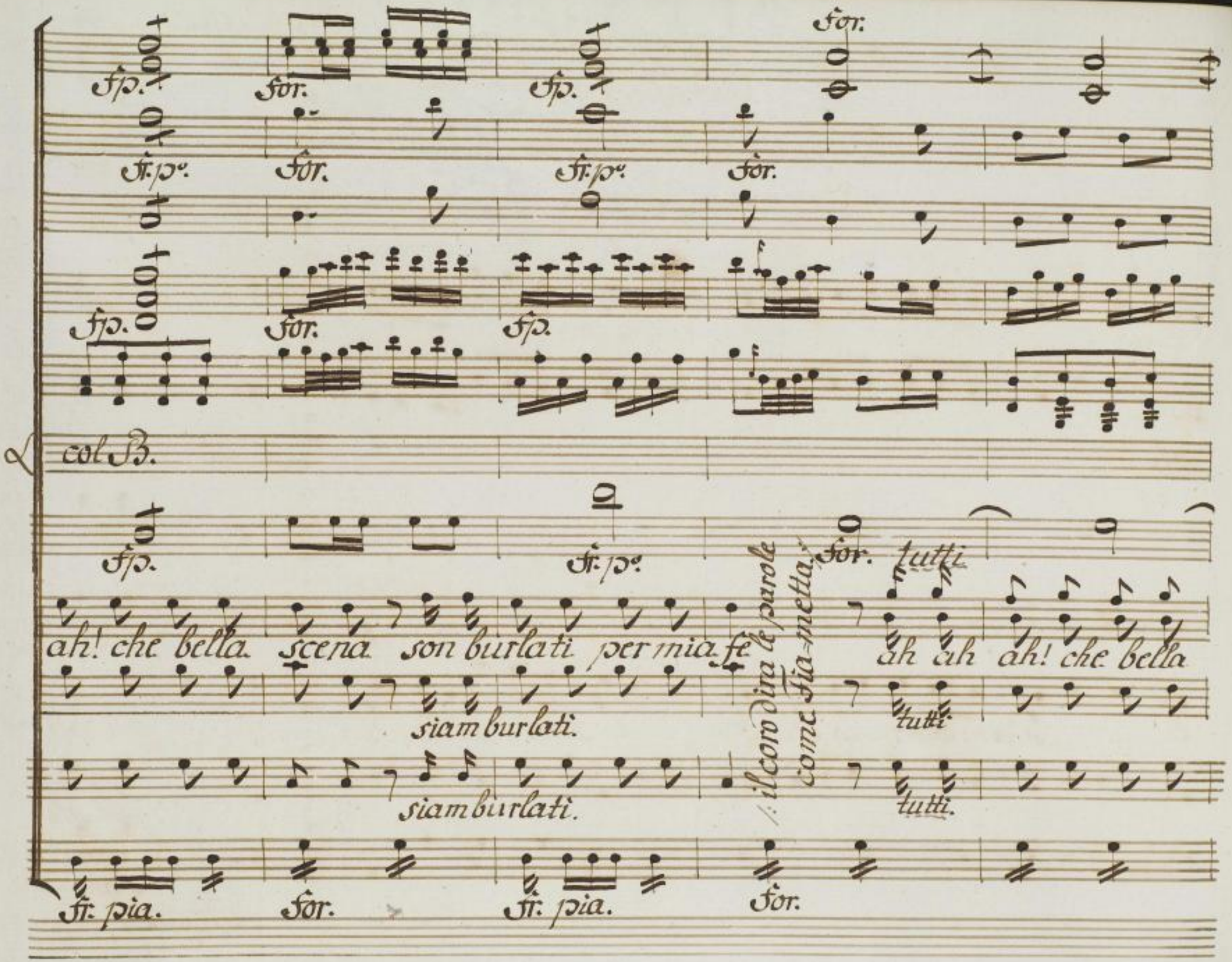
fp.
for.
fp.
for.
fr. po.
for.
fr. po.
for.
fp.
for.
fp.
col B.
fp.
fr. po.
for.
tutti
ah! che bella scena son burlati per mia fe
ah ah ah! che bella
siam burlati.
tutti
siam burlati.
tutti
fr. pia.
for.
fr. pia.
for.
il coro dira le parole come Fia-metta.

col B.

scena. son burla = ti per mia fe son bur = lati. per mia

siam burla =

siam.

siam bur =

siam.

Andante.

pia:

Andante.

Fiam sola

Fe, ah ah ah ah ah ah ah ah ah ah ah ah ah ah ah ah ah alb erta Zova

Andante.

notti. guarde quello che fè! pensè co bense cotti. al

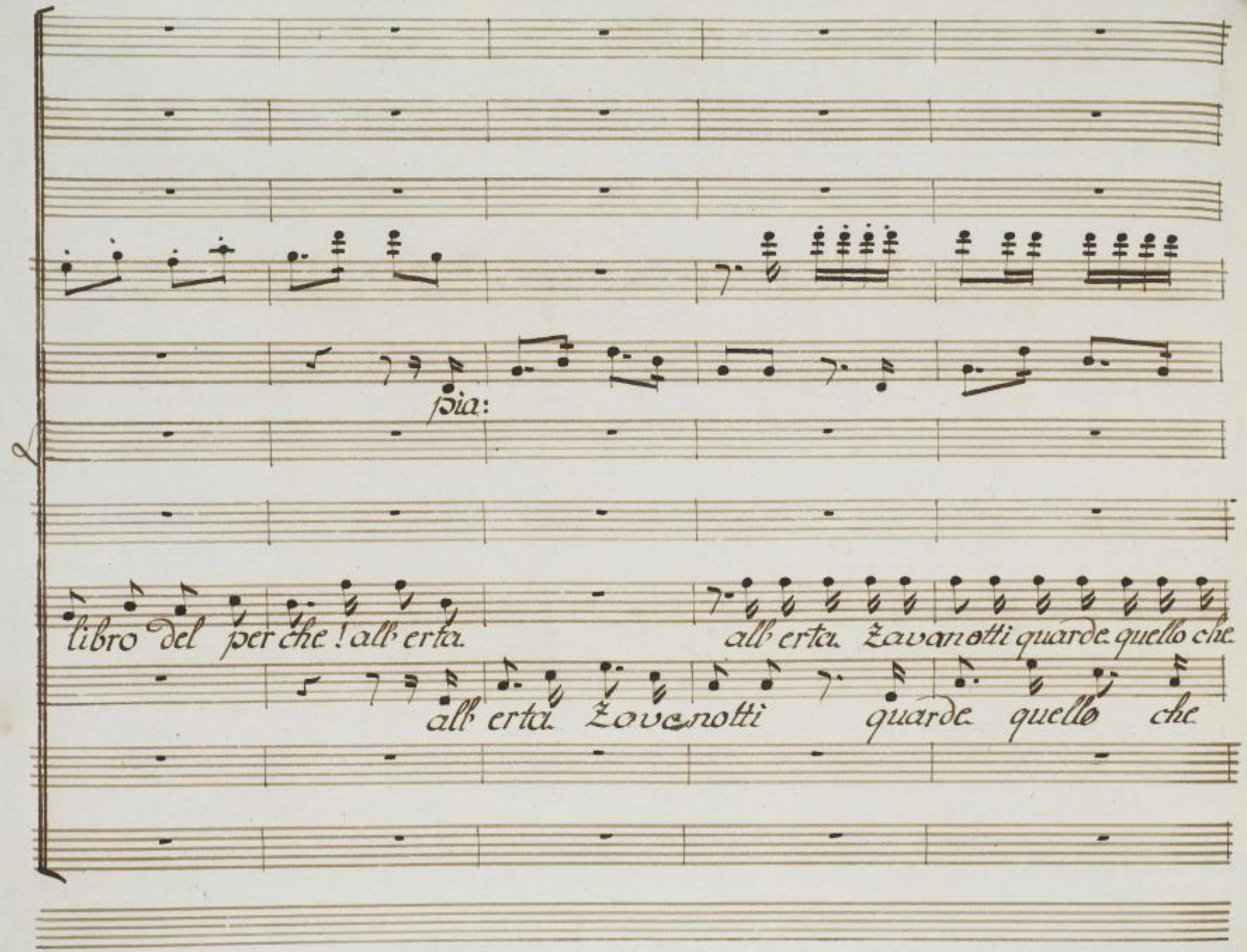

Sächsische Landesbibliothek –
Staats- und Universitätsbibliothek Dresden

fe! Zovanotti. pen se co ben se cotti. al libro del per„

fe! pen se co ben se cotti. al li- bro del per-

Sächsische Landesbibliothek –
Staats- und Universitätsbibliothek Dresden

ppmo

pia:

po.

che! Zovanotti. pen= se — — co ben se cotti. pen sè Zova=

che! all' erta all' erta Zovanotti. guardè quello che

all' erta Zovanotti. guardè quello che

pia.

Sächsische Landesbibliothek –
Staats- und Universitätsbibliothek Dresden

not: ti pen: se pen sè Zova. notti. al libro del per

fe! Zovanotti. pen sè co ben se. cotti. al libro del per:

fe! pen sè co ben se cot: ti. al libro del per

Sächsische Landesbibliothek –
Staats- und Universitätsbibliothek Dresden

un Flauto
col 1mo Violino.
un'Oboe.

che pense all' erta Zova= notti. guarde quello che
che Zovanotti.! pen = se — — co ben se cotti. pense Zova=
:che all' erta all' erta Zovanotti. guarde quello che

Sächsische Landesbibliothek –
Staats- und Universitätsbibliothek Dresden

col 1mo Violino.

fè! pensè co ben se cotti- al libro del per che all' erta.

notti. pen'sè pen se Zova notti. al libro del per che pense! all'

fè! Zova notti pen se co ben se cotti. al libro del per che Zovanotti.! pen:

col 1mo Uno

col 2do Uno

all' erta. Zova= notti. guarde quello che fè, Zovanotti.

erta Zovanotti. guarde quello che fè, pen=

= se = co ben se cotti, pense Zova= notti. pen=

Fagotti.

col 1mo y 2no

col 2do y 3no

Fagotti

pen se co ben se cotti al libro del per che Zova notti!

se co ben se cotti al libro del per che all' erta!

se pen se Zova notti al libro del per chè, pense!

Segue Recitativo.

Sächsische Landesbibliothek –
Staats- und Universitätsbibliothek Dresden

for.

c. B.

Axur.

Bravissimo Biscroma. il tuo pensier mi. piace

for.

io ti. di= chiaro Re di tutti gli Eunuchi. della terra.

Sächsische Landesbibliothek –
Staats- und Universitätsbibliothek Dresden

Bis:

c'è altro Si. Signore c'è l'aria ch'io pro= misi.

Allegro

date mi una chitarra.

allegro.

Sächsische Landesbibliothek –
Staats- und Universitätsbibliothek Dresden

vi. voglio dir la storia mia bizzarra.

Oboe

Flauto I.

Mandolino.

Violini.

pizzicato.

Viole.

pizz:

Fagotti.

e. B.

Coro tutti.
all'unis:

Biscroma.

Allegretto.

Bassi.

pizzicato.

Sächsische Landesbibliothek –
Staats- und Universitätsbibliothek Dresden

col B.

col B.

Nato io son nello stato romano, e mio

unis:

C. B.

C. B.

Padre che fè il ciarlatano per tutor don Ra sojo mi diè. oh —, poveretto.

Sächsische Landesbibliothek –
Staats- und Universitätsbibliothek Dresden

me. oh — poveretto me. Sul se=

Sächsische Landesbibliothek –
Staats- und Universitätsbibliothek Dresden

col B.

=atro d'andare de= cisi, e a cantar bene, o male mi misi da so=

Sächsische Landesbibliothek –
Staats- und Universitätsbibliothek Dresden

col B.

prano la sol fa mi re bra= vo Biscroma affè bra= — vo Biscroma af=

Sächsische Landesbibliothek –
Staats- und Universitätsbibliothek Dresden

For.

For.

For:

colarco.

c. B.

col B.

Coro.

Bra = vo Biscroma affè. bra = — vo Biscroma affè.

= fè.

For. colarco

col 1mo Vno.

pizzicato.

col B.

col B.

pizzicato.

Sächsische Landesbibliothek –
Staats- und Universitätsbibliothek Dresden

col B.

Una bella gentil virtuosa per co=

col B.

prirsi col manto di sposa per marito passare mi fè oh – poveretto

me! oh – – poveretto me per spo=

Sächsische Landesbibliothek –
Staats- und Universitätsbibliothek Dresden

col B.

-gliarmi d'un peso Tisca- ro destra- mente la vendo a un Corsaro, che per

col B.

sorte venia da. Calè Bra= vo Biscroma caffè, bra: — vo Biscroma. af=

Sächsische Landesbibliothek –
Staats- und Universitätsbibliothek Dresden

for.

for. col'arco.

col B.

c. B.

Bra = — vo Biscroma affè. Bra = — vo Biscroma affè.

= fè

for. col'arco.

Sächsische Landesbibliothek –
Staats- und Universitätsbibliothek Dresden

col 1mo Violino

pizzicato

col B.

c. B.

pizzicato.

Sächsische Landesbibliothek –
Staats- und Universitätsbibliothek Dresden

col B.

giunto il dì. che dove va. pagarmi. questo

col B.

perfido fece le = garmi, e per Schiavo me nommi con se oh

poveretto me, oh — poveretto me.

Sächsische Landesbibliothek –
Staats- und Universitätsbibliothek Dresden

c. B.

di marito divento custode, la briccona ne giubila, e gode e mi.

Sächsische Landesbibliothek –
Staats- und Universitätsbibliothek Dresden

col B.

manca d'amore e di fè. oh — poveretto me, oh — poveretto

Sächsische Landesbibliothek –
Staats- und Universitätsbibliothek Dresden

for.

for. col arco.

c. B.

c. B.

oh — poveretto te oh — poveret. to te.

me.

for. col'arco.

Sächsische Landesbibliothek –
Staats- und Universitätsbibliothek Dresden

col 1mo Violino.

pizzicato.

c. B.

c. B.

pizzicato.

Sächsische Landesbibliothek –
Staats- und Universitätsbibliothek Dresden

col B.

Navigammo per storto, e per dritto a. tra=

Sächsische Landesbibliothek –
Staats- und Universitätsbibliothek Dresden

col B.

verso la libia. El'Egito con catena alle mani ed ai piè. oh —

poveretto me, oh — — poveretto me.

Sächsische Landesbibliothek –
Staats- und Universitätsbibliothek Dresden

col B.

/: Senza rigore ma forte :/

Ah siam presi, quel barbaro grida! chi ci prese? fu il celebre a=

SLUB
Sächsische Landesbibliothek –
Staats- und Universitätsbibliothek Dresden

for.

Fiam:

O Numi

Sächsische Landesbibliothek –
Staats- und Universitätsbibliothek Dresden

Oboe. Soli

Axur.

come birrito questo Nome! Ah si sbrani si scanni il traditore

Sor.

Più Allegro.

che oso di pronun: ziarlo

più Allegro.

Sächsische Landesbibliothek –
Staats- und Universitätsbibliothek Dresden

Fiam:

ah ch'Irza=

= mo =

re.

a. tempo.

Sächsische Landesbibliothek –
Staats- und Universitätsbibliothek Dresden

pia:

pia:

for.

for.

Sächsische Landesbibliothek –
Staats- und Universitätsbibliothek Dresden

for.

pia:

pia:

pia:

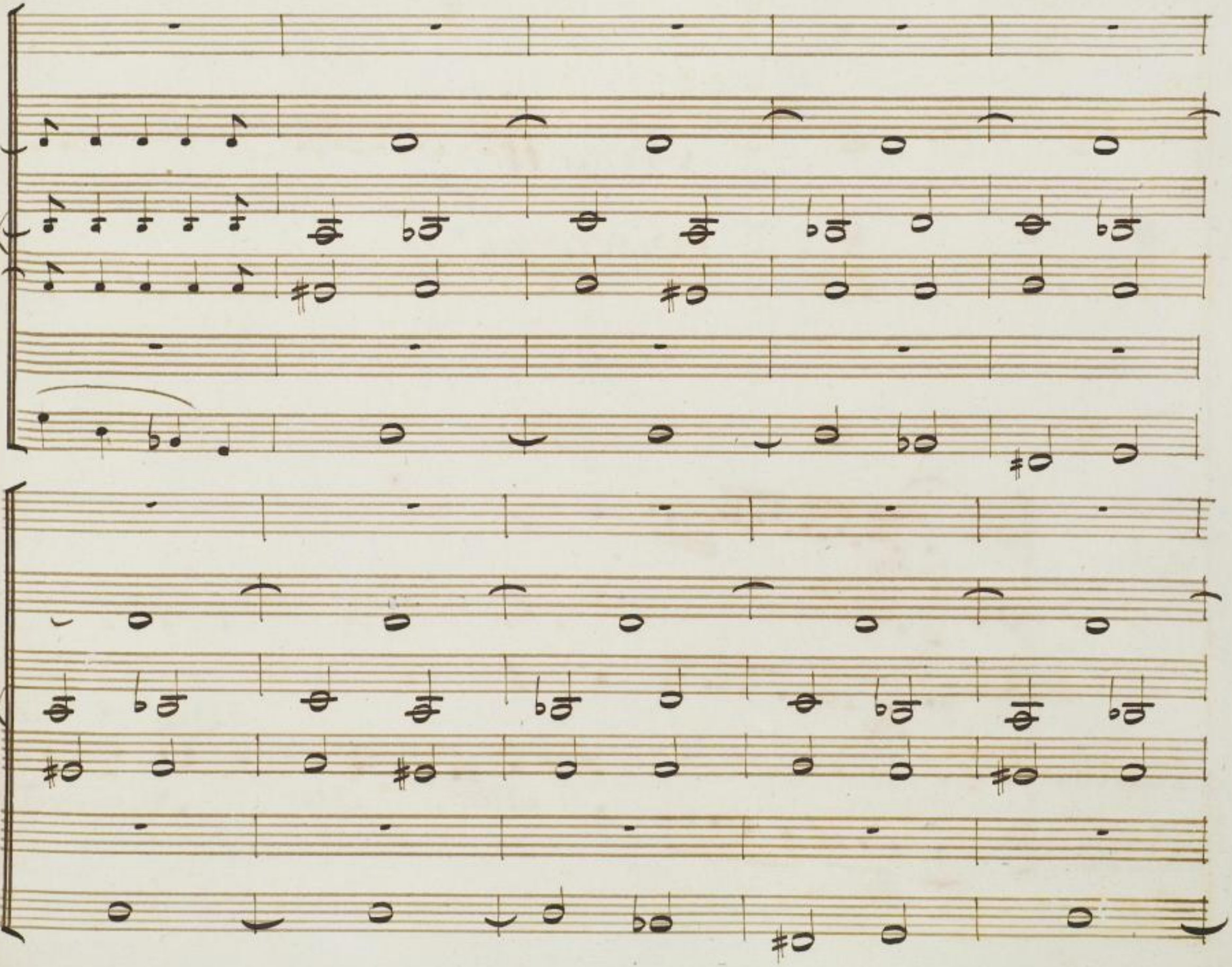

Sächsische Landesbibliothek –
Staats- und Universitätsbibliothek Dresden

Scena. IV.

Biscroma.

Atar.

segue.

Violini.

for.

Viole.

for.

Biscroma.

Atar!

Atar!

Atar.

Numi! Bis:

Basso.

for.

Sächsische Landesbibliothek –
Staats- und Universitätsbibliothek Dresden

mfr.

=croma! amico! che eccesso in volontario commette a questa man se non par=

mfr.

Bisc:

Atar:

=lavi necessario era il colpo! e ancor saria, se qualche Schiavo curioso. io

sento da mille bocche e mille il nome mio suonar in questi lochi! disco=

Andte. mfr.

=perto mi credo e chi sa forse che il geloso ti= ranno ah ch'io qui.

mfr.

Andante.

p:

Tacet.

Bisc:

debba morir senza vederla o ciele! in quale stato orribil ti.

Otar

veggio! qual periglio o generoso Eroe. minacciò la tua vita: il mio co=

=raggio l'amor mio per aspasia e più la sorte a Salvarmi concorse

3

Segue

Allegretto

Violini.

pia:

Viola.

pia:

Biscroma.

Non perdiam grande Eroe. un salutare istante

Basso.

pia: Allegretto.

Quest' abito da negro prestoa te metti., e

Allegretto.

Fingiti. muto.

allegretto.

ma guarda ben, che un solo accente con tal maschera al volto e in questo

Andante un poco lento

loco, è un delitto di morte.

Andte un poco lento.

Allegro.

mfr.

o Numi: ferma: io veggio borzacchini. e il

mfr. Allegro.

Sächsische Landesbibliothek –
Staats- und Universitätsbibliothek Dresden

For.

c. B.

Atar.

manto del tiranno Ahi ! con Aspasia. Axur chi.

For.

fia. ch'or possa calmare il mio furor 2. Ah. serra. in petto l'importuna do=

Bis:

Sächsische Landesbibliothek –
Staats- und Universitätsbibliothek Dresden

a tempo.

For.

pia:

Atar. Viola col Basso.

Viole.

Brama. Bra= — — — — — ma.

Bisc:

=lor.

vien gente

po. For. a tempo

e il Sultano siam morti certa=

Sächsische Landesbibliothek –
Staats- und Universitätsbibliothek Dresden

Corni in G.

Oboi.

Violini

Viole

Fagotto

Biscroma

Basso.

For.

For.

For.

For.

For.

For.

For.

For.

= — mente

Sächsische Landesbibliothek –
Staats- und Universitätsbibliothek Dresden

Scena V.

Forme

Frme

Axur.

Bisc:

Axur

Bisc:

chi è qui- sire.. son io ... e d'onde viene tal voce la mente vole Si=

Violoncelli

Forme

tutti

Forme

Sächsische Landesbibliothek –
Staats- und Universitätsbibliothek Dresden

Violini

pia:

pr:

Viola

Biscr:

—gnor è questi miserabile credendo sentire dello

Bassi

pia: Violoncello

strepito la ronda facevam della notte: all' improviso da strana frene=

Sächsische Landesbibliothek –
Staats- und Universitätsbibliothek Dresden

sia preso quel muto piange sagita grida parla parla parla si

For^mo

Axur.

presto che di quello che dice nulla si può capir parla quel

For^mo tutti.

Sächsische Landesbibliothek –
Staats- und Universitätsbibliothek Dresden

pia:

p° Bisc:

muto! parla! vo dir arti= cola dè suoni. a modo suo ba=

pia: Violoncelli

for^mo

fr^mo

Axur.

be bi bo bi bu. Tu che ne tuoi deliri.

for^mo

tutti.

Sächsische Landesbibliothek –
Staats- und Universitätsbibliothek Dresden

Stanco delle sventure, talor giungesti. a desiar la morte apprendi.o:

mai. del tuo Signor la sorte.

Seque Subito.

Sächsische Landesbibliothek –
Staats- und Universitätsbibliothek Dresden

Violini.

piano

pia:

f: un Fagotto in ottava. bassa col Secondo Violino.

Viole

pia:

Tenor

Andante con moto.

Sien d'amoroso fôco io me ne già da

pia:

lei. per onorarla. oh Dei! di qualche mio fa.

Sächsische Landesbibliothek –
Staats- und Universitätsbibliothek Dresden

Fr.

= vor per onora la. oh Dei. di. qualchè mio fa=

All.o assai

For.

= vor appena. me. le ap= presso la barbara mi fugge.

Recit:

Recitat:

For. Allegro assai.

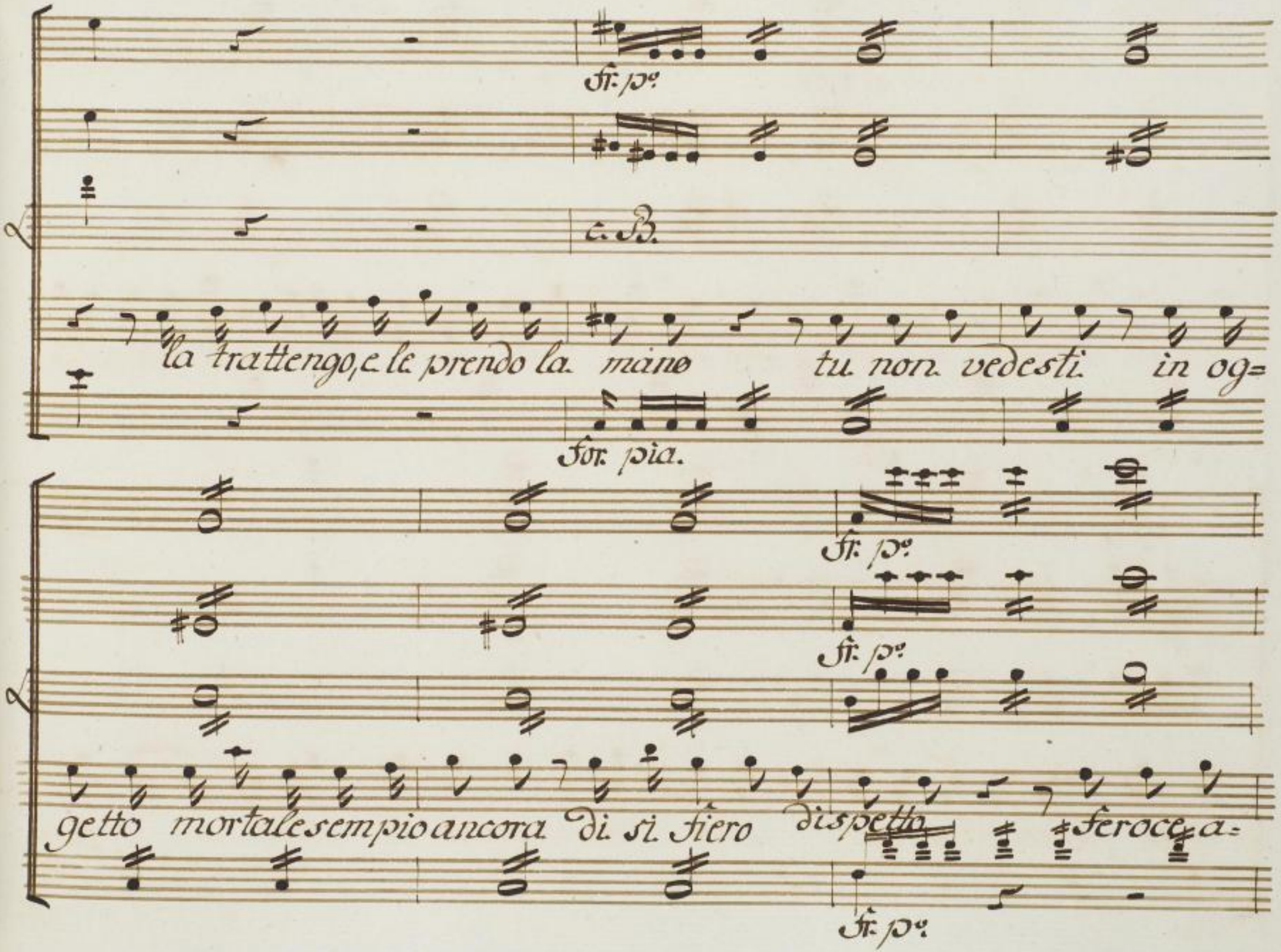

Sächsische Landesbibliothek –
Staats- und Universitätsbibliothek Dresden

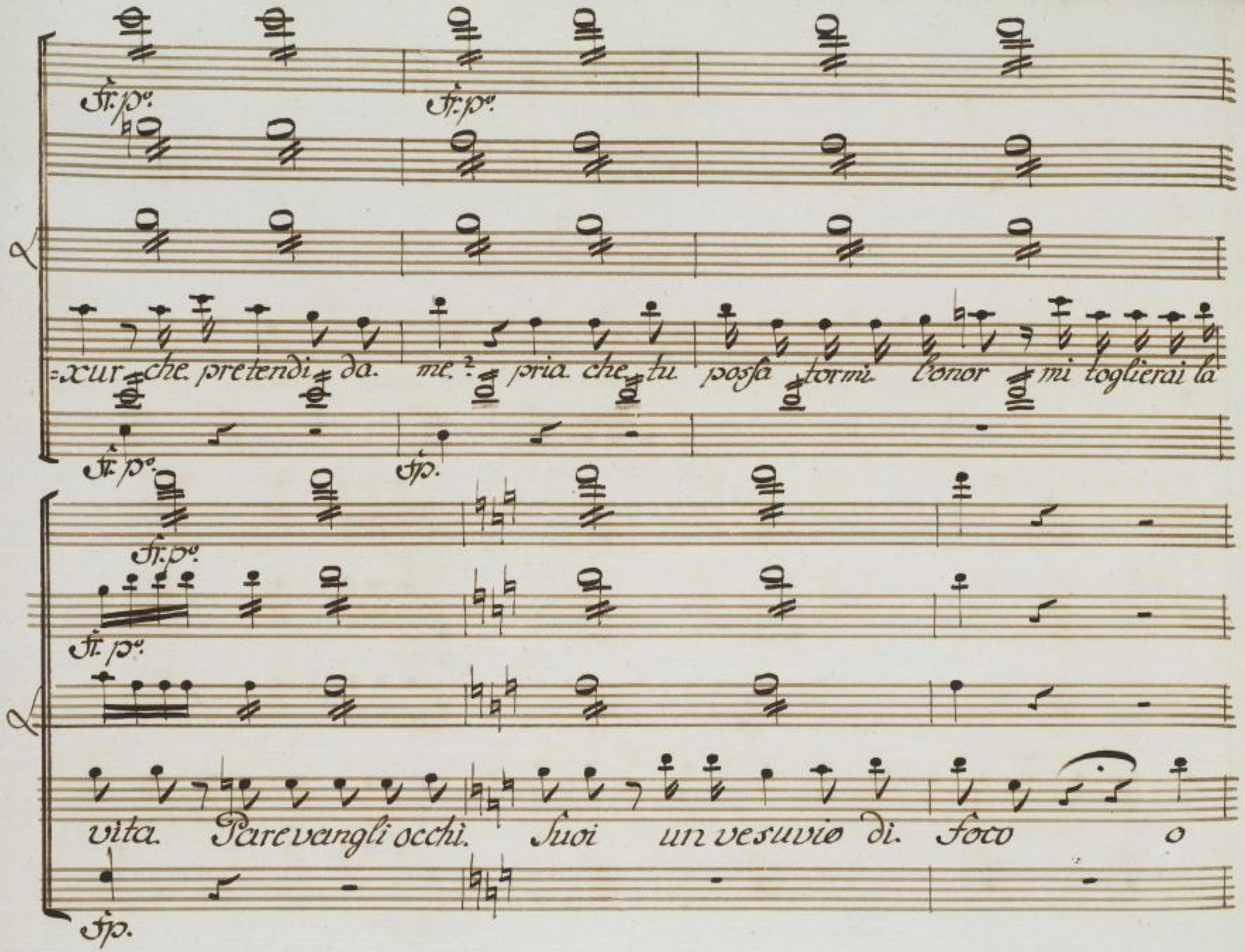

Sächsische Landesbibliothek –
Staats- und Universitätsbibliothek Dresden

1.
2.

mf:

mfr.

col B.

femina selvaggia! Axur feroce! bonor suo

mfr.

fr. p°.

fr^mo. a tempo

ad alte strida morte chiamando al fine rico=

fr. p°.

fr^mo. a tempo.

Sächsische Landesbibliothek –
Staats- und Universitätsbibliothek Dresden

c. B.

=nobbi. che avea l'ardire di sprezzarmi. quante

volte fui sul punto d'ucciderla. Biscroma. seguii i miei

Bisc:

Axur.

pasfi. Sire la Zimarra. rimettimi i calzari. sul dorso di. co=

=stui.

Sento che bira. m'invade i.

Sensi.

ah! balma mia delira.

Seque Subito.

Sächsische Landesbibliothek –
Staats- und Universitätsbibliothek Dresden

Oboi

Fr. p.

Violini

Fp.

Viole

F. p.

Fagotti

Fr. p.

Axur

Misero abbietto negro perchè l'Atar non

Bassi

For. pia.

Allegro moderato.

Sächsische Landesbibliothek –
Staats- und Universitätsbibliothek Dresden

cresc: for.

sff. sff. cresc: for.

cres: for.

cresc: for.

Sei. cagion de. torti. miei. cagion del. mio dolor!

cresc: for.

Sächsische Landesbibliothek –
Staats- und Universitätsbibliothek Dresden

pia: for. po. fr. po.

po. for. po. fr. po.

po. for. pia. for. pia.

po. fr. po. fr.

oh come lieto, e allegro Sopra di te vorrei sfogare il mio fu=

pia: for. pia. for. pia.

Sächsische Landesbibliothek –
Staats- und Universitätsbibliothek Dresden

fr. pa

for.

pia:

for.

col B.

fp.

Recitvo

= ror. oh se quel traditor saper potesse qual tormento mi costa. egli è la

fp.

pia:

for.

All.o

For.mo

c. B.

colpa. che colei. mi. disprezza. odi. Biscroma.; un pen=

For.mo Allegro.

pia:

siero eccellente mi. passa per lamente a. questo Schiavo tagliam la.

pia:

Sächsische Landesbibliothek –
Staats- und Universitätsbibliothek Dresden

testa., e sfigurata, e franta. porta la di. mia parte alla ri=

=balda; dille che in questo loco sorprendendo il suo sposo. oh

Bisc:

Andte agitato.

Flauto solo.

Violini.

Fr. p.

pia:

Viole

c. B.

Fagotti.

pia:

Biscroma.

Dei! fermate dell' orribile impresa, e che spe= rate? sperate che al=

Bassi.

f. p.

pia:

Andte agitato

Sächsische Landesbibliothek –
Staats- und Universitätsbibliothek Dresden

sfr: pia. sfr: for. fr. pa

sfr: pa. sfr: for. fr. pa

=lora che morto ella crede, l'oggetto che adora men. ficra Ja=

sfr: pia: sfr: for. for. pia:

Solo.

=ra? con = pegno di vita a lei si gra = dito con

Violoncelli

pia: Bassi

Violonc:

Sächsische Landesbibliothek –
Staats- und Universitätsbibliothek Dresden

sfr: sfr: sfr: sfr: sfr: sfr: sfr: sfr:

Axur.

prieghi. con lagrime piegar si. po= tra. Lagrime! prieghi! a=

sfr. sfr:

Bassi.

Sächsische Landesbibliothek –
Staats- und Universitätsbibliothek Dresden

All.o assai.

forme

forme

=xur.

un altra idea mi viene in questo

for:

Tutti. Allegro assai.

pia:

c. B.

punto: ella mi crede innamorato morto della bellezza

pia:

Sächsische Landesbibliothek –
Staats- und Universitätsbibliothek Dresden

pia: for.

pia: for.

sua; vegga co= sta. che conto io fo di lei.

pia. for.

Bisc: Axur.

mi. giuri sul tuo onore d'obbedir al mio cenno? Si Signore, e.

Bisc:

Axur.

d'obbedir sul fatto ? anzi. Sul fatto prendi questo vil muto con=

pia:

pia:

=ducilo a colei: dille che a questo deli= Zioso amorino per

pia:

moglie. io la. destino, e ch'altro sposo in sua. vita non speri. io farò

poi. che al mio Serraglio domattina. esposta, col narciso alla costa, o da. cantar a. coro gene:

Sächsische Landesbibliothek –
Staats- und Universitätsbibliothek Dresden

Allegro ma non troppo.

Clarini. pia: fr: p° pia:

Flauti. col 1mo Violino fr: p° fr: p°

Oboi.

Violini fr: p° fr: p° fr: p°

fr: p° fr: p° fr: p°

Viole fr: p°

Fagotti. fr: p° c. B.

Timpani

Axur. = rale: Viva viva Irza ritrosa che sdegnando un regio af=

Bassi. fr: p° fr: p° fr: p°

Allegro ma non troppo

Sächsische Landesbibliothek –
Staats- und Universitätsbibliothek Dresden

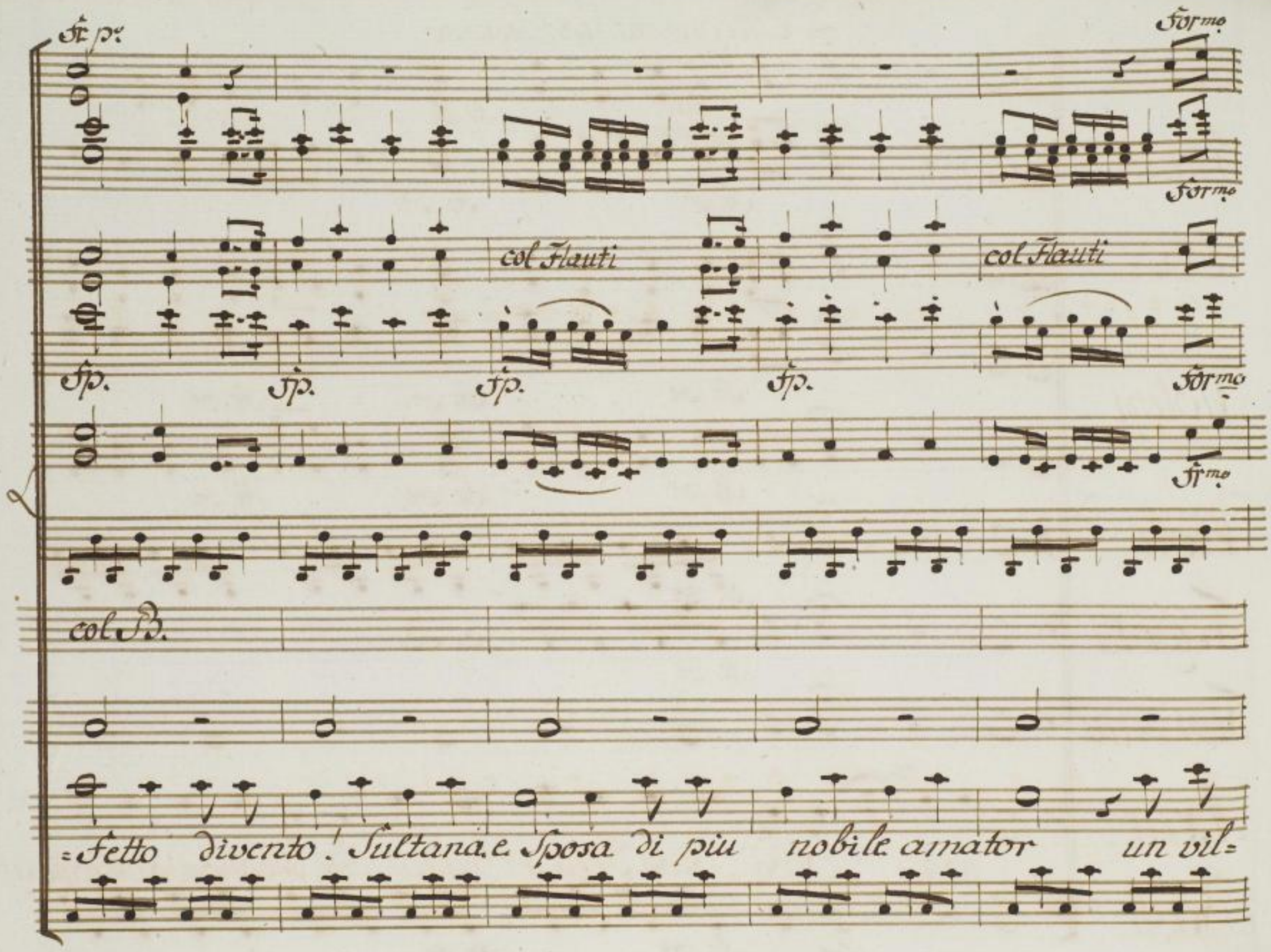

Sächsische Landesbibliothek –
Staats- und Universitätsbibliothek Dresden

Fr. p.o

col 1.mo Violino.

pia:

all' 8va

col B.

muto un vecchio nero ha l'impero del suo cor viva.

Forme

Sächsische Landesbibliothek –
Staats- und Universitätsbibliothek Dresden

for. pia. for. pia.

for. pia. for. pia.

col B.

viva Irza ri= trosa che sdegnando un regio affetto, diven=

for. pia. for. pia.

Sächsische Landesbibliothek –
Staats- und Universitätsbibliothek Dresden

con Flauti.

Forme

C. B.

:to Sultana, e sposa di più nobile ama= tor diven= to Sultana e

Forme

Sächsische Landesbibliothek –
Staats- und Universitätsbibliothek Dresden

col Flauti.

col B.

Sposa di più nobile amator di più nobile amator.

Adesso si Biscroma, son

Bisc:

pago di me stesso: sia tua cura l'istruirlo ben bene, ch non fà d'uopo di dargli altrori=

C. B.

Axur.

=cordo s'è muto, non è sordo or accompagnami, allaguardi a vicina,

più Allegro.

pia:

pia:

Bisc:

più Allegro.

che felice Scioglimento! fà coraggio, o grande E:

pia:

Sächsische Landesbibliothek –
Staats- und Universitätsbibliothek Dresden

Atar

=rore Ah d'or= rore e di. tor mento troppo son ripieno ancor Respiramo un sol mo=

Axur.

=mento vo pensando a quel contentõ che dovrò provare allor che udi=

pia.

Sächsische Landesbibliothek –
Staats- und Universitätsbibliothek Dresden

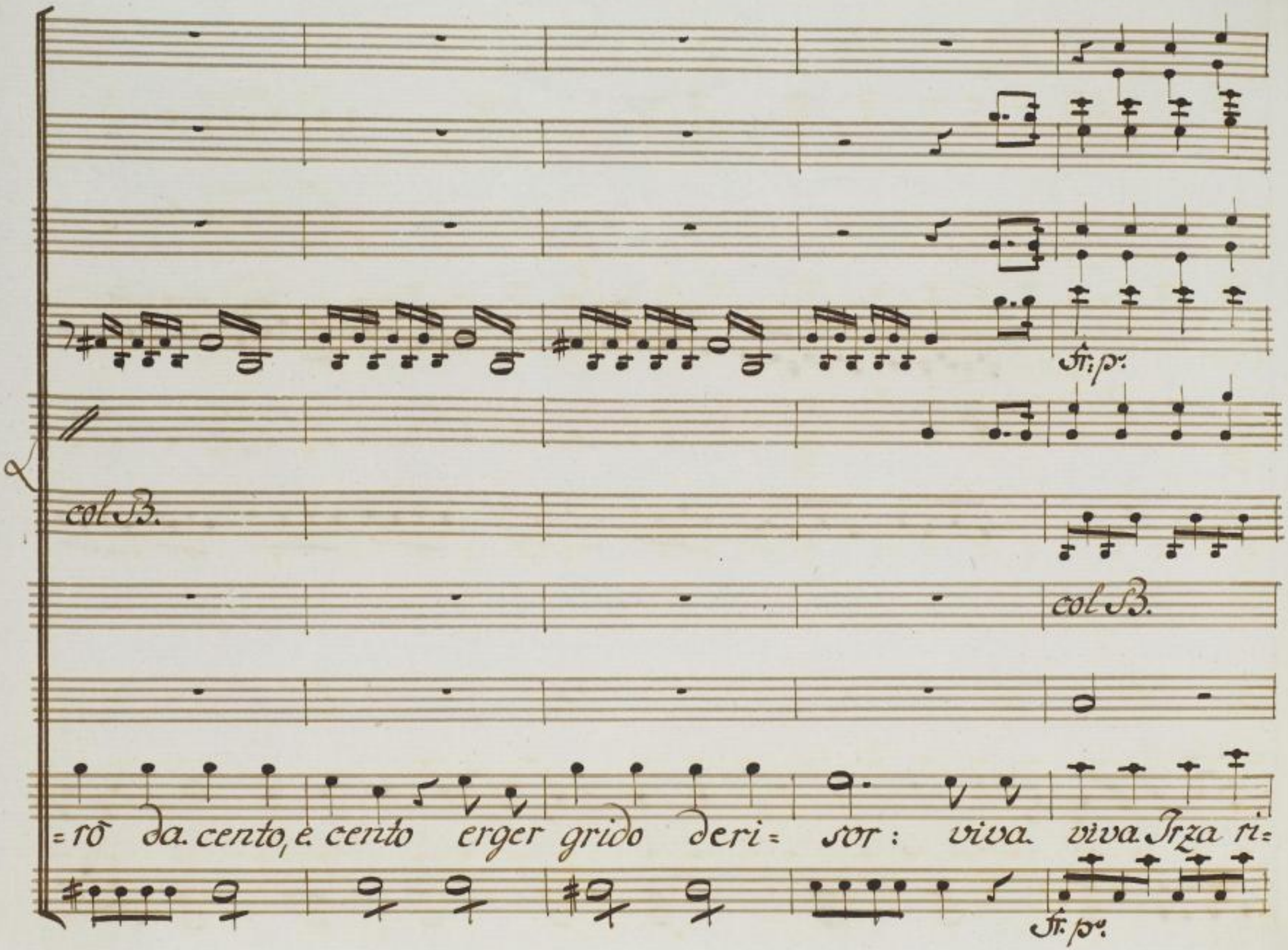

Sächsische Landesbibliothek –
Staats- und Universitätsbibliothek Dresden

col Flauti all' 8va bassa

fr. po. fp. fp. fp. fr. po.

col B.

=trosa. che sdegnando un regio affetto divento Sultana e sposa. Di più

fr. po. fr. po. fr. po. fr. po. fr. po.

Sächsische Landesbibliothek –
Staats- und Universitätsbibliothek Dresden

Più Presto.

pia:

pia:

for.

col Flauti.

fp. f.fp. pia.

for. pia:

pia.

col B.

col B.

Più Presto.

Bisc:

nobile amator, presto andiamo, non tardiamo, e seguiamo il cenno mio pronto

fr.pr. fp. pia. più Presto.

for.

Sächsische Landesbibliothek –
Staats- und Universitätsbibliothek Dresden

for mo

for mo

for mo

col B.

Bisc:

pronto, pronto, pronto, già son. io che. piacer pel. mio Signor un vil=

Axur

un vil=

pia:

fortiss:

Sächsische Landesbibliothek –
Staats- und Universitätsbibliothek Dresden

pia:

coll'mo Violino.

pia:

pia:

pia:

all'8va

pia.

col B.

muto un vecchio nero ha. l'impero del suo cor che piacer pel mio si=

muto un vecchio nero ha. l'impero del suo cor viva.

for. pia.

Sächsische Landesbibliothek –
Staats- und Universitätsbibliothek Dresden

for. pia:

fr. p.

for. pia. for. pia.

c. B.

gnor che piacer pronto pronto gia son io che piacer pel mio Signor diven=

viva Irza ri= tro= sa che sdegnan= do un regio af= fetto diven=

for. pia. for. pia:

Sächsische Landesbibliothek –
Staats- und Universitätsbibliothek Dresden

col Flauti

for.

col B.

col B.

tō Sultana, &c. sposa di più nobile ama= tor diven= tō Sultana. &c.

= tō Sultana, &c.

for:

Sächsische Landesbibliothek –
Staats- und Universitätsbibliothek Dresden

col Flauti

col B.

col B.

sposa. di più nobile ama= tor di più nobi= le amator.

Sächsische Landesbibliothek –
Staats- und Universitätsbibliothek Dresden

con Oboe all'8va

coi Violini

mfr.

mfr.

c. B.

c. B.

mfr.

mfor.

Sächsische Landesbibliothek –
Staats- und Universitätsbibliothek Dresden

pia:

col B.

pia:

pia:

Segue
Subito.

Sächsische Landesbibliothek –
Staats- und Universitätsbibliothek Dresden

Oboi.

Alar

Dio difensor de. miseri! tu non defraudi mai

Basfi

Un poco Adagio.

quelli che in te confidano che Speran solo in te tu non defraudi

mai. quelli. — che in te confidano che spe= ran solo in

Corni. in F

Flauti.

Violini.

pia:

Viole.

pia:

col 2do Violino.

Fagotti.

Atar

te

vieni., vieni. amico a questo am=

Biscroma.

Allegretto.

Bassi.

pia:

Sächsische Landesbibliothek –
Staats- und Universitätsbibliothek Dresden

col 2do Violino.

= plesso; il mio cor, riconoscente il mio cor confessa e sente

pia:

pia:

pia:

a.2.

pp:

pp:

che ogni ben gli vien da te

ah di giubilo bec=

coi Vni all' 8va

cres:

coi Violini all' 8va bassa

col Flauti all' 8va bassa

=cesso più non cape nel mio seno quasi. son da. gioja. op:

cres:

Sächsische Landesbibliothek –
Staats- und Universitätsbibliothek Dresden

pia: fr. po.

co VVni all' 8va. col 1mo Vno.

pia: fr. po.

po. fr. po.

coi VVni all' 8va. bassa

for.

co' VVni.

= presso chi e fe. lice al par di. me!

pia: fr. po.

Sächsische Landesbibliothek –
Staats- und Universitätsbibliothek Dresden

fp.

col 1mo Violine.

for. fr. p.

p.

col 2do Vno

per pietà non ritar=

chi. è fe= lice al par di me.

for. fr. p.

Sächsische Landesbibliothek –
Staats- und Universitätsbibliothek Dresden

col 2do Violino.

diamo un ristoro all' idol mio tutto tace.

tutto tace.

Sächsische Landesbibliothek –
Staats- und Universitätsbibliothek Dresden

Staccato

col B.

andiamo andiamo più pe= ricolo non v'è più pe=

Staccato

Sächsische Landesbibliothek –
Staats- und Universitätsbibliothek Dresden

col B.

=rico: Io non vè tutto tace andiamo andiamo più pericolo non

Sempre piano.

Solo.

Sempre piano.

col B.

vè più pe: ricolo — non vè

col 1mo Violino.

col B.

Sächsische Landesbibliothek –
Staats- und Universitätsbibliothek Dresden

col 1mo Violino.

C. B.

Segue
Subito.

Sächsische Landesbibliothek –
Staats- und Universitätsbibliothek Dresden

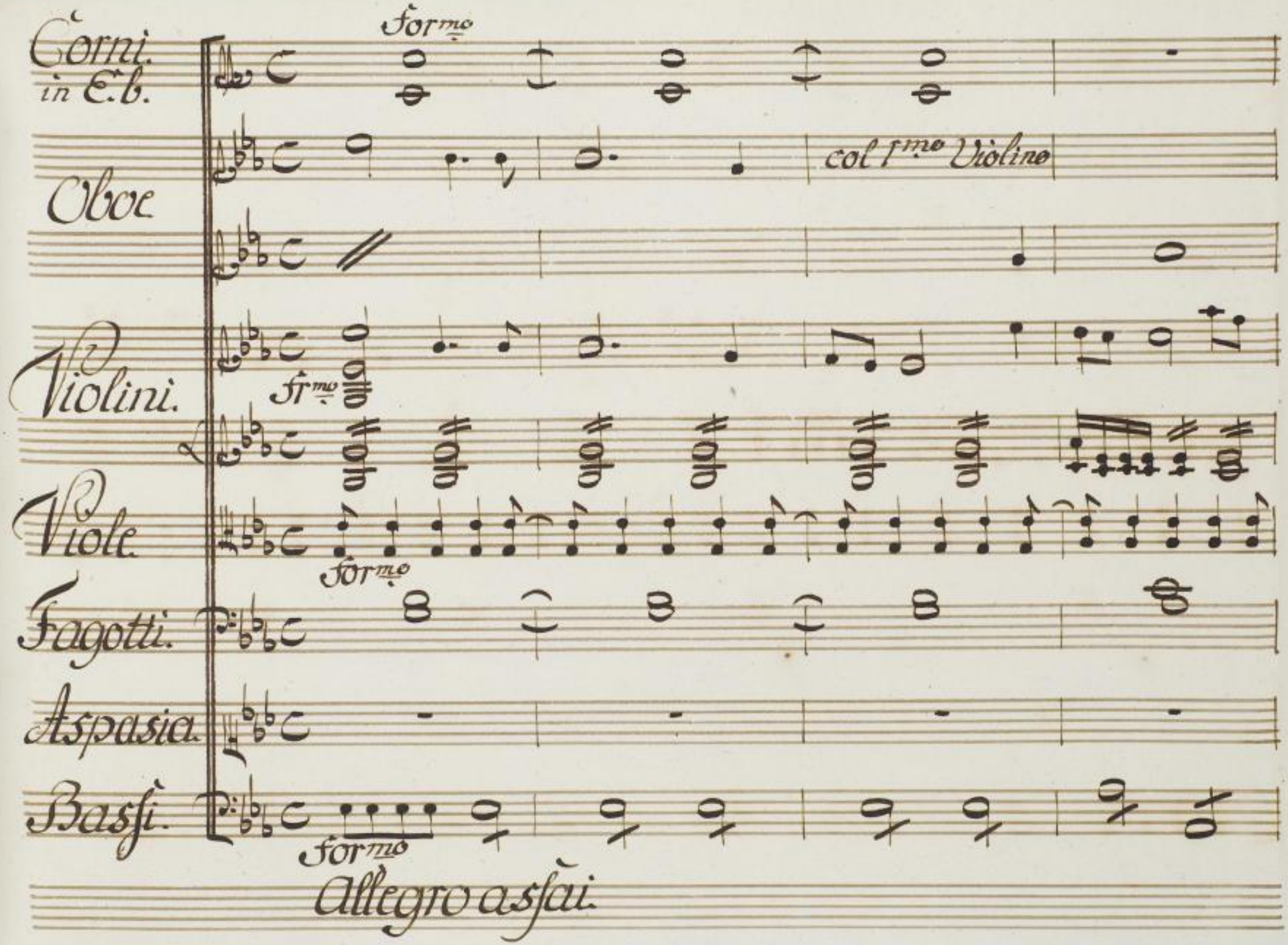

Sächsische Landesbibliothek –
Staats- und Universitätsbibliothek Dresden

col 1mo. Violino.

Sächsische Landesbibliothek –
Staats- und Universitätsbibliothek Dresden

col I^mo Violino.

Sächsische Landesbibliothek –
Staats- und Universitätsbibliothek Dresden

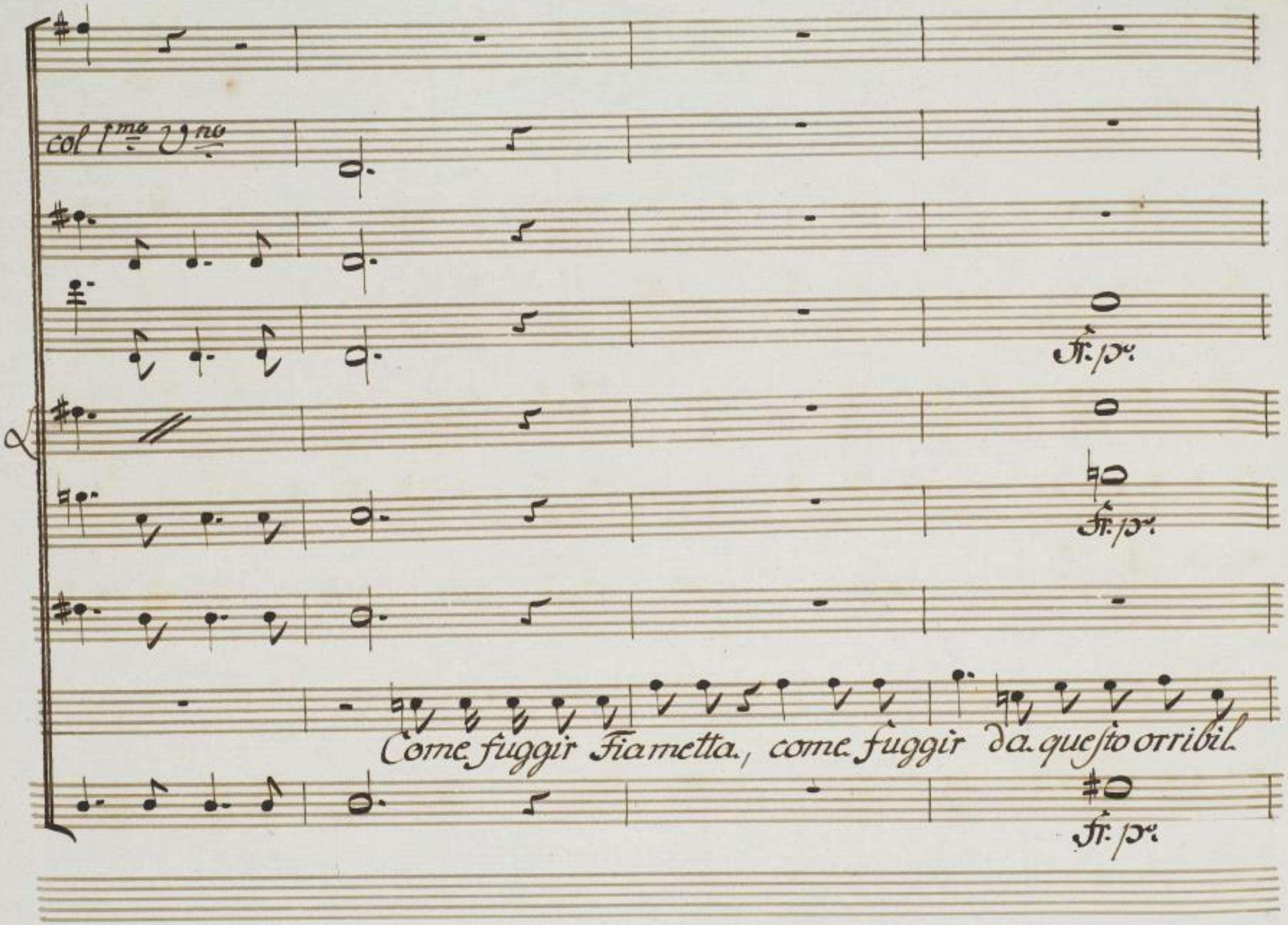

Sächsische Landesbibliothek –
Staats- und Universitätsbibliothek Dresden

15.
2.

fr: p:

fr: p:

fr: p:

fr: p:

fr: p:

Fiam:

Asp:

loco! ah calmate per poco questa disperazion che vi trasporta morte pie=

fr: p:

For.

For.

For.

For.

Fr.

For.

= to = sa morte da fi = ne al mio do = lor in

For.

Sächsische Landesbibliothek –
Staats- und Universitätsbibliothek Dresden

pia:

p.

pia.

pia:

braccio all'empia Sorte non mi lasciar ancor non mi la:

pia:

Sächsische Landesbibliothek –
Staats- und Universitätsbibliothek Dresden

for. for. for. pia. sfor.

for. pia. sfor:

for. sfor:

=sciar an= cor in braccio all' empia. sor = — te.

for. pia: sfor:

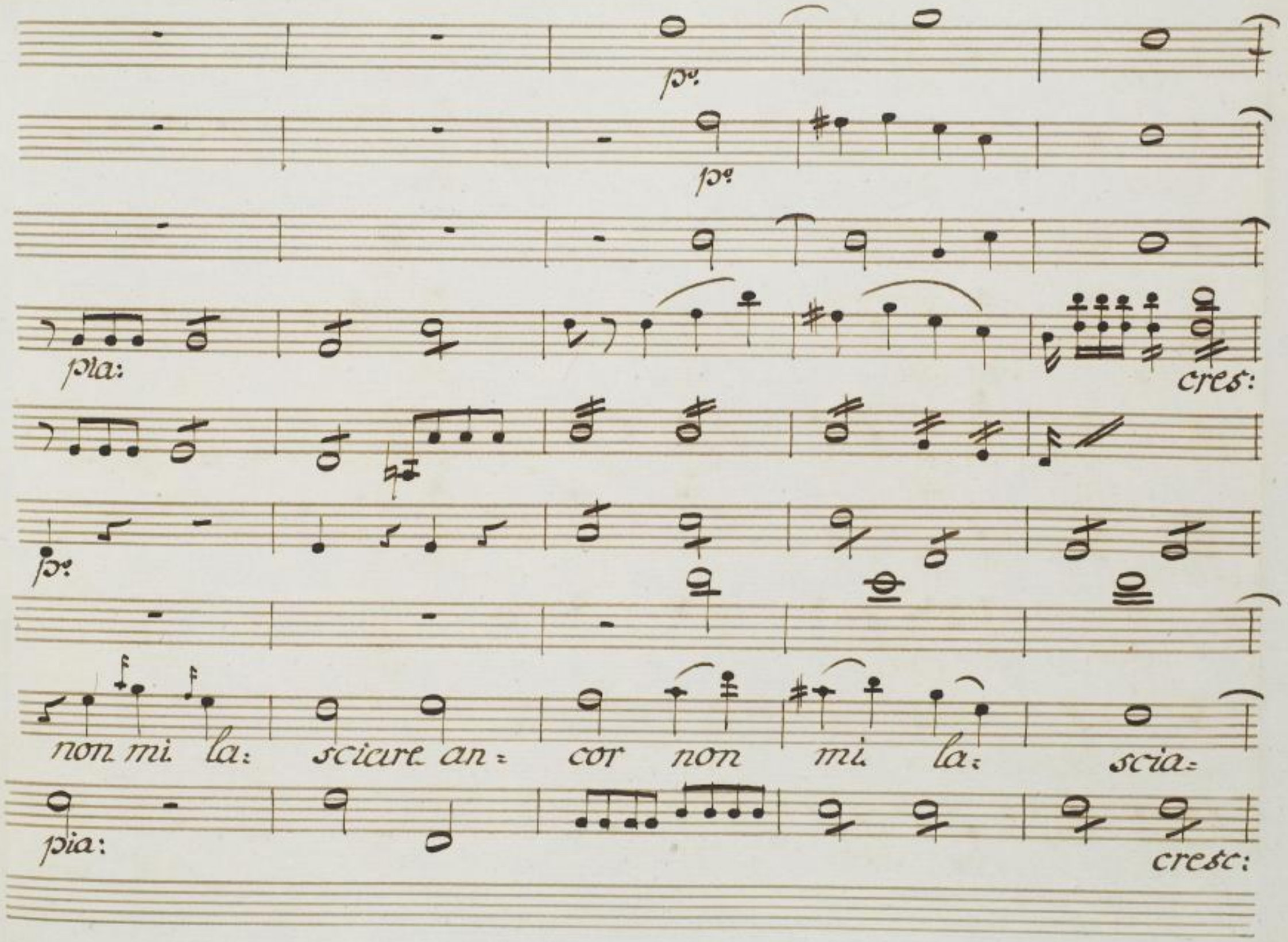

Sächsische Landesbibliothek –
Staats- und Universitätsbibliothek Dresden

cres: for.

cres: for.

cres: for. pia. for.

for.

cres. fr. p: for.

cres. fr. pia. for.

re. ancor.

cresc: for. pia. for.

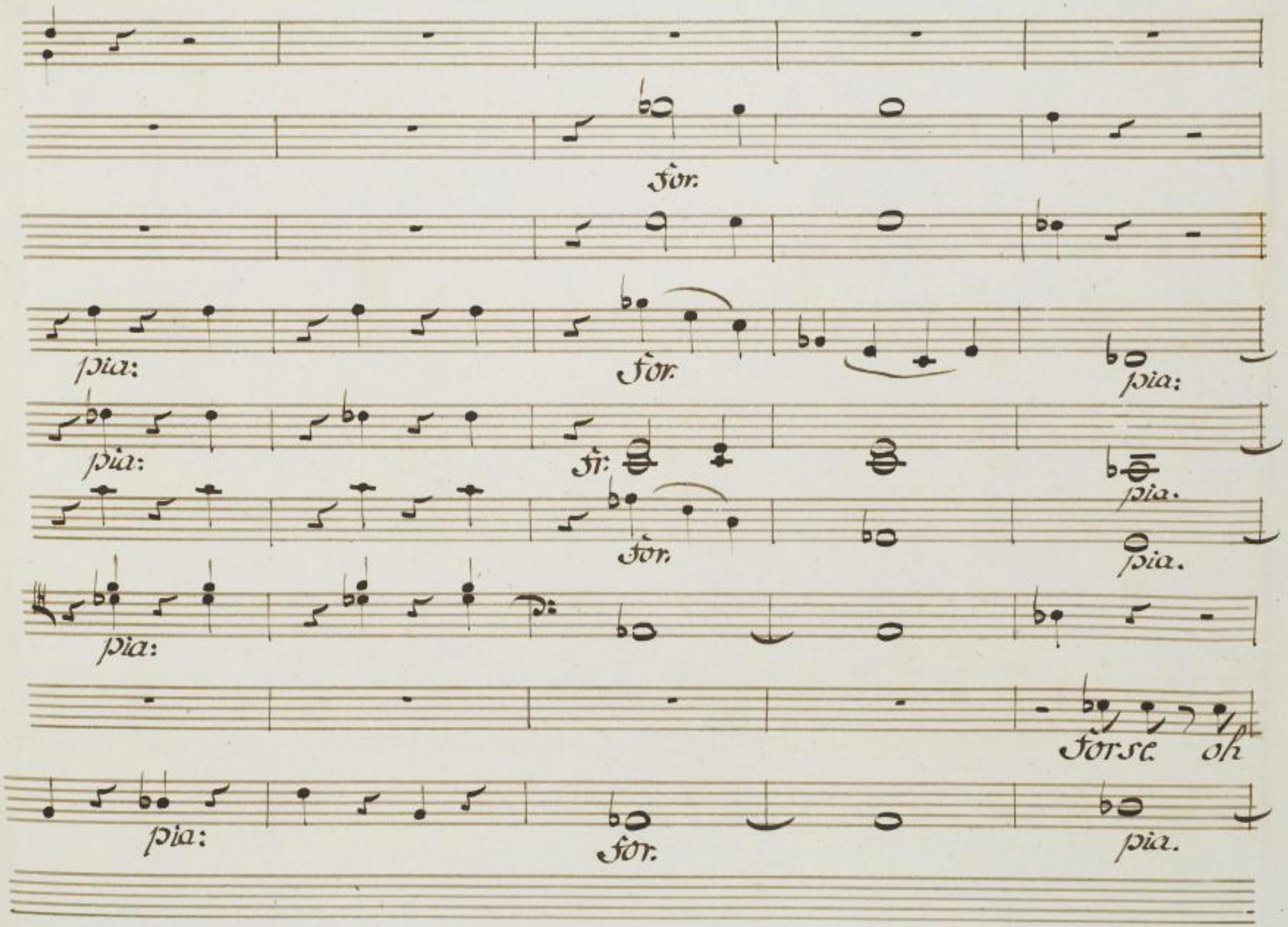

Sächsische Landesbibliothek –
Staats- und Universitätsbibliothek Dresden

Dei.! non è lungi il momento fatal! altro non manca al mostro sedut.

for. pia:

= for d'atar la sposa! – Aspasia!

for. pia:

Sächsische Landesbibliothek –
Staats- und Universitätsbibliothek Dresden

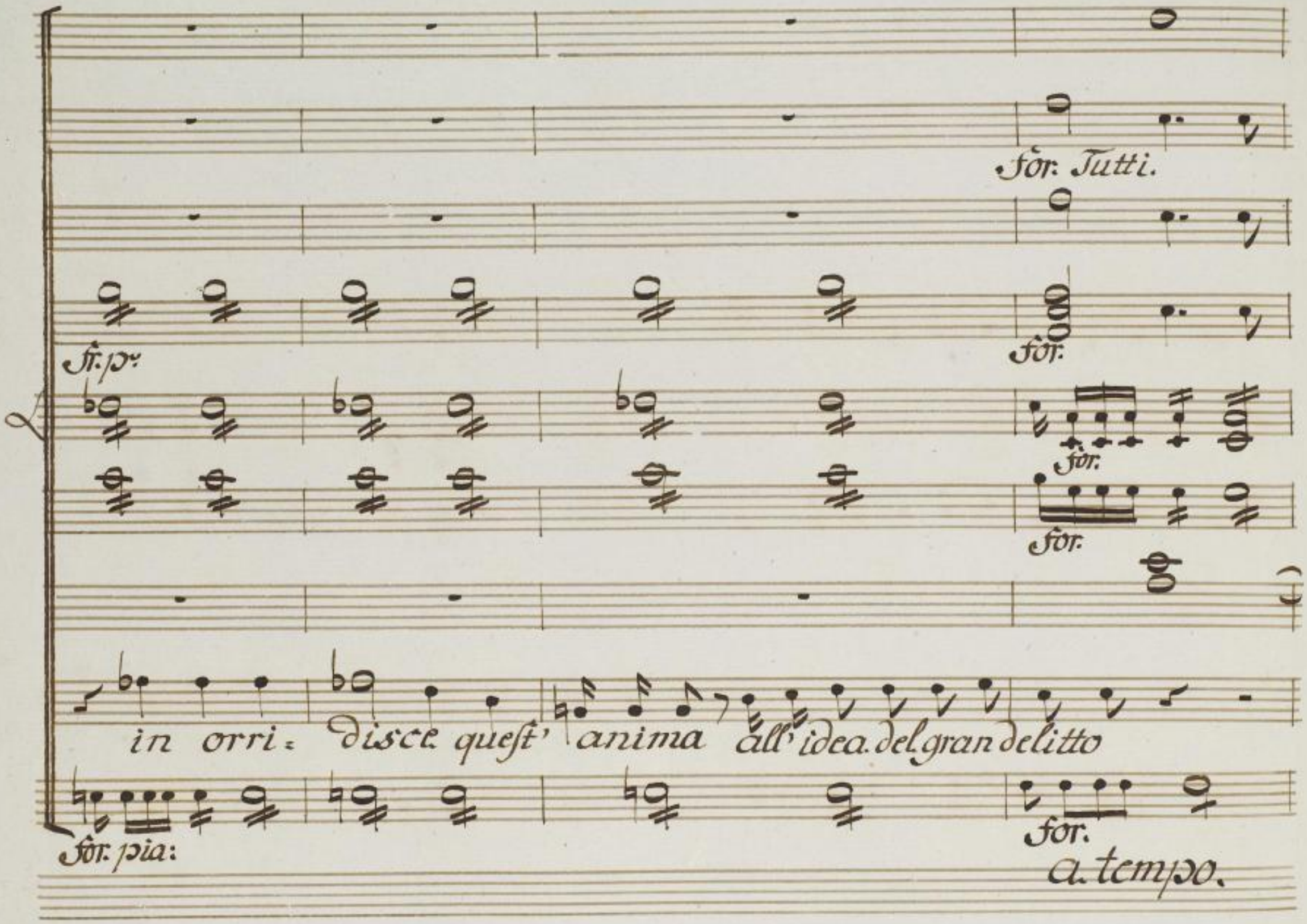

Sächsische Landesbibliothek –
Staats- und Universitätsbibliothek Dresden

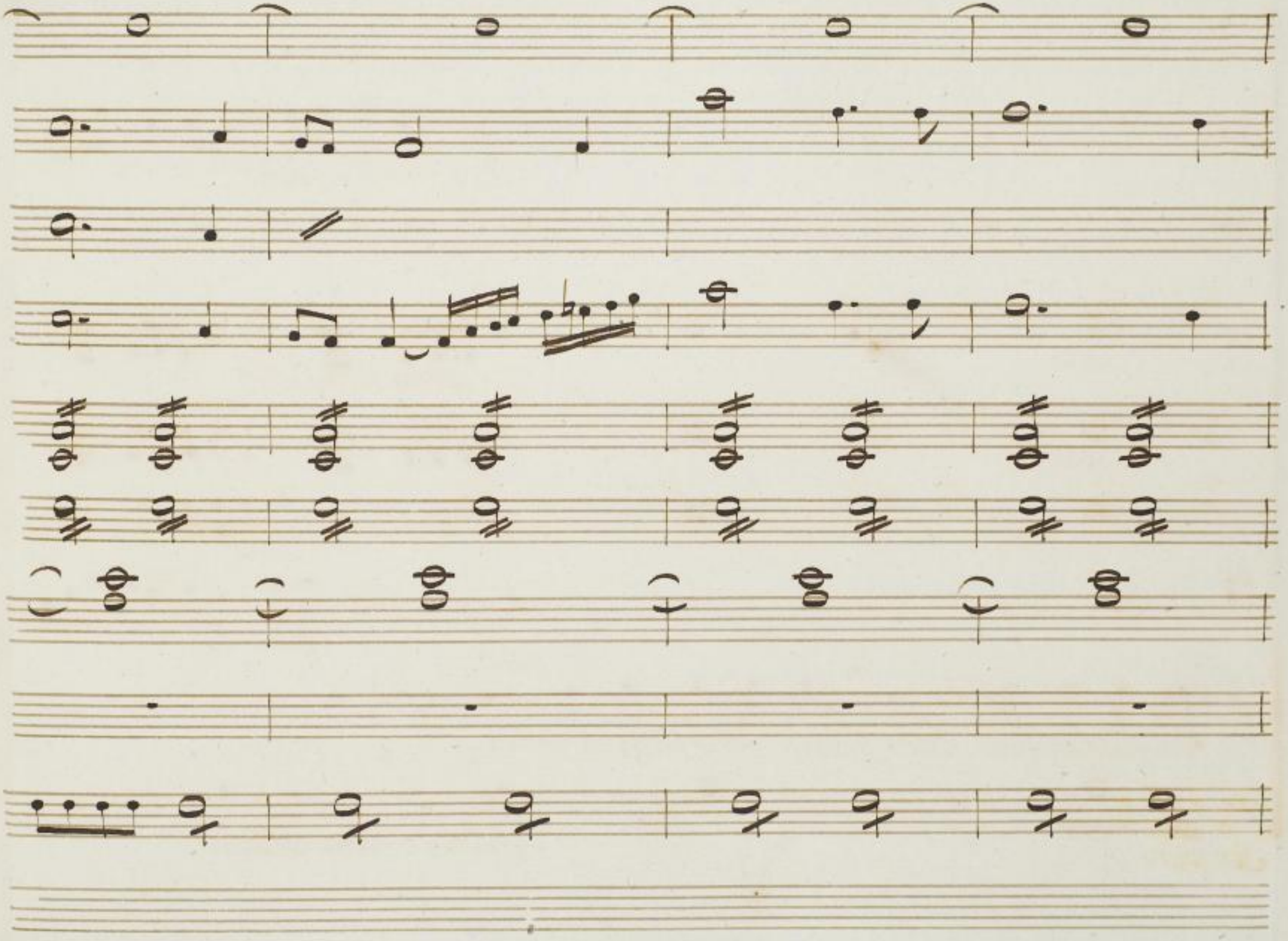

Sächsische Landesbibliothek –
Staats- und Universitätsbibliothek Dresden

Solo

Un poco meno All.o

pia:

Un poco meno All.o

pia.

Solo.

Atar.

da. qual colpo tra: fitto il mio tenero Atar.

pia.

Un poco meno Allegro.

Sächsische Landesbibliothek –
Staats- und Universitätsbibliothek Dresden

Quell'infelice tra gli stessi contenti presen-

Sächsische Landesbibliothek –
Staats- und Universitätsbibliothek Dresden

col 1mo Violino.

Primo tempo.

For.mo

For.mo

For.mo

For.mo

= tire parea. l'infame eccesso.

For.mo

Primo Tempo.

Sächsische Landesbibliothek –
Staats- und Universitätsbibliothek Dresden

col 1mo Violino

pia:

pia:

O stelle! Cxur istesso! nell'a=

pia:

Sächsische Landesbibliothek –
Staats- und Universitätsbibliothek Dresden

Forme

Forme

Forme

Forme

Forme

=silo di pace! e sotto gli occhi dell'inte=ro uni= verso

10.
2.

pia:

ah chi po= tea dell' enorme atten=

pia:

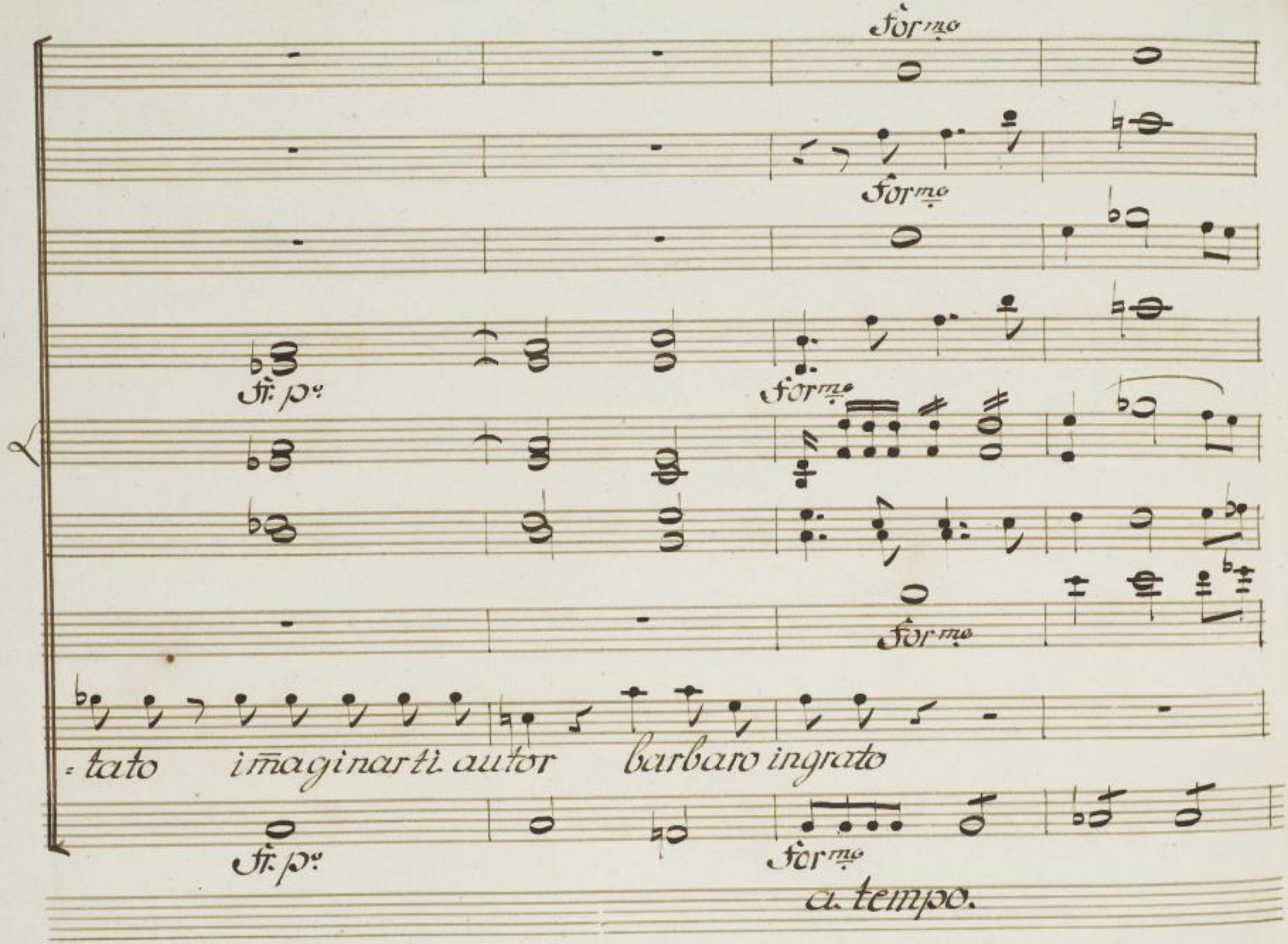

Sächsische Landesbibliothek –
Staats- und Universitätsbibliothek Dresden

Solo

Sotto voce.

Oboe solo.

Sotto voce.

pia:

Son. queste le spe:

pia:

pia.

=ranze che il misero mio sposo di. pace e di. riposo, di

pia:

gio : ja avea per me! Di. pa: ce e di. ri: po: — so, di.

Sächsische Landesbibliothek –
Staats- und Universitätsbibliothek Dresden

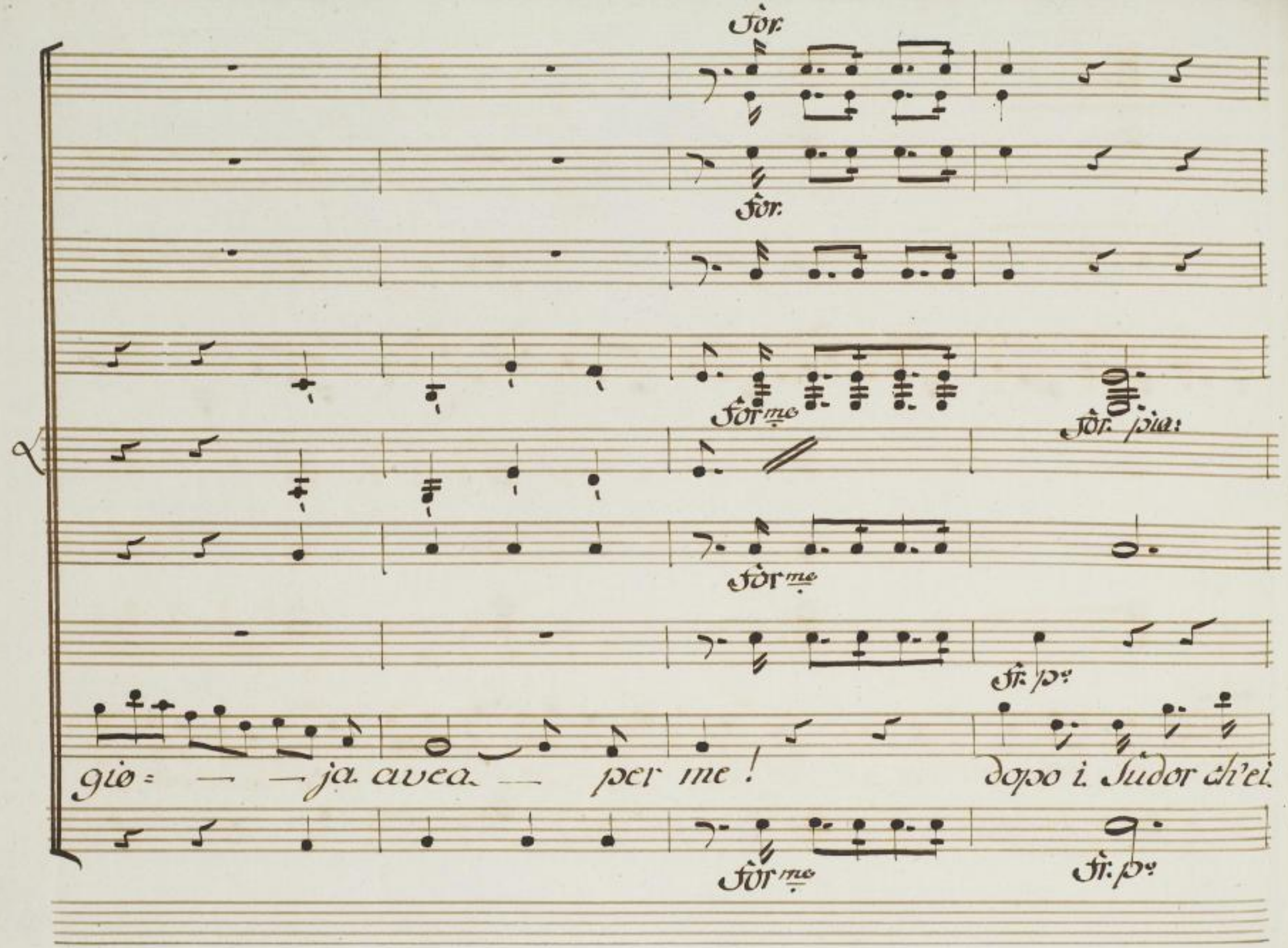

Sächsische Landesbibliothek –
Staats- und Universitätsbibliothek Dresden

fr: pa:

for:

fr: pa:

for:

for:

c. B.

for:

for: pia:

sparse do poi. sofferti. affanni. crudel tu. lo con:

for:

Sächsische Landesbibliothek –
Staats- und Universitätsbibliothek Dresden

fr. p.

fr. p.

fr. p.

danni. a. lagrimar per te. dopo i. Sudor ch'ei.

Sächsische Landesbibliothek –
Staats- und Universitätsbibliothek Dresden

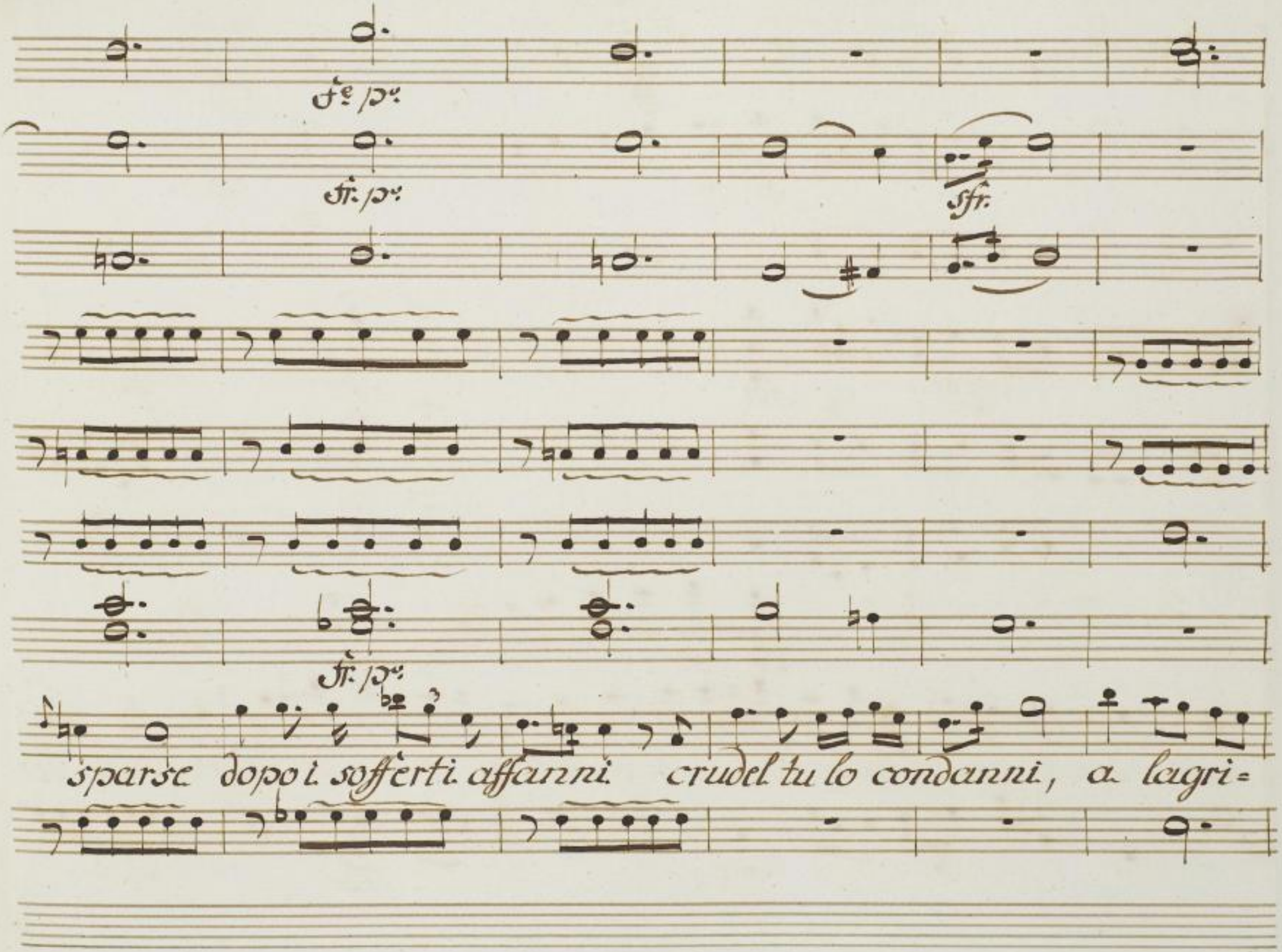

Sächsische Landesbibliothek –
Staats- und Universitätsbibliothek Dresden

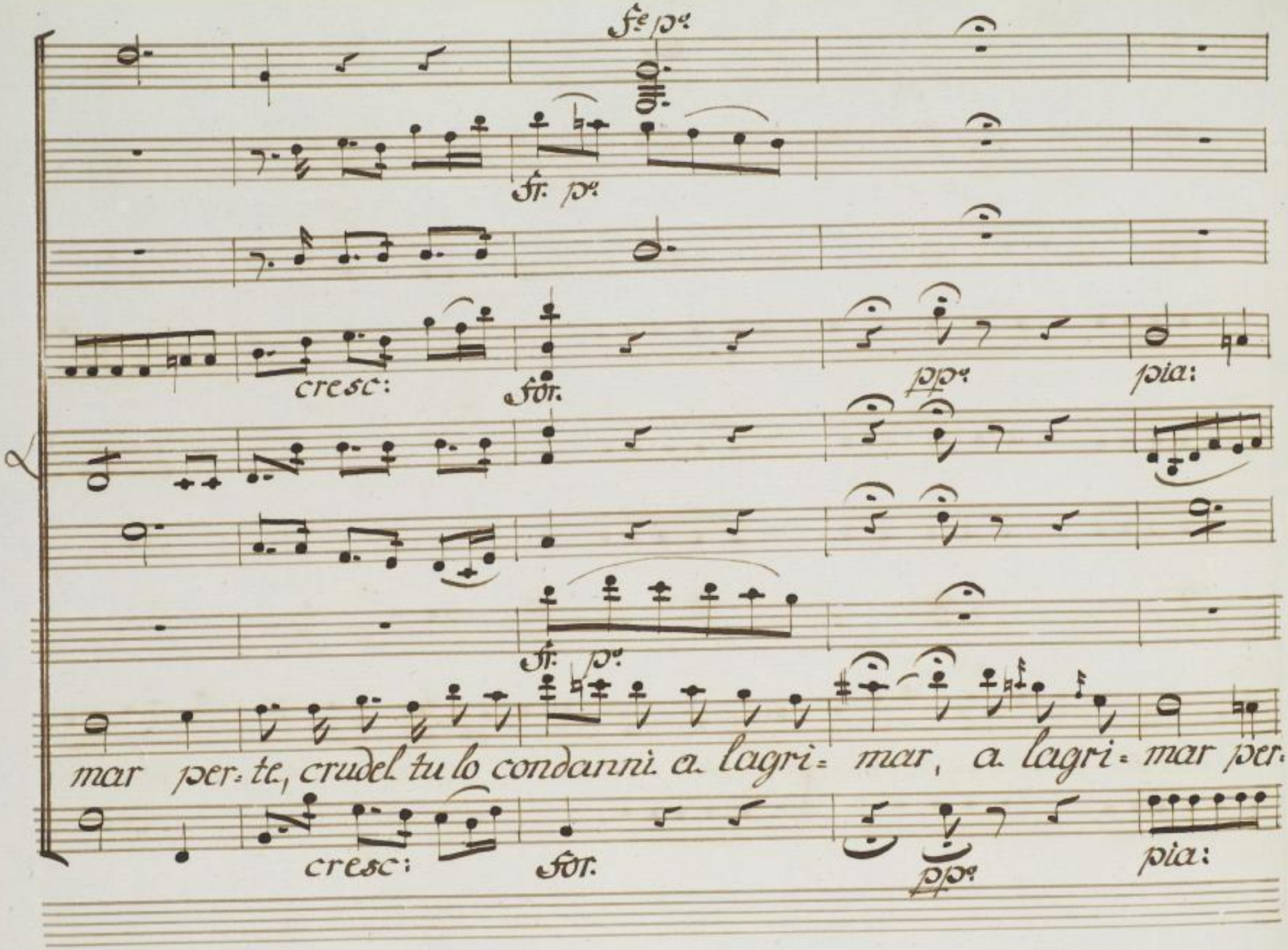

Sächsische Landesbibliothek –
Staats- und Universitätsbibliothek Dresden

1ma Solo pia:

Sotto voce

pia:

te! son queste le speranze, che il misero mio sposo di pace, e di ri-

po = so, di gio = ja avea per me! di pace, e di ri = po = so di.

Sächsische Landesbibliothek –
Staats- und Universitätsbibliothek Dresden

for.

Allegro.

fr: fr: p: fr: p: fr: p: for.

col Bas:

col B.

gio — ja. a: vea per me morte pie: to= sa, morte, da.

for. fr: p: fr: p: fr: p: for.

Allegro.

Sächsische Landesbibliothek –
Staats- und Universitätsbibliothek Dresden

fr: p: fr: p: for: fr: p: fr: p: fr: p:

col B.

c. B. c. B.

fine al mio dolor, morte pie=tosa pie=to=sa morte da fine al

fr: p: fr: p: for. fr: p: fr: p: fr: p:

Sólo.

for: pia:

col B. pia:

col B.

mio do= lor. in braccio all'empia sorte non

for. pia:

pia: cresc:

cresc: coi Violini.

pia: cresc: for.

col B.

cresc:

col B.

mi. lasciar ancor. non lasciarmi, nò. nò.

pia: cresc: for.

Sächsische Landesbibliothek –
Staats- und Universitätsbibliothek Dresden

1.
2.

Fr. p°. Fr. p°. For. Fr. p°. pia:

col B.

1. 2. pia:

c. B.

p°.

morte pie= tosa morte da. fine al mio do= lor. morte pietosa pietosa.

Fr. p°. Fr. p°. For. Fr. p°.

Sächsische Landesbibliothek –
Staats- und Universitätsbibliothek Dresden

for.

for.

for.

c. B.

morte, morte pietosa pietosa morte dà. fine al mio dolor.

for.

Sächsische Landesbibliothek –
Staats- und Universitätsbibliothek Dresden

mfr:

sfor.

sfor:

mfr:

col B.

c. B.

do= po i. sofferti af: fanni crudele! tu. lo con=danni. a.

mfr.

for.

sfor:

Sächsische Landesbibliothek –
Staats- und Universitätsbibliothek Dresden

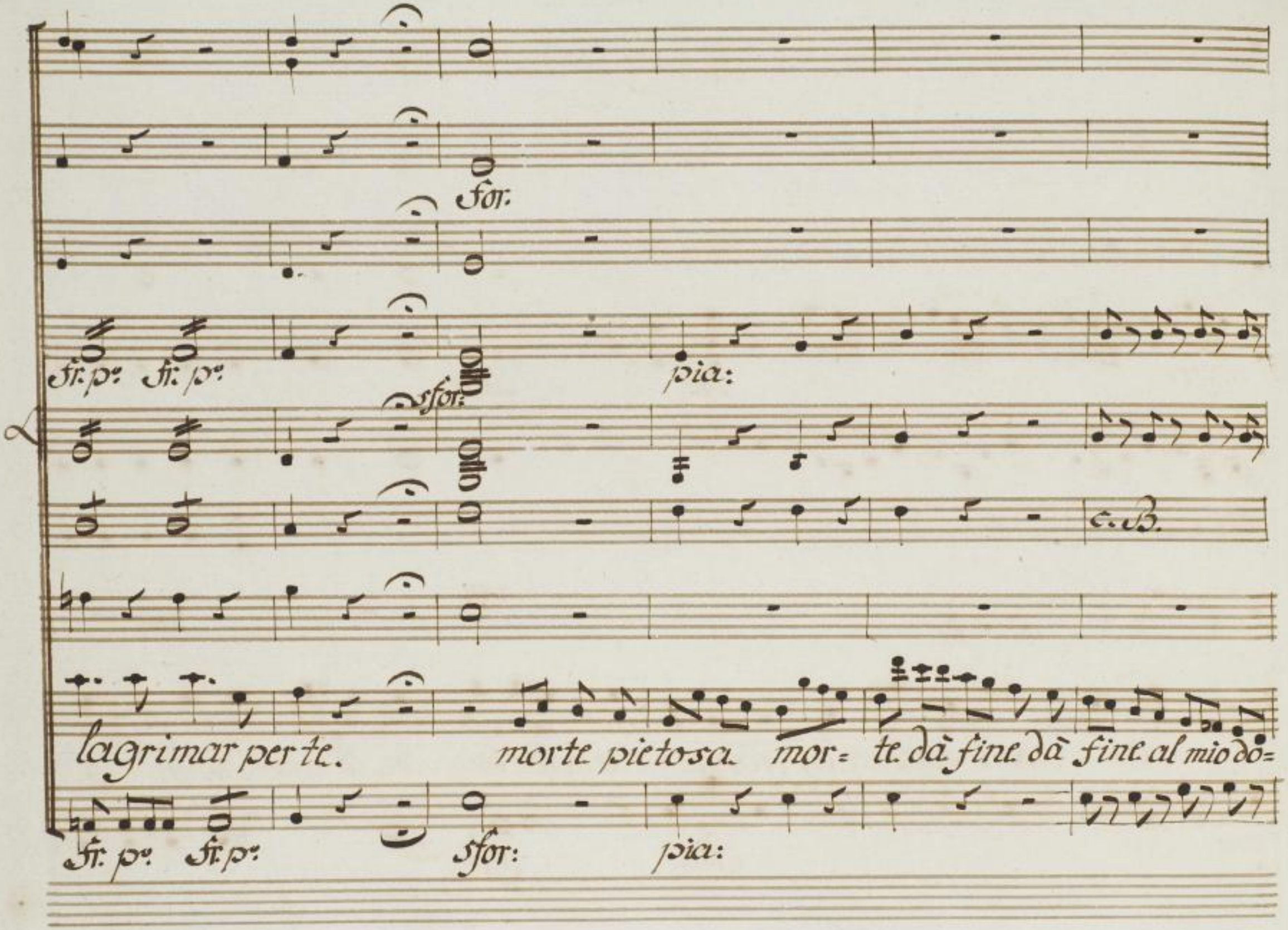

Sächsische Landesbibliothek –
Staats- und Universitätsbibliothek Dresden

for. pia. for.

for. pia: for. pia:

col B.

-lor. dà — fi- — ne al mio do- lor, in braccio all'empia sor- —

for. pia: for. pia:

Sächsische Landesbibliothek –
Staats- und Universitätsbibliothek Dresden

for. pia:

col B.

te non mi la= sciar, non lasciar mi. ancor, non – mi = la = – sciar_an=

for. pia:

for. pia: for. pia: mf.

pia: for. pia:

for. pia: for. pia: mfor:

for. pia. =cor — non mi. lasciar an= cor — non mi. la: sciar — — an=

for. pia: for. pia: mfor:

Sächsische Landesbibliothek –
Staats- und Universitätsbibliothek Dresden

Fórmo

col Viol: 1mo

Fórmo

Fórmo

2

cor.

Fórmo

Fiam:

Un possente Monarca alfin è quegli che vuol

farvi fe=lice, al vostro piede il signor della

terra amor richiede, che sventura è mai questa per do=

Asp:

=ver disperarsi. ℣ Ah tu non hai per a= manteun a=

Fiam:

=tar Senza co= noscerlo.

amo la fama sua ma quando fòssi quello che siete

voi. fingendo a= more per il bar= baro a=

=xur trovar saprei. modo d'assi= curar di mia co=

Asp:

=stanza a ogni lieve speranza s'apre un alma affan=

=nata assai mi piace questo nobil tuo tratto eb=

Sächsische Landesbibliothek –
Staats- und Universitätsbibliothek Dresden

=ben, se il puoi. Sagli saper Fiam: Ah nascondete il

pianto dei piacer del Sultano venir io veggio il

mediatore in= sano

Scena VIII.

Biscroma. e detti.

Bisc: Irza.

bella. il Re vostro vuole che in questo istante rice=

=viate la fè d'un nuovo sposo

Asp: uno

Fiam:

Sposo! che sento! a me uno sposo? comandante d'un

corpo più ridi= col del tuo potria si. Senza un più grave pre=

=ambolo sa= pere questo sposo chi sia.?

Bisc:

quest'è il più vile muto del suo serraglio

Asp:

un

Fiam:

muto?

Asp:

un muto! io moro

Bisc:

E. suo vo=

Fiam: Bisc: Fiam:

= lere che ognuno si riti= ri. iò? tu iò?

Bisc:

tu Fiametta ch'è minaccia di morte a chi turbare o=

= sasse i loro amori.

Segue Subito.

Violini.

Viola.

Fiumeta.

Bassi.

for.

pia:

col B.

Allegretto.

Vanne dal tuo Si-

for.

pia:

for.

pia:

for.

pia:

col B.

-gnor Vigli che con stupor il mondo Senti-

pia:

for.

pia:

Sächsische Landesbibliothek –
Staats- und Universitätsbibliothek Dresden

=rà. ch'ove d'amor più fe= mine il privile giohan

gli uomini o= ra sposar molt' uomini la

Sächsische Landesbibliothek –
Staats- und Universitätsbibliothek Dresden

for. pia: for.

for. pia: for.

femina. po= trà. dìgli. che con stu= por.

for.

pia: pia:

pia: for. pia:

il mondo senti= rà. ch'ove d'amar più

for. pia:

2.

Fe= mine il privi= legio han gli uomini

o= ra. sposar molt' uomi= ni la fe= mina po=

for.

for.

Bisc:

=trà la. fe= mina po= trà. la femina. po= trà. tanto meglio per

for.

for.

Fiam:

te. pureche tutti non sien simili. a. te.

Segue Subito.

Violini.

pia:

Viole.

po:

po:

Aspasia.

Salva me da tanta in=

Fiametta.

Allegretto agitato.

Bassi.

pia:

famia o compagna e amica mia

Questo cor che non sa=

Sächsische Landesbibliothek –
Staats- und Universitätsbibliothek Dresden

col 2do Vno

il mio casco i miei dia=

=ria. per pro= varvi la sua fè

manti prendi, o cara a te li dono e quell'

Sächsische Landesbibliothek –
Staats- und Universitätsbibliothek Dresden

Irza, ch'io non sono fingi. d'esser tu per me, e quell'

Irza ch'io non sono fingi. d'esser tu per me

Se Biscroma il muto

è si lungo il velo

guida vedra ben che non so io

mio che ti copre infino ai pie

oh Dei! fa

ah ch'io temo

Sächsische Landesbibliothek –
Staats- und Universitätsbibliothek Dresden

fr. pa.

fr. pa.

fr. pa.

a piacere

core o mi. moro mi. mo=

fr. pa.

—ro innanzia. te a rigore

più non sono a tal do= lore di re=

Sächsische Landesbibliothek –
Staats- und Universitätsbibliothek Dresden

col Viol: 2do

=siste= re ca= pace io farò quel che vi piace e non

sfr: pia:

sfr: col Violini all'8va bas:

Ah tu rendi a me la pace te ne

vo miglior merce io fa= rò quelche vi piace e non

sfor: pia:

Sächsische Landesbibliothek –
Staats- und Universitätsbibliothek Dresden

mfr:

coi Violini all'8va bas:

ren- da il ciel mer- ce ah tu rendi a me la

vo- mi- glior mer- ce io fa- rò quelche vi-

mfr:

pia:

coi Violini all'8va bas:

pace, te ne ren- da il ciel mercè te ne

piace e non vo- mi- glior mercè e non

pia:

Sächsische Landesbibliothek –
Staats- und Universitätsbibliothek Dresden

for. p.

for. p.

renda il ciel mer= ce, te ne ren = da il ciel mer=

vo miglior merce, e. non vo — mi = glior mer=

for: pia:

for.

col 1mo Viol:

for.

= cl.

= cl.

for.

c. Viol: f^me

Scena IX.

Fiam:

Animo Fiammettina, i Scrupoli da parte: il Re tra=
=poco obbli=gato a te fia: tu salvi al fine una Donna ch'egli ama, da un e=
=terno rossore e servi in siem, a Aspasia il tuo Signore.

Segue Subito

Violini.

Viola.

Biscroma.

Bassi.

for.

for.

Allegretto maestoso

Biscr:

di questa Donna o muto sei padrone assoluto.

parte:/

Sächsische Landesbibliothek –
Staats- und Universitätsbibliothek Dresden

col B.

Fiam:

Come è nero!

Allegretto agitato.

pia:

pia:

Recit^vo

ha. pero buona.

pia:

Allegretto agitato

Sächsische Landesbibliothek –
Staats- und Universitätsbibliothek Dresden

taglia

s'ingi.

= nochia.

Sächsische Landesbibliothek –
Staats- und Universitätsbibliothek Dresden

Non ha l'aria fe= rocc. Come altri mostri di questo loco

Andante maestoso

for.

for.

Andte maestoso

for.

al tuo rispetto son sensi · bile o muto e intendo as=

Sächsische Landesbibliothek –
Staats- und Universitätsbibliothek Dresden

Allegro

pia:

Atar

=sai. l'amor tuo da. tuoi rai. Numi! costei. la. mia Aspasia non

pia:

Allegro.

for.

for.

for.

Fiam:

è Sembra. ch'ei. parli: hanno tutte le bestie il con linguaggio.

Segue. Subito.

Violini

Viole

Fiametta

Basso

for. pia: for: pia:

fr. pº

Guardami da lonta= no os= serva i pregi.

for. pia. for. pia:

for: pia:

col B.

for.

miei. per te Se ben vor= rei. di. più non posso

for. pia:

Sächsische Landesbibliothek –
Staats- und Universitätsbibliothek Dresden

for.

col Bas:

far di. più — non posso far.

for.

pia:

for.

un Prence un Re un Sul= ta = — no.

pia:

for.

for. pia:

pia: for.

pia:

nulla su me po= tri= a tutta e l'ani= ma

pia: for. pia:

for. pia: for. pia:

col B.

mi= a e tutta tut= ta fia d'a=

for. pia: for. pia:

Sächsische Landesbibliothek –
Staats- und Universitätsbibliothek Dresden

For.

For.

Atar. Fiam: Atar. Fiam:

: tar d'Atar Ei parla! oh errore! oh trasporto indiscreto tradi.

For.

solo un ac: cento il tuo se= creto.

in Cadenza.

Segue Subito Quartetto e Coro.

Sächsische Landesbibliothek –
Staats- und Universitätsbibliothek Dresden

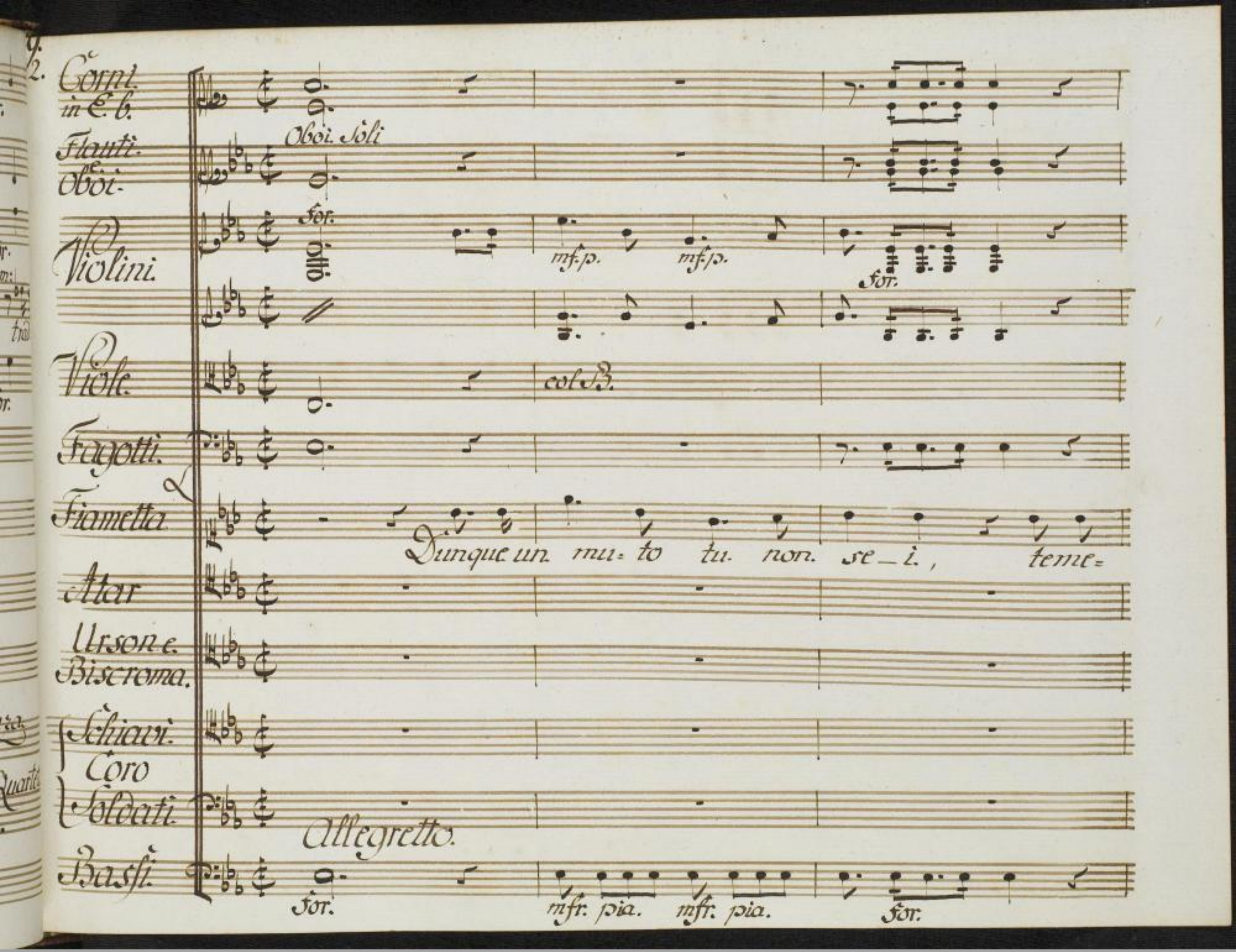

Sächsische Landesbibliothek –
Staats- und Universitätsbibliothek Dresden

pia:

pia:

pia:

p°.

C. B.

p°.

pia:

= rario menti = tor.

Ah Signo = ra. ai. prieghi. miei, deh cal=

Violonc:

pia:

Sächsische Landesbibliothek –
Staats- und Universitätsbibliothek Dresden

fr. p. fr. p. fr. p. fr. p.

qual spe=ranza qual ar=di=re J'hà mai.

=mate quel fu=ror.

fr. p. fr. p. fr. p. fr. p.

mfr.

Sächsische Landesbibliothek –
Staats- und Universitätsbibliothek Dresden

pia:

pia:

fr. pr.

pia:

pia:

fatto qui. ve= nire?

Son Straniero in questi lidi, e son

fr. pr.

pia:

Sächsische Landesbibliothek –
Staats- und Universitätsbibliothek Dresden

pia:

mfr.

for.

for.

pia:

rèo ne. chiedo scusa., hora. è il loco assai. m'accusa.

Sol. vi.

mfr.

for.

Sächsische Landesbibliothek –
Staats- und Universitätsbibliothek Dresden

c. B.

pizzic:

quel par = lar, c.

chie = do vi. chiedo cari = tà.

Tutti

pizzicato

Sächsische Landesbibliothek –
Staats- und Universitätsbibliothek Dresden

col B.

quell' a= spetto. in me desta un. certo af=

Quale. oh Dio! mi. sento in petto Strano sorgere so=

Sächsische Landesbibliothek –
Staats- und Universitätsbibliothek Dresden

sfr: sfr: sfr: sfr:

for. fp.

c. B. c. B.

sfr: sfr: sfr: sfr:

= fetto che. sdegnar — mi. appien non posso.

= petto. un. in = gan = no.

for. colarco.

for. fr. p°.

Sächsische Landesbibliothek –
Staats- und Universitätsbibliothek Dresden

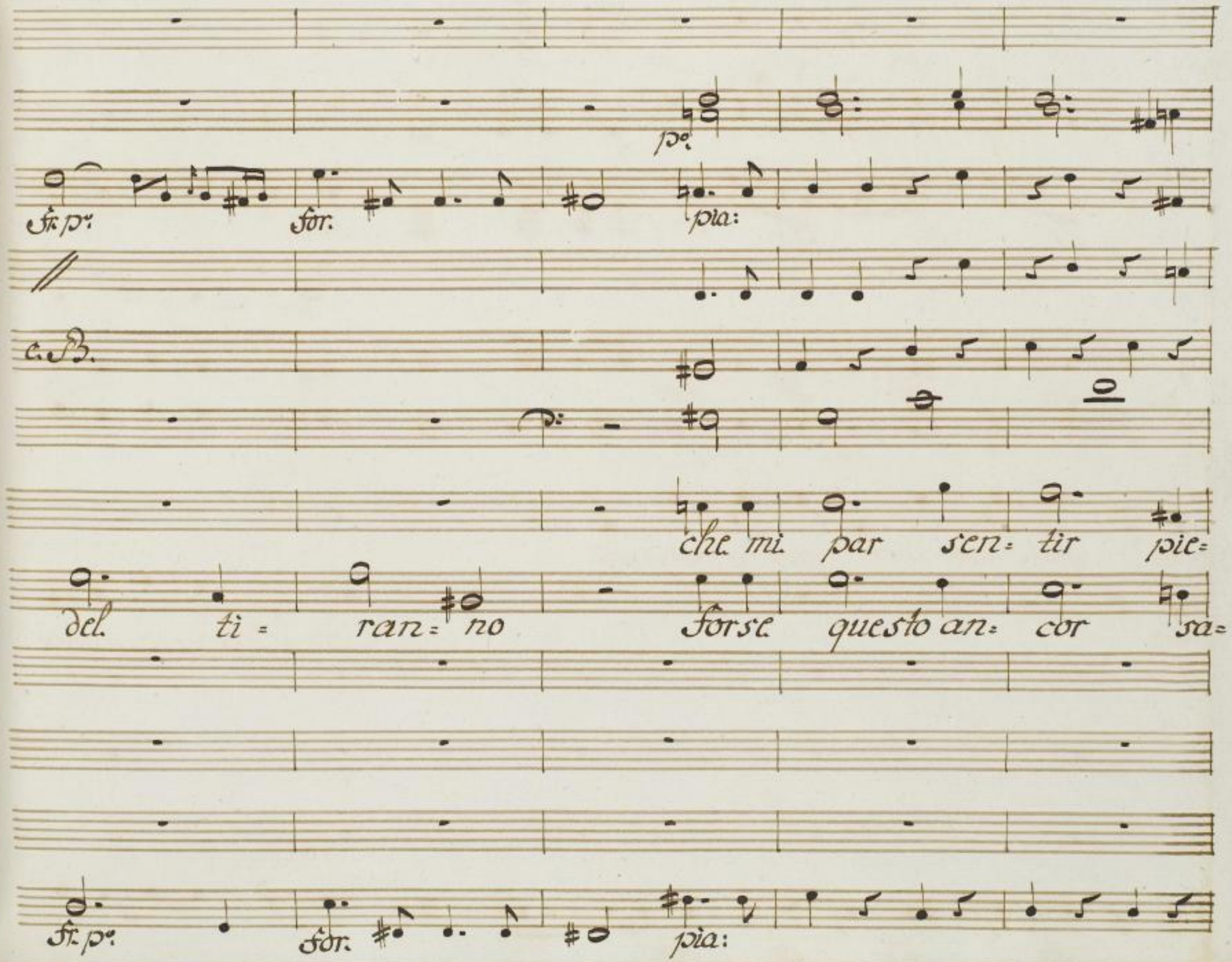

Sächsische Landesbibliothek –
Staats- und Universitätsbibliothek Dresden

sfr. sfr. sfr. sfr.

sfr. sf: sf. sfr. pia:

pia.

sfr. sf. sf. sfr. p°.

p°.

=ta, qual. ar= dire qual. speranza.

=ra, Son. straniero in questi

Violoncelli.

sfr: sfr. sfr. sfr.

Solo

for.

for.

Solo.

lidi. Sol vi. chie: do ca = ri = tā. Sol – vi. chie = do

for. pia:

Sächsische Landesbibliothek –
Staats- und Universitätsbibliothek Dresden

pizzicato.

c. B.

quel par = lar, e quel as=

ca = ri = tà.

pizzicato

Sächsische Landesbibliothek –
Staats- und Universitätsbibliothek Dresden

for.

for.

col'arco.

fr.

col B.

=pet= to in me. desta. un. cer= to af= fetto.

quale oh Dio mi. sento in petto strano sorgere. sospetto.

for. col'arco.

Sächsische Landesbibliothek –
Staats- und Universitätsbibliothek Dresden

Solo

sfr. sfr. sfr. sfr.

sfr. sf. sf. sfr.

che sdegnar— mi appien non posso e mi

qualche in=ganno del ti=ranno forse que=

Violoncelli.

sfr: sfr. sfr: Tutti for. pia:

Sächsische Landesbibliothek –
Staats- und Universitätsbibliothek Dresden

par sen= tir pie= tà e — mi. par — sen=

— " sto ancor sa= rà. forse que= sto an=

Sächsische Landesbibliothek –
Staats- und Universitätsbibliothek Dresden

sfor:

sforz:

sfr:

= tir pie= tà. e — mi. par sentir pie=

= cor sa= rà. forse. questo an= cor — an= cor sa=

sfr:

Sächsische Landesbibliothek –
Staats- und Universitätsbibliothek Dresden

for.

for. pia:

c. B.

for.

=tà. Urson. vien gente, o Dei! che mai. sa=

=tà. Riser: Compagni. miei. per qua. per quà.

Allegro.

for. pia:

col B.

L

|: Fugge :|

Atar.

=rà.

Urson.

l'ordin sequite la porta giù

Biscr:

che veggio omai.! Fermate o= là.

ah non ar=

Sächsische Landesbibliothek –
Staats- und Universitätsbibliothek Dresden

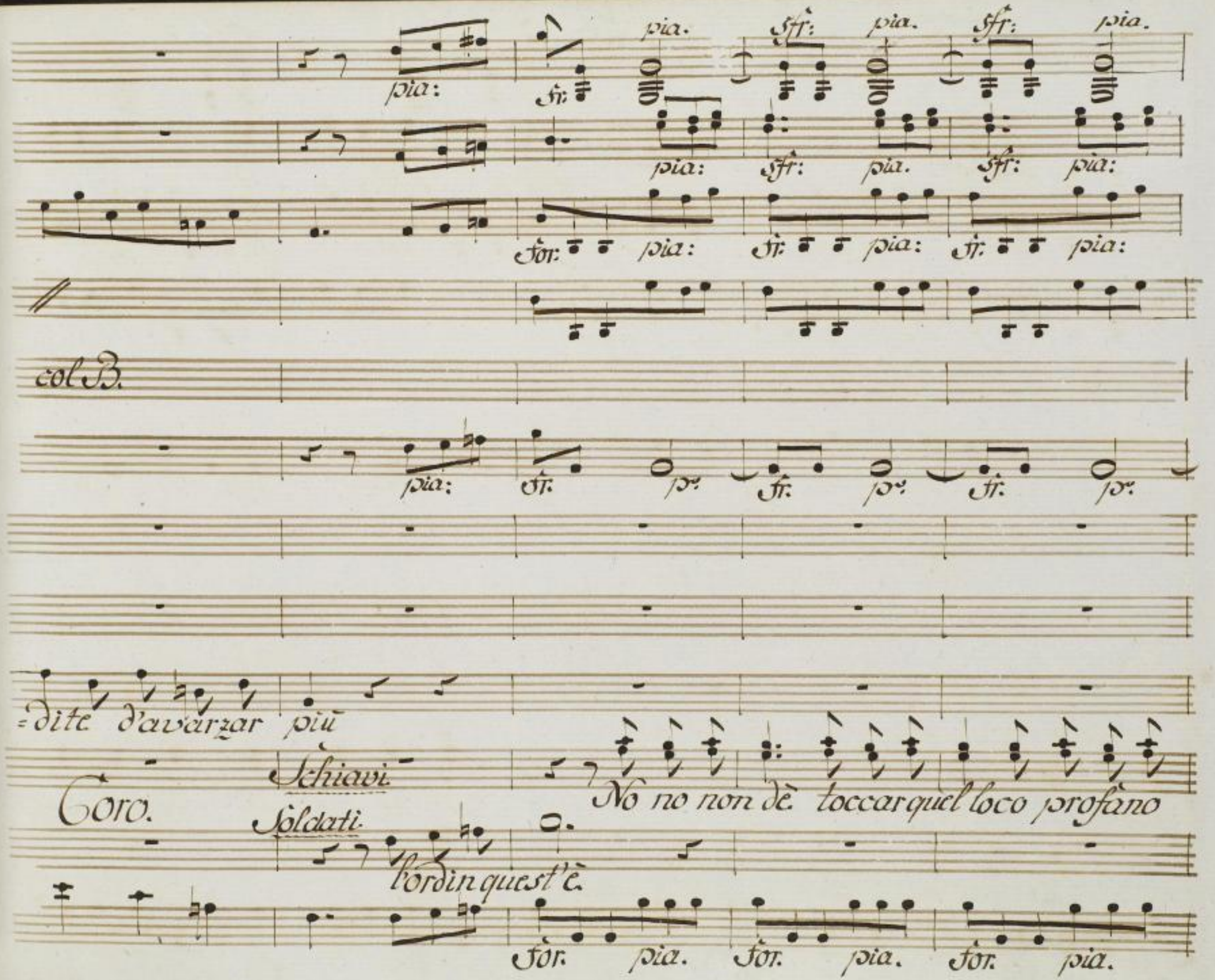

Sächsische Landesbibliothek –
Staats- und Universitätsbibliothek Dresden

sfr. pia: sfr: p: sfr: p:

sfr: pia: sfr: p:

sfr. pia. sfr: pia. sfr: pia.

col B.

sfr. pia. sfr: pia. sfr. pia.

pie.

Ah no non de. toccar qual.

la. porta giù, l'ordin quest' è.

sfr. pia: sfr. pia. sfr. pia.

Sächsische Landesbibliothek –
Staats- und Universitätsbibliothek Dresden

sfr. pia: sfr.

sfr. pia. sfr.

sfr. pia. sfr. sfr.

col Violini

sfor:

col B.

sfr. p: sfr. col B.

loco profano piè.

la porta giù, la porta giù, l'ordin quest'è l'ordin quest'

sfr: pia: sfr: sfr:

sfrz:

Sächsische Landesbibliothek –
Staats- und Universitätsbibliothek Dresden

col Violini

pia:

col B.

col B.

Bisc:

Pria che

è. l'ordin quest' è

l'ordin quest' è.

Sächsische Landesbibliothek –
Staats- und Universitätsbibliothek Dresden

Andante con moto.

for: pia:

col B.

pia:

Urson

il Sultan che gia si pente del fu-

nulla. tu esfequista. meco parla Urson che vuoi.

Andante con moto.

pia: for. pia:

Sächsische Landesbibliothek –
Staats- und Universitätsbibliothek Dresden

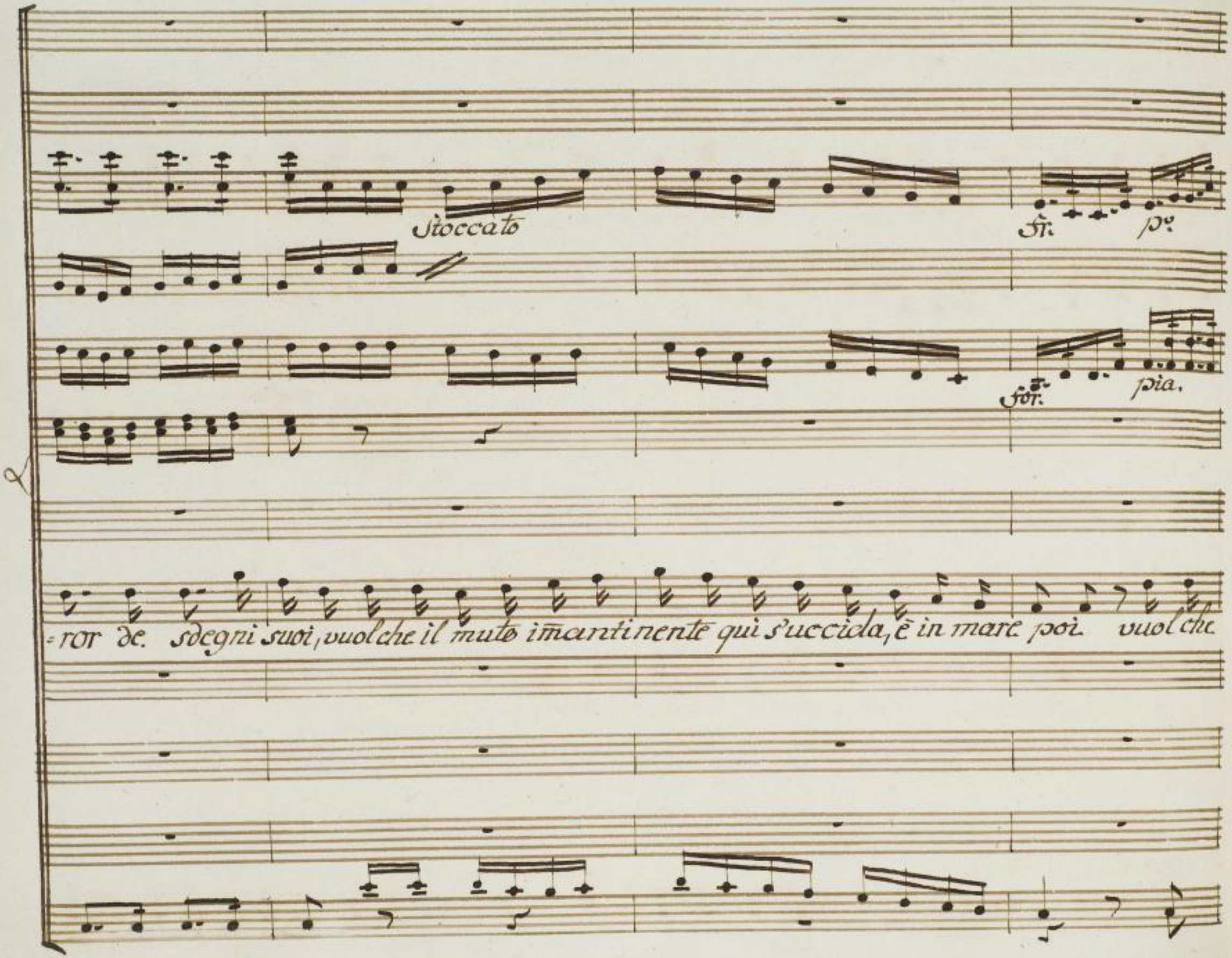

Sächsische Landesbibliothek –
Staats- und Universitätsbibliothek Dresden

for. pia:

pr.

debba= sigit= tar.

Ecco il muto: di sua morte dispor lascia alzelo

for. pia:

Sächsische Landesbibliothek –
Staats- und Universitätsbibliothek Dresden

for.

c. B.

Testimon esser degg' io non è lecito indugiar, ucci = dete

mio

ah non fer=

for.

Sächsische Landesbibliothek –
Staats- und Universitätsbibliothek Dresden

For.

col B.

e = seguite sia chi unque trucidate Atar!

= mate ei non è muto Egli è Atar!

pia:

A=

pia:

A=

pia: For.

Sächsische Landesbibliothek –
Staats- und Universitätsbibliothek Dresden

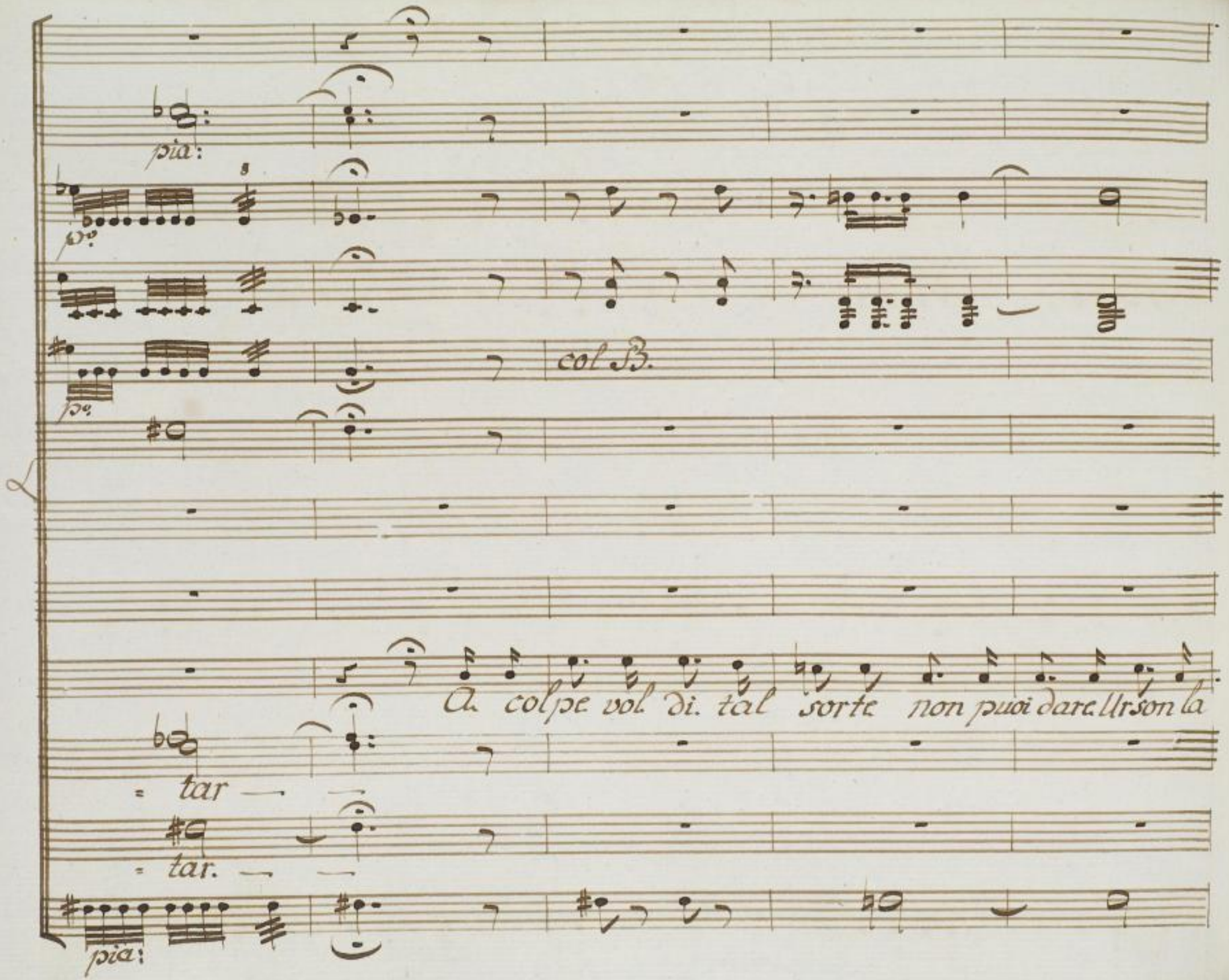

Sächsische Landesbibliothek –
Staats- und Universitätsbibliothek Dresden

Andante un poco sostenuto.

for. pia:

fr. p:

c. B. c. B.

fr. p:

Urson.

crudo Axur chi può pla-

morte Se non parli con il Rè.

Andante un poco sostenuto.

for.

Sächsische Landesbibliothek –
Staats- und Universitätsbibliothek Dresden

un Flauto.

pia:

col B.

=carti. = non c'è mezzo di salvarti! infe= lice il nostro pianto più fu=

pia:

for. pia:

for. pia:

=nesto fia. per te

Coro. Crudo Axur chi. può pla. carti? non c'è.

Crudo Axur

for. pia:

mezzo di. salvarti. infeli= ce il nostro pianto più funesto fia per=

Violoncelli

Sächsische Landesbibliothek –
Staats- und Universitätsbibliothek Dresden

Otar.

ubbi = dite, o cari a = mici. al Si =

te, più fu = nesto fia per te.

tutti

:gnor, che il Ciel vi diè siate voi men infe= lici. ! non piangete più per

Sächsische Landesbibliothek –
Staats- und Universitätsbibliothek Dresden

Oboē e Flauti

Allegro

fr: fr. pr. fr. pr. fr. pr. fr. pr. fr. pr. fr. pr. fr. pr.

fr. pr. fr. pr. fr. pr. fr. pr. fr. pr. fr. pr.

me.

mi si. gela. il core. in. col 1mo Tenore del Coro Sempre

mi. si. gela. il core. in. petto nel pensare. al suo des-

mi. si.

Allegro. For. pia. For. pia. For. pia. For. pia. For. pia. For. pia.

Sächsische Landesbibliothek –
Staats- und Universitätsbibliothek Dresden

pia:

Oboe. Soli

for.

pia:

for.

pia:

pia:

1mus.

2da.

pia:

Un Flauto solo.

Sol per renderlo fe= lice l'hàri=

pia:

= tino ma. con= vien ce= lar l'affet= to.

pia:

Un Violonc:

for.

pia:

basfi

siate voi men. infeli= — ci. non — pian=

=dotto al. passo estremo ah per lui. pavento, è,

per che A: xur si. sì cos' è.

Sächsische Landesbibliothek –
Staats- und Universitätsbibliothek Dresden

=ge= – te non – pian = ge= – – te più per me.

=tre= mo per che axur si. sa cos' è.

per che. a= xur si. sa cos' è.

Sächsische Landesbibliothek –
Staats- und Universitätsbibliothek Dresden

f ma

2da

sol per renderlo fe= lice l'ho ri=dotto al passo es=

si. con= vien. ce= lar l'affet= to, per che a=

Un Violonc:

Sächsische Landesbibliothek –
Staats- und Universitätsbibliothek Dresden

Viola

sia= te. voi. men. infe= li = — ci. ! non —→ piange = — te.

= tremo äh per lui. pavento, e tremo

= xur si. sa. cos' è.

Sächsische Landesbibliothek –
Staats- und Universitätsbibliothek Dresden

mfr. *pia:*

pia:

non pian = ge = — te più per me non — pian=

per che Axur si. sà. cos' è

per che Axur si. sa. cos' è

Sächsische Landesbibliothek –
Staats- und Universitätsbibliothek Dresden

:ge = — te più per me non piange = te -

ah che tutto per salvarlo, tutto ancor tentar si. dè, si.

tutto tutto per sal=

per che Axur si.

Sächsische Landesbibliothek –
Staats- und Universitätsbibliothek Dresden

pia: for.

pia: for.

pia: for.

pia. for.

più per me.

Flauti for.

= varlo tutto ancor tentar si dè.

sa' cos' è.

Segue l'Aria d'Axur.

pia: for.

Scena XIII.

Flauti.

Oboe.

Corni. in D.

Violini. For^mo

Viole.

Fagotti.

Axur

Basfi. For^mo

allegro assai.

Sächsische Landesbibliothek –
Staats- und Universitätsbibliothek Dresden

Jor.

Idol.

Sächsische Landesbibliothek –
Staats- und Universitätsbibliothek Dresden

fr. pr.

pia:

fr. pr.

vano d'un popol co= dardo Si. odio= so al mio cor, al mio

for. fr. pr.

for. fr. pr.

pia: fr. pr.

for. pia: for. pia:

pr. fr. pr.

for. pr. for: pr.

fr. pr.

sguardo ho pur vinto: mo= rir ti. ve= drò, idol.

for. pia: for: pia:

Sächsische Landesbibliothek –
Staats- und Universitätsbibliothek Dresden

cres: for.

cres:

cresc: for.

cres: for.

vano d'un popol codardo si odio- so al mio cor, al mio

cresc: for.

pia: cres: for.

pa cres: for.

pia: cres: for.

pia: cres: for.

pia. cres: for.

pa.

pia: pa cres:

pia: cresc: for.

sguardo; morir, morir ti. vedrò morir, morir ti. ve=

Sächsische Landesbibliothek –
Staats- und Universitätsbibliothek Dresden

pia:

for. pia:

col B.

dro.

Ah. che. eccesso di gioja. in me.

for. pia.

Sächsische Landesbibliothek –
Staats- und Universitätsbibliothek Dresden

cres: for. pia: pp.

cresc: do. fr. p. pp.

col B.

Sotto voce

Sento che eccesso di. gioja in me sento nel. pensare che giusto di.=

cres: cen - - - - for. pia: ppmo

Sächsische Landesbibliothek –
Staats- und Universitätsbibliothek Dresden

c. B.

= vento nel momento che uccider ti. Jō! ah che eccesso di gioja in me.

Sächsische Landesbibliothek –
Staats- und Universitätsbibliothek Dresden

c. B.

sento nel pensare, che giusto di vento nel momento, che uccider ti.

Sächsische Landesbibliothek –
Staats- und Universitätsbibliothek Dresden

ff. p.

for. pia:

fp.

col B.

fo.

Idol. vano d'un popol co= dardo, si. o=

for. pia:

for.

pia:

for.

pia:

pº.

for.

pº.

=dioso al mio cor, al mio sguardo ho pur vinto: morir ti ve=

for.

pia:

Sächsische Landesbibliothek –
Staats- und Universitätsbibliothek Dresden

fr. p°.

fr. p°.

for. pia: cresc: for.

for. pia. cresc: for.

=drō. idol. vano d'un popol. codardo si. odio= so al. mio

for. pia. cresc: for.

pia: cres:

pa: cres:

pia: cres:

pia: cres:

pia: cresc:

pià: cresc:

pa: cres:

cor, al. mio sguardo: morir morir ti. vedrò, morir, mo=

pia: cresc:

col 1mo Violino.

for.mo

for.mo

for.mo

=rir ti. ve=dro.

for.mo

Sächsische Landesbibliothek –
Staats- und Universitätsbibliothek Dresden

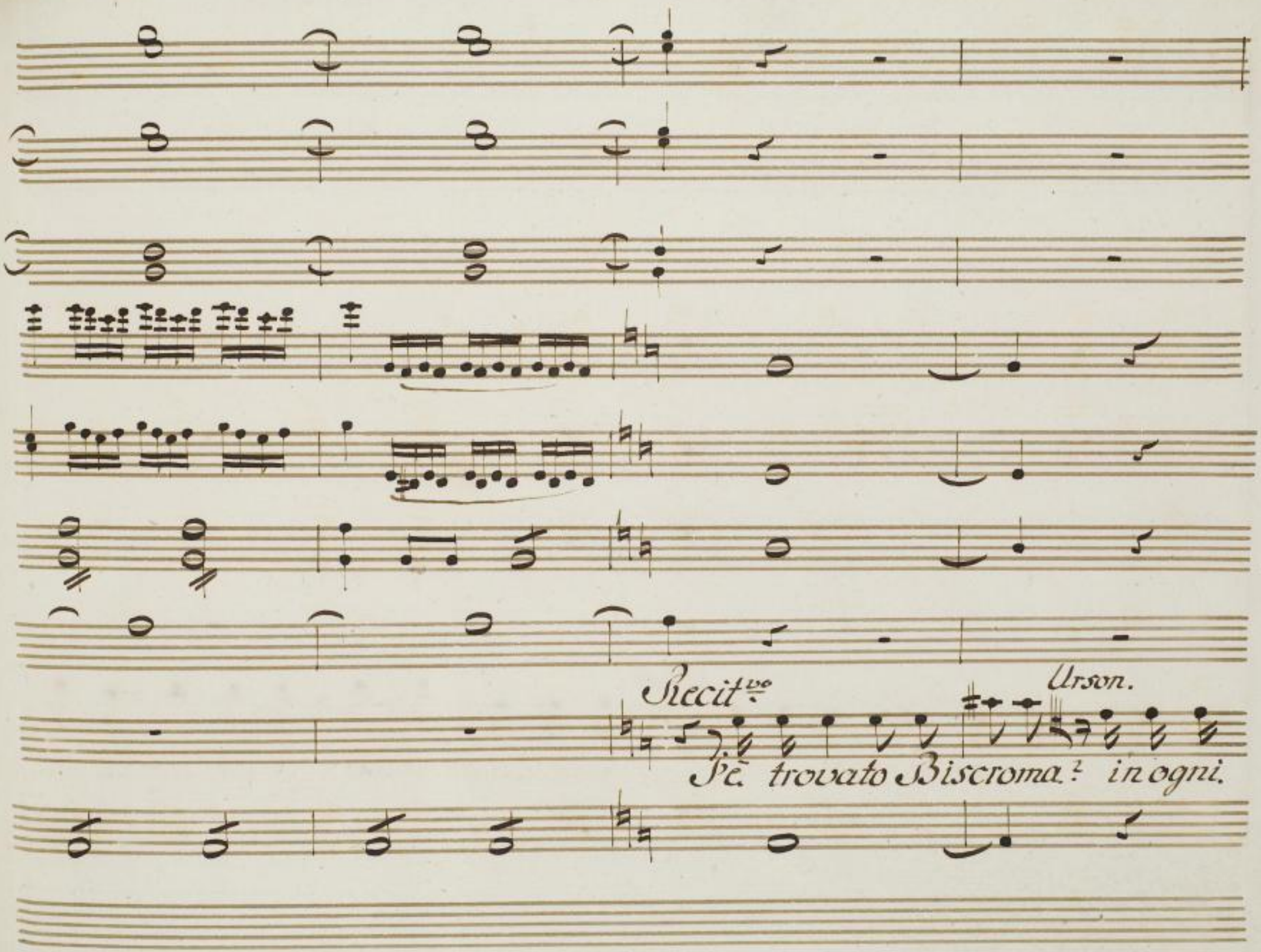

Sächsische Landesbibliothek –
Staats- und Universitätsbibliothek Dresden

Axur.

parte si. va. in. tracia. di. lui. daro il suo posto a. chi unque. mi.

col B.

Tutti gli Eunuchi. partono, correndo con disordine.

porta. la testa. dell fellon, o viva. o morta.

Sächsische Landesbibliothek –
Staats- und Universitätsbibliothek Dresden

Un poco Lento

sffz:

sff:

sff:

sff:

Un poco Lento.

Sächsische Landesbibliothek –
Staats- und Universitätsbibliothek Dresden

all.mo

For.

accostati. infe= lice vieni a. subir la. pena. che alla. giustizia.

For.

Allegro.

Sächsische Landesbibliothek –
Staats- und Universitätsbibliothek Dresden

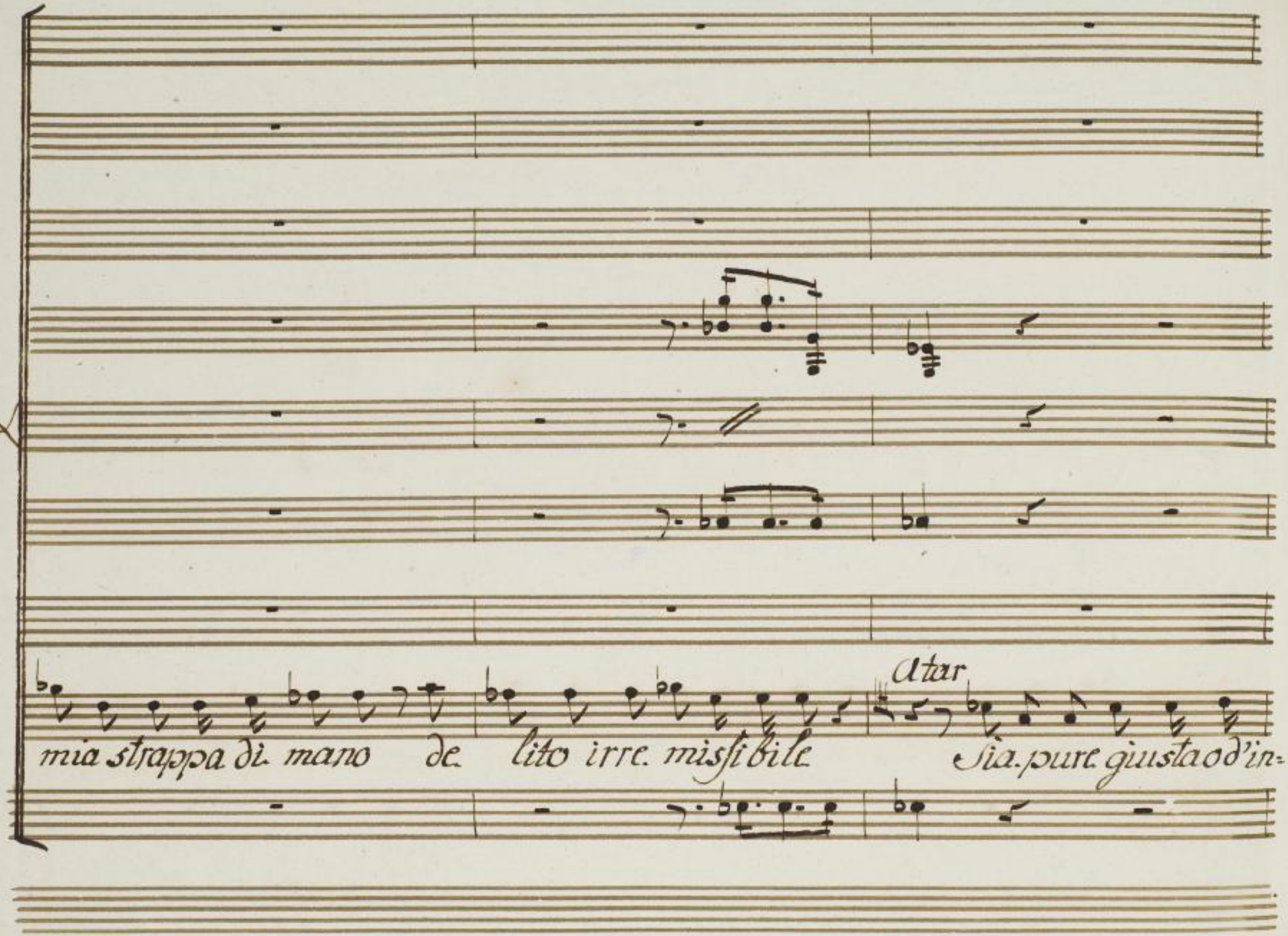

Sächsische Landesbibliothek –
Staats- und Universitätsbibliothek Dresden

pia:

=giusta., io chiedo sol la. morte dē tuoi. piacer l'asilo iò vio=

pia:

Sächsische Landesbibliothek –
Staats- und Universitätsbibliothek Dresden

pia:

lai. Senza trovar l'oggetto del mio tenero affetto Aspasia ...Aspasia ...

pia:

Sächsische Landesbibliothek –
Staats- und Universitätsbibliothek Dresden

Ah quel. furbo al. tamor: ei. la. ra: pio ma. non recolla. a.

for.

for.

te. tradendo insieme, l'onor suo la mia fiama, e la mia speme

for.

Sächsische Landesbibliothek –
Staats- und Universitätsbibliothek Dresden

Fr. p°

Fr. p°

l'empio pagò la pena di sua doppia perfida: ma quel Irza che adori, la mia aspasia non

Fr. p°

Sächsische Landesbibliothek –
Staats- und Universitätsbibliothek Dresden

For.

Axur.

è. non. è. in. mia. mano? mi. si. tragga. da. vanti., e. se. tu. menti. te. l'uc=

For.

Sächsische Landesbibliothek –
Staats- und Universitätsbibliothek Dresden

Otar.

Axur

=cido sugli occhi. È poco male il veder la morir. Sara foriera della

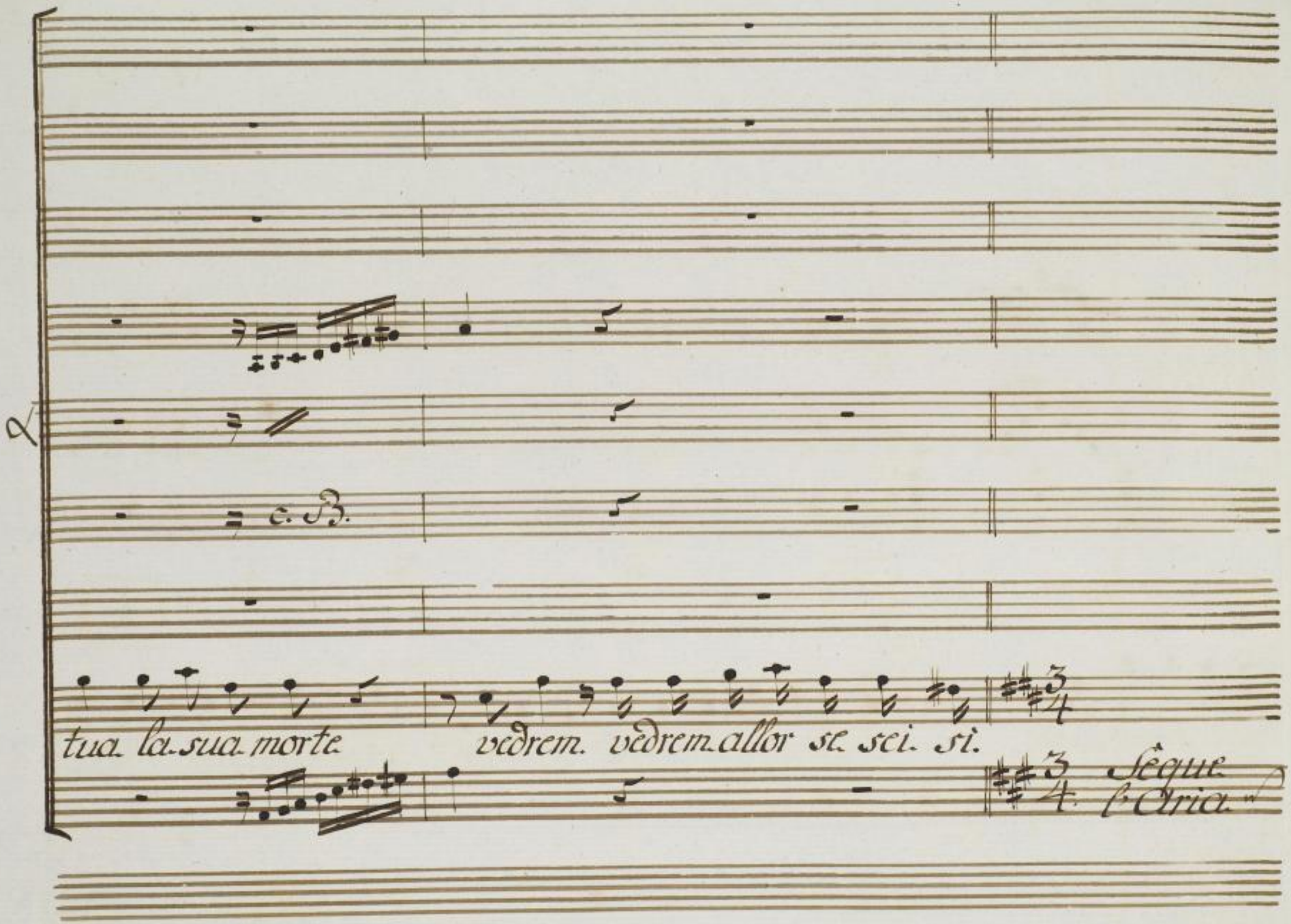

Sächsische Landesbibliothek –
Staats- und Universitätsbibliothek Dresden

Corni in D.

Oboi e Flauti

Violini

Viole

Fagotti

Atar

Axur

Andante un poco Cantabile

pia:

pia:

for.

pia.

for.

pº

pº

fr.

morir posso una sol volta.

forte

for.

pia.

Sächsische Landesbibliothek –
Staats- und Universitätsbibliothek Dresden

Quando fede a te giù rai. la mia vita io ti donai, ella è.

Sächsische Landesbibliothek –
Staats- und Universitätsbibliothek Dresden

Flauti. Soli

tutta. del mio Rè ella è tutta. del mio Rè. ch'io per te la. deggia

Sächsische Landesbibliothek –
Staats- und Universitätsbibliothek Dresden

perdere, o da. te mi. venga tolta; morir posso una sol

mfr:

mfr.

mfr:

mfr:

mfr:

volta. è il momento uqual per me, morir posso una. sol.

mfr:

Sächsische Landesbibliothek –
Staats- und Universitätsbibliothek Dresden

pia:

pia:

pia:

pia:

volta., e il. momento uqual. per me ma. guarda. poi. che i.

pia:

Sächsische Landesbibliothek –
Staats- und Universitätsbibliothek Dresden

for.

Oboi. for.

Allegro.

cresc: for. for. pia:

cresc: for. pp.

for.

Numi. e. ne stupisci. Barbaro non. temi. ancor che. il.

una. mi naccia.

Allegro.

mfr: for. for. pia:

Sächsische Landesbibliothek –
Staats- und Universitätsbibliothek Dresden

for: pia: for: pia: for: pia:

p: f: p:

cielo di sua vendetta i fulmini faccia su te piom=

for: pia: for: pia:

Sächsische Landesbibliothek –
Staats- und Universitätsbibliothek Dresden

for. pia:

for. pia:

for. pia:

for. pia:

for. pia:

= bar non te mi. che le= norme della tue colpe ec=

for. pia:

Sächsische Landesbibliothek –
Staats- und Universitätsbibliothek Dresden

cresc: fr: p: fr: p: fr: p: fr: p:

cresc: fr: p: fr: p: fr: p: fr: p:

cresc: fr: p: fr: p: fr: p: fr: p:

cresc: fp. fp. fp. fp.

=cesso l'orro=re di te stesso ti faccia di ven=

cresc: fr: p: fr: p: fr: p: fr: p:

for.

for.

cresc: for^mo pia: cres:

for.

for.

.tar? non. te mi. alfin. che gli. uomini. stanchi. de. tuoi. de.=

cresc: for^mo pia: cres.

Sächsische Landesbibliothek –
Staats- und Universitätsbibliothek Dresden

Flauti. sfr: pia:

for. sfr: pia:

po:

sfor: po:

=litti... Aspasia. A= nima mia!

Circondate=lo, o guardie!

for. pia:

Sächsische Landesbibliothek –
Staats- und Universitätsbibliothek Dresden

mfr. *pia:*

mfr. *pia:*

mfr: *pia:*

mfr. *pia:*

Cosa mai fia di te! Anima mi = a cosa mai fia di

mfr. *pia:*

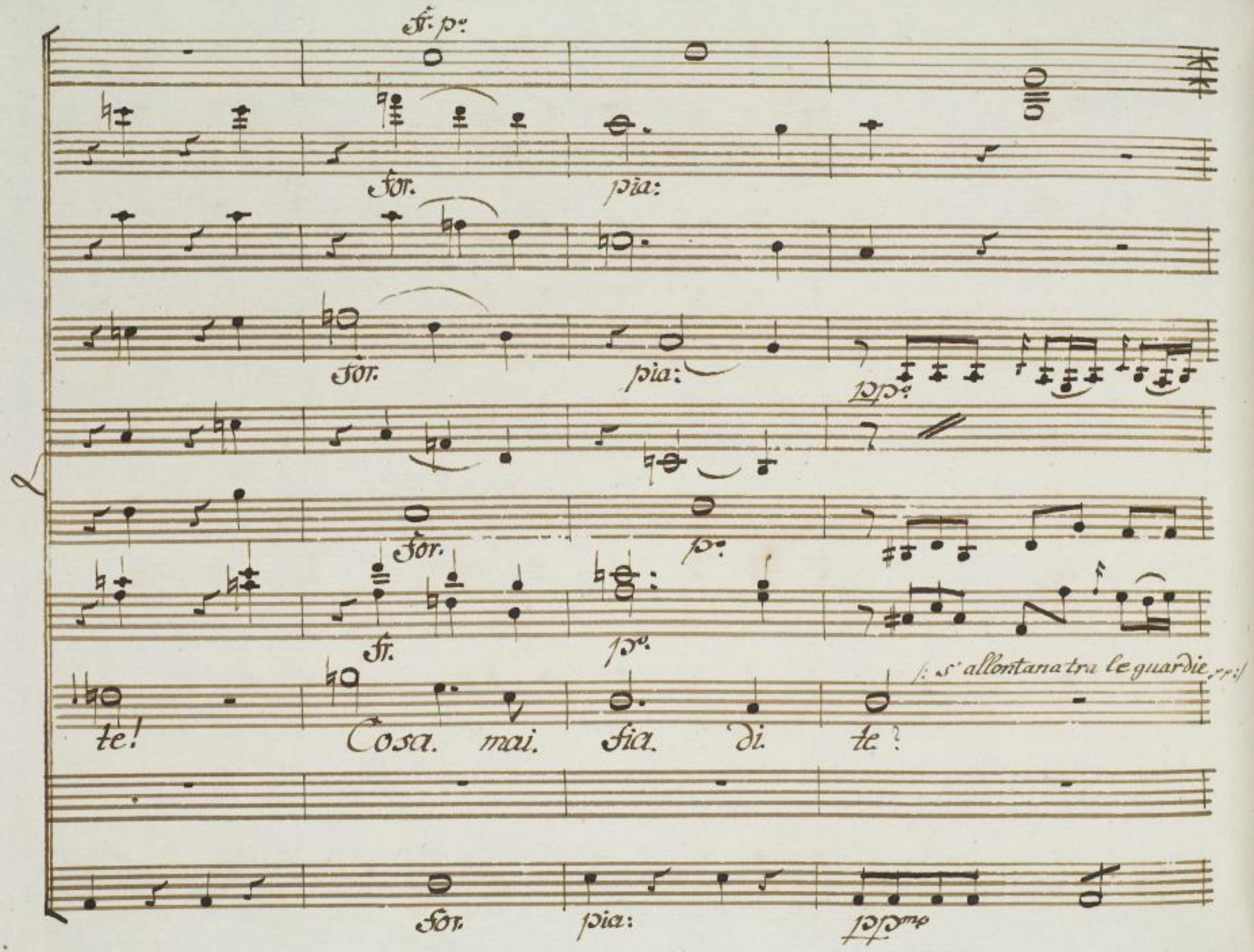

Sächsische Landesbibliothek –
Staats- und Universitätsbibliothek Dresden

cresc:

Oboi. cresc:

cresc: for.

c. B.

cresc:

cresc: for.

Sächsische Landesbibliothek –
Staats- und Universitätsbibliothek Dresden

Violini.

Viola.

Axur.

Dunque è ver che abu= sando, Irza. men=dace,

della. bellezza. tua. con finto pianto d'ingannar=mi. go=

Sächsische Landesbibliothek –
Staats- und Universitätsbibliothek Dresden

Asp.

Asp.

Aspas:

=desti. è. ver Si= gnore una Schiava. Fedel. sostitu=

pia:

For.

Axur.

=ita. l'equi=voco Causò.... oh stelle! è vero questo

For.

Cambio funesto ah vanne, io te de= testo, e de=

= testo l'amore l'indegno amore che mi accese per te: Sia con co=

All.o assai.

for.mo

lui. sentenzia ta. sul fatto Sacer dote, Deci=di. di lor Sorte; qual pena.

for.mo Allegro assai.

for. pa.

for.

Art.o Sacerdote

dessi. al. fallo lor? la. morte!

for. pa.

for.

Oboi.

Fagotti.

Tympani.

pia:

pia:

Violini.

Viole

Aspasia.

Basfi.

pia:

Un poco Adagio.

Sächsische Landesbibliothek –
Staats- und Universitätsbibliothek Dresden

25.
2.

Non impu=

Sächsische Landesbibliothek –
Staats- und Universitätsbibliothek Dresden

pia:

for: a. tempo.

p:

for:

Atar.

Aspa:

= tarla. pena a me straniero, che sento! Aspasia. A= tar — —

p:

for. Allegro.

a. tempo.

Sächsische Landesbibliothek –
Staats- und Universitätsbibliothek Dresden

Axur.

Ah siendisgiunti, e s'ucci-dino entrampi a un colpo

Sächsische Landesbibliothek –
Staats- und Universitätsbibliothek Dresden

Sòlo: nō: sarebbe il lor duolo colla morte finito e il lor tor=

for.

: mento Si. tibondo io mi. sento delle lagrime lor, dei. lor Sos:

for.

Sächsische Landesbibliothek –
Staats- und Universitätsbibliothek Dresden

= piri. berrō pria che il lor sangue, i. lor martiri.

Segue

Sächsische Landesbibliothek –
Staats- und Universitätsbibliothek Dresden

Corni in E♭.

Oboi.

Violini.

Viola.

Fagotti.

Aspasia.

Mar

Axur

Bassi.

for. pia:

for.

for. pia:

col B.

col B.

Barbaro! il mio co= raggio de

allegro.

for. pia:

Sächsische Landesbibliothek –
Staats- und Universitätsbibliothek Dresden

c. B.

lusc i voti tuoi. Fremer in dar no or puoi io

Son. fe: li: ce. ancor. io son fe: lice. an:

Sächsische Landesbibliothek –
Staats- und Universitätsbibliothek Dresden

for. pia:

for. pia:

=cor. guarda = mi. o Ti = gre. guardami. in.

for. pia:

braccio al mio te= soro a. tuo rosor l'aldo= ro la=

Sächsische Landesbibliothek –
Staats- und Universitätsbibliothek Dresden

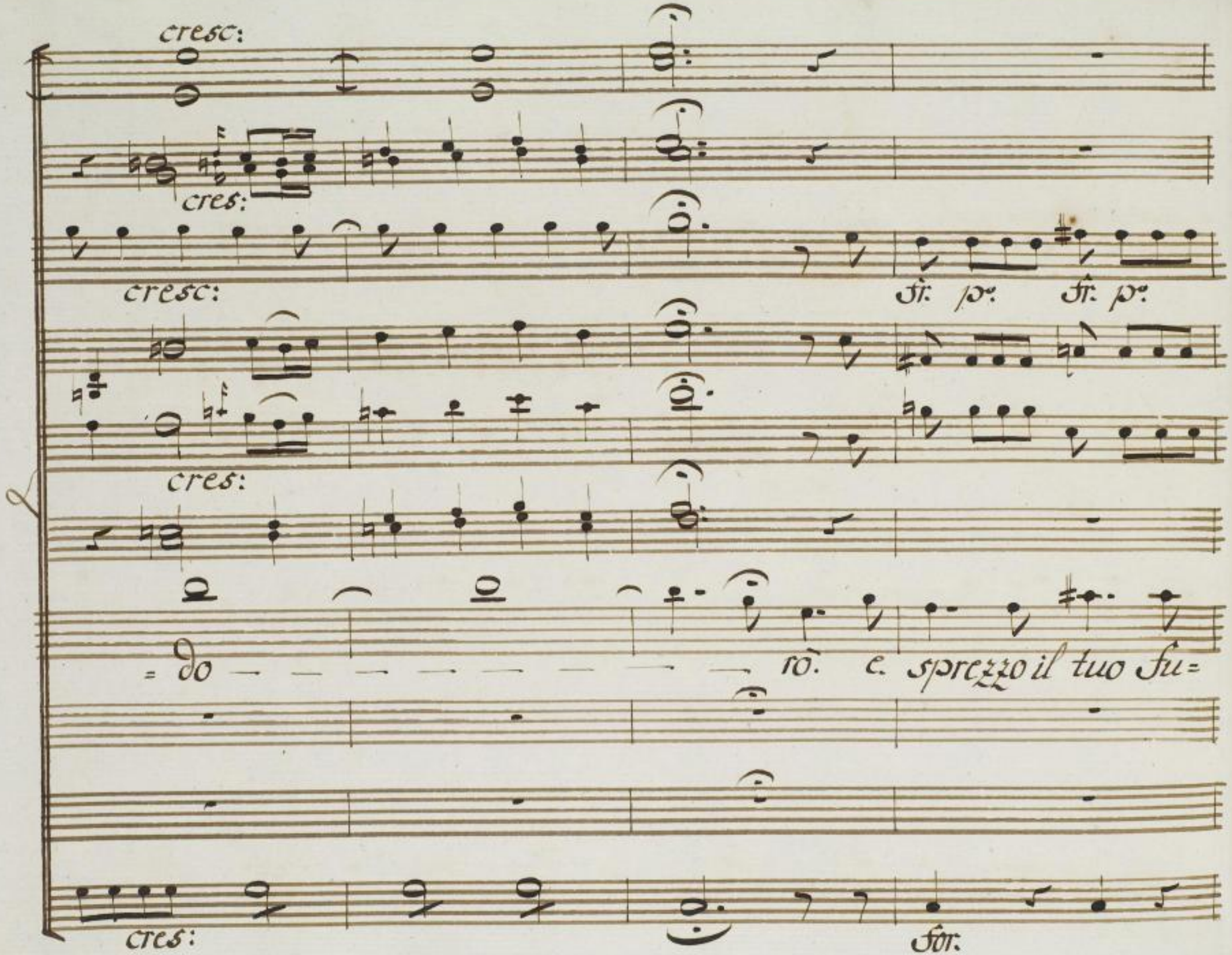

Sächsische Landesbibliothek –
Staats- und Universitätsbibliothek Dresden

fr. po. fr. po. fr. po. for. fr. po.

fr. po. fr. po. fr. po. fr. po.

fr. po. fr. po. fr. po. fr.

fr. po.

= ror, e. sprezzo il tuo fu= ror.

Ah sepa= rate i.

for. pia. for. pia. for. pia. for. for. pia.

Sächsische Landesbibliothek –
Staats- und Universitätsbibliothek Dresden

Recit^vo

for.

for.

Recit^vo

for.

col B.

for.

col B.

Se vi. movete ancora, io mi. trapasso il

perfidi! Aspasia viva! ci. mora.

for.

Recitativo.

Un poco Adagio.

soli.

c. B.

c. B.

cor.

La morte o mai ci at-

La morte o mai ci at-

Fermatevi!

Un poco Adagio.

Sächsische Landesbibliothek –
Staats- und Universitätsbibliothek Dresden

= tende ancora un solo istante e il nostro amor cos=

Violoncelli.

Sächsische Landesbibliothek –
Staats- und Universitätsbibliothek Dresden

For.

For.

For.

col B.

For.

: tan= te più non sarà Soggeto a un empio rapi= tor nò

Fermate ancor fermate.

For:

Tutti.

Sächsische Landesbibliothek –
Staats- und Universitätsbibliothek Dresden

fr. pa.

fr. pa.

fr. pa.

pia:

pia:

c. B.

barbari, avanzate già mi trapassò il cor, m'udrai caderti in

pia:

o Smania

fr. pa.

pia:

Sächsische Landesbibliothek –
Staats- und Universitätsbibliothek Dresden

Sêno e. Sarai. lieto appieno della. tua. morte al=

o duolo estremo. Son io son io che. Fremo, e. gode il tradi =

Sächsische Landesbibliothek –
Staats- und Universitätsbibliothek Dresden

pia:

= lor m'u = drai. ca = derti in. se = no

t'u = dro ca = der mi in. se = no

pia:

= tor o Smania. o duolo estremo o duolo estremo

for. pia:

Sächsische Landesbibliothek –
Staats- und Universitätsbibliothek Dresden

c. sarai. lieto ap= pie= no della. tua. morte al=

c. sarò lieto ap= pie= no della. tua. morte al=

Son io, son io che fremo, e. gode il tradi=

Sächsische Landesbibliothek –
Staats- und Universitätsbibliothek Dresden

= lor, e. sarai lieto appieno della tua morte allor, e. sarai lieto ap=

= lor, e. sarò lieto appieno della tua morte allor, e. sarò lieto ap=

= tor, e. gode il tradi= tor

for. p

Corni.

Oboi.

Fr.

Violini.

For. Allegro assai.

Viole.

For.

Fagotti.

Aspasia.

Coro

a= i= ta. axur a= i= ta.

= pieno della. tua mor= te. al= lor.

Alto del Coro

Coro

a= ita. axur a= i= ta.

Atar

= lor.

Axur.

e. gode il tra= di= tor.

Bassi.

For. pia: For.

Allegro assai.

Sächsische Landesbibliothek –
Staats- und Universitätsbibliothek Dresden

forte sempre

col B.

col B.

Sàl= vaci dal periglio la tua mi lizia uni = ta al

Sàl= vaci.

forte.

Sächsische Landesbibliothek –
Staats- und Universitätsbibliothek Dresden

col B.

col B.

popo= lo in Scompiglio chiede per forza A= tar.

fr. p.

col B.

già del Seraglio in= frante Sono o Signor le porte

Trombe in D.

For.

Fr. p.

For.

Fr. p.

For.

col B.

For.

For.

Ah salva noi da morte

Coro de Soldati.
con Biscroma.

A= tar Atar A= tar a= tar a=

A= tar

Fr. p.

For.

Sächsische Landesbibliothek –
Staats- und Universitätsbibliothek Dresden

noi si renda. ah si di fenda. Atar.! Atar. arres=

A= tar!

Sächsische Landesbibliothek –
Staats- und Universitätsbibliothek Dresden

Violini

Viola

Fagtti

=ta= te, o Sol= dati! chi vi condusse qui, chi la rea

c. B.

c. B.

destra di quel ferro v'armò? chi fu mi= nistro di quel furore in=

Sächsische Landesbibliothek –
Staats- und Universitätsbibliothek Dresden

c. B.

c. B.

c. B.

c. B.

= sano ? forse il destin del regno, è in vostra mano armi a=

c. B.

= ter = ra. infe= li = ci. or che sono Som=

Sächsische Landesbibliothek –
Staats- und Universitätsbibliothek Dresden

pia:

For:

For.

-messi.

Sire, grazia e pie= tà chiegg'io per essi.

pia.

For.

Pº.

Axur.

Come! dunque dovrò ve= der mai Sempre bodi=

Pº.

Sächsische Landesbibliothek –
Staats- und Universitätsbibliothek Dresden

c. B.

c. B.

=a = to San = tasma. tra il mio po = polo, e me? dunque un ef =

=fetto dell' abborrito Altar è il lor rispetto? compii l'opra. fel =

Sächsische Landesbibliothek –
Staats- und Universitätsbibliothek Dresden

col B.

/: ad Altar, gittando a terra la corona :/

lon! regna in mia vece sui stolidi ido= latri! venduti a te si

c. B.

/: s'uccide :/

sono: io non voglio co= si vita, ne` trono.

Corni in D.

Oboi.

Allegro.

Violini

For. pia: For. pia.

Viola. col B.

Fagotti.

Coro.

Biscroma.

Atar.

Ursone Biscr: } à 2.

Misero! i falli suoi ripara appien un Solo accento: il

Bassi.

For. pia: For. pia:

Allegro.

Sächsische Landesbibliothek –
Staats- und Universitätsbibliothek Dresden

mfr. forme

col B.

il soglio egli. lascio ad Atar.

il

il

il

soglio egli. lascia ad Atar.

Atar. ed io nol.

mfr. forme

col B.

Urson.

voglio Signor per la mia mano il popol ti. Corona e se l'of=

ferta. D'accettar tu ri= cusi. per coro= narti a. forza. A= bu=

Sächsische Landesbibliothek –
Staats- und Universitätsbibliothek Dresden

col B.

Sacer= dote

= sare. potrem di tue. ca= tene

Sacer= dote

/: ceder con=

Allegro.

Sächsische Landesbibliothek –
Staats- und Universitätsbibliothek Dresden

Allegro.

fr^mo

pia:

for^mo

Allegro.

c. B.

c. B.

ceder conviene. A= tar.

Art.^o Sacerdote

viene.

ceder conviene. Atar!

es=

pia:

for^mo allegro.

pia: for.

col B.

c. B.

estre= mo è tal de= sir.

Sù

-tremo, è il lor desir

pia. for.

Sù tu d'ormus; il Rè.

c. B.

c. B.

tu. d'Ormus il Rē. d'Ormus il Rē.

Sächsische Landesbibliothek –
Staats- und Universitätsbibliothek Dresden

Maestoso

p.

Maestoso.

pia:

Maestoso.

pia:

col B.

Maestoso.

/: parte :/

Voler de. Numi. egli. è.

pia. Maestoso.

Sächsische Landesbibliothek –
Staats- und Universitätsbibliothek Dresden

Otar.

Figli voi. mi. sforza. te appagarvi. convien i ferri. miei. la=

Sächsische Landesbibliothek –
Staats- und Universitätsbibliothek Dresden

Violini.

Viola.

=siate mi. però voglio che questi. sieno nè di. futu= ri. l'orna=

Allegretto.

for.

col S.B.

= mento miglior la. più gradi= ta. memoria di. mia. vita. e sappia. il

for.

Allegretto.

fr. p.

col B.

mondo che se il peso accet= tai. fù per in cate= narmi.

fr. p.

col B.

e questo è il segno all'onor alla gloria al ben del Regno

attacca Seque.

Sächsische Landesbibliothek –
Staats- und Universitätsbibliothek Dresden

Trombe e Corni.

Flauti.

Oboi

Violini.

Viole

Timpani.

Attori e Coro.

Fagotti e Bassi.

fr. p°. cresc:

for. p°.

fr. pia: cresc:

fr. p°.

for.

pia:

Qual piacer la nostr: anima ingombra. che gli af=

p°.

pia:

pia:

Qual piacer.

fr. p°.

Allegretto.

cresc:

Sächsische Landesbibliothek –
Staats- und Universitätsbibliothek Dresden

for.

cres:

for:

=fanni. | e. i. timori. disgombra. gridi. ognun viva. il Re. viva. a= tar.

viva. atar.

Sächsische Landesbibliothek –
Staats- und Universitätsbibliothek Dresden

Tutti.

forme

forme

vi= va aspasia. ed as= pasia. in a= tar.

forme

Sächsische Landesbibliothek –
Staats- und Universitätsbibliothek Dresden

col Bas:

vi:

va.

il migliore abbiam.

vi:

va.

Sächsische Landesbibliothek –
Staats- und Universitätsbibliothek Dresden

noi. Dogni. Re. tutti. tut = ti. mor = re = mo per

Sächsische Landesbibliothek –
Staats- und Universitätsbibliothek Dresden

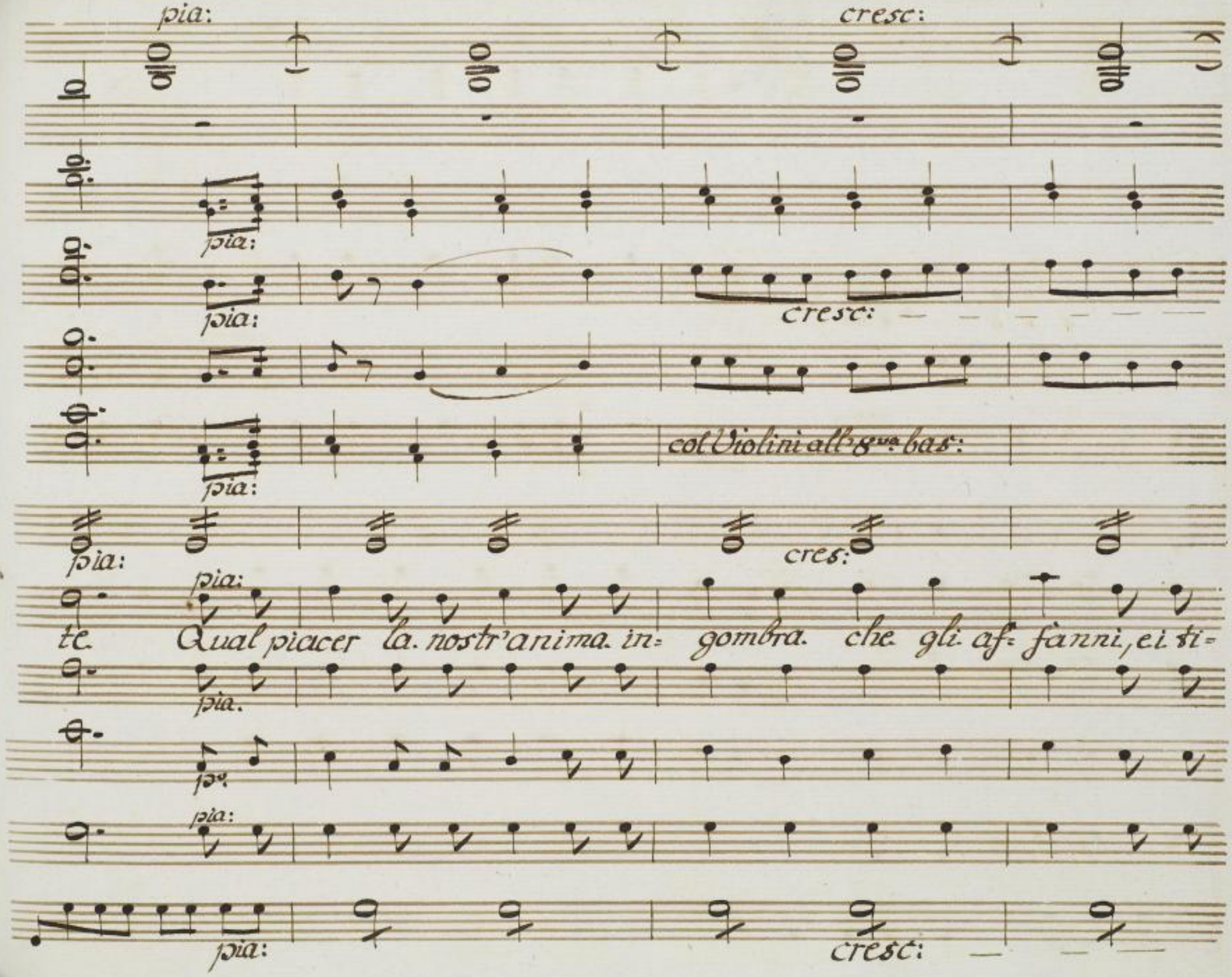

Sächsische Landesbibliothek –
Staats- und Universitätsbibliothek Dresden

for.

for.

for.

for.

=mo= ri. dis= gombra. gridi ognun viva. il Rè. viva. a= tar

Sächsische Landesbibliothek –
Staats- und Universitätsbibliothek Dresden

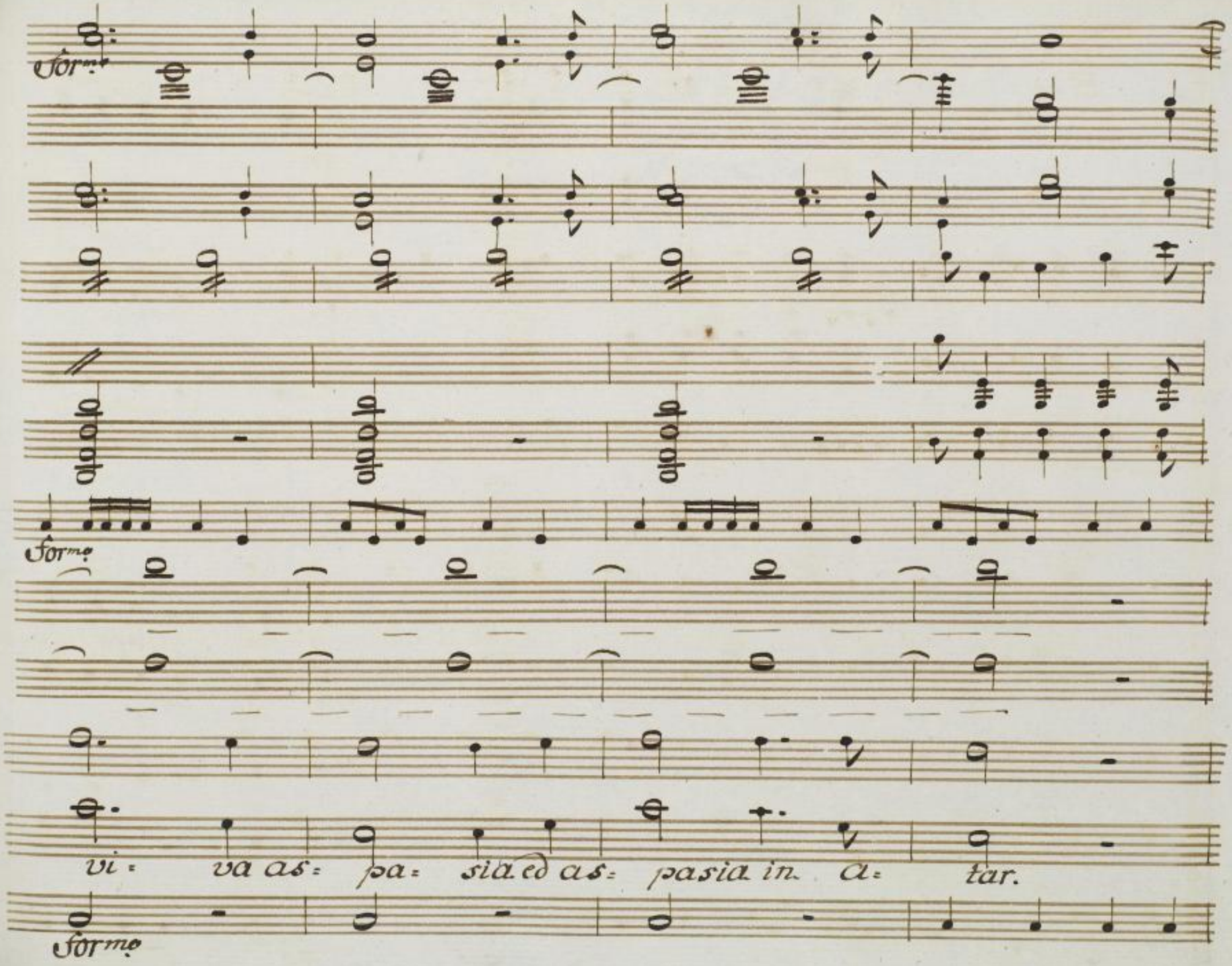

Sächsische Landesbibliothek –
Staats- und Universitätsbibliothek Dresden

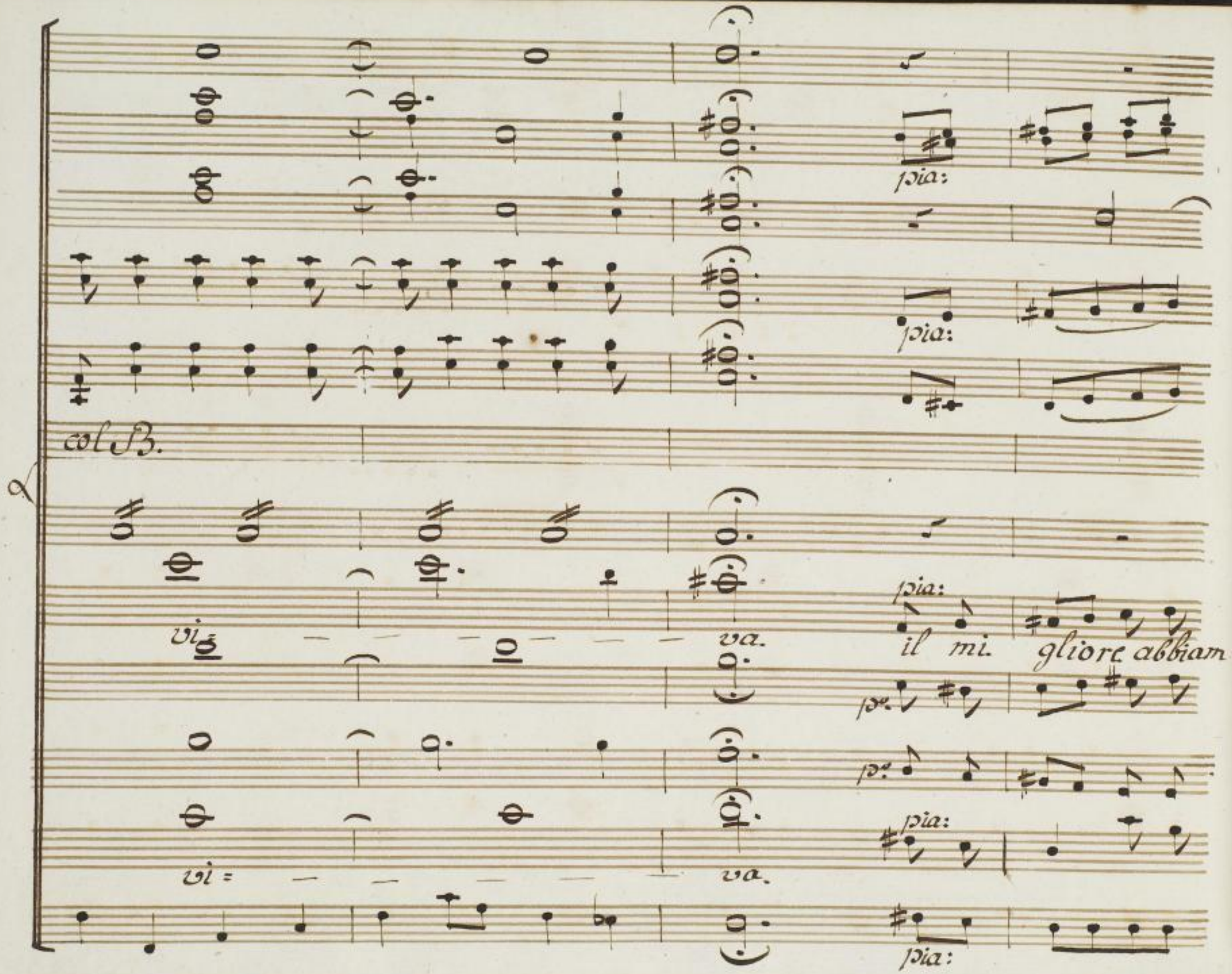

Sächsische Landesbibliothek –
Staats- und Universitätsbibliothek Dresden

For^mo

For^mo

Fr^mo

c. B.

For.

noi. d'ogni. Re. tut= ti. tut= ti. mor= re= mo per

For^mo

te morrem mor rem tut= ti tut=

Sächsische Landesbibliothek –
Staats- und Universitätsbibliothek Dresden

= ti. mor = re = mo per te. mor = re = mo per

Sächsische Landesbibliothek –
Staats- und Universitätsbibliothek Dresden

col 1mo Violino

te. mo= re= mo per te.

Sächsische Landesbibliothek –
Staats- und Universitätsbibliothek Dresden

col 1mo. Violino.

Fine dell' Opera.

Sächsische Landesbibliothek –
Staats- und Universitätsbibliothek Dresden

Sächsische Landesbibliothek –
Staats- und Universitätsbibliothek Dresden

Sächsische Landesbibliothek –
Staats- und Universitätsbibliothek Dresden

Sächsische Landesbibliothek –
Staats- und Universitätsbibliothek Dresden

Mus. 3796
F 16

Sächsische Landesbibliothek –
Staats- und Universitätsbibliothek Dresden

Sächsische Landesbibliothek –
Staats- und Universitätsbibliothek Dresden

Sächsische Landesbibliothek –
Staats- und Universitätsbibliothek Dresden

Sächsische Landesbibliothek –
Staats- und Universitätsbibliothek Dresden