Graupner, Christoph (1683-1760) BRD DS Mus.ms 433/27

Gott erbarmt sich armer/Sünder/a/2 Hautb./2 Violin/Viol/
2 Cant./Alto/Tenore/Basso/e/Continuo/Dn.20 p.Tr./1725.

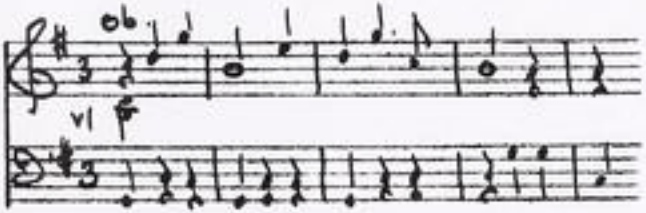

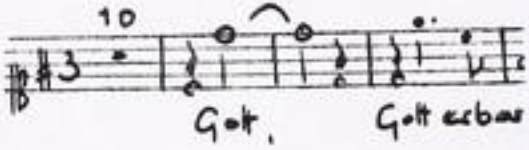

Autograph Oktober 1725. 34,5 x 21 cm.

partitur: 5 Bl. Alte Zählung: 3 Bogen.

14 St.: C 1,2,A,T(2x),B(2x),vl 1,2,vla,vlne(2x),bc,ob 1,2.
je 1 Bl., bc 2 Bl.

Alte Sign.: 158/27.

Text: Johann Conrad Lichtenberg, 1725.

TECHNISCHE UNIVERSITÄT DARMSTADT
http://tudigit.ulb.tu-darmstadt.de/show/Mus-Ms-433-27/0001
Universitäts- und Landesbibliothek Darmstadt

Dn. 20 p. Tr. 1 G. D. G. M. O. 1725.

Gott nahmt sich seiner Sünder an, heißt gefallen Menschen-Kinder 55

Mus 433/27

158.

27

(21) 2.

Partitur.

17te Jahrgang. 1725.

TECHNISCHE UNIVERSITÄT DARMSTADT
http://tudigit.ulb.tu-darmstadt.de/show/Mus-Ms-433-27/0002
Universitäts- und Landesbibliothek Darmstadt

Dn. 20 p. Tr.

G. P. S. G. M. O. 1725

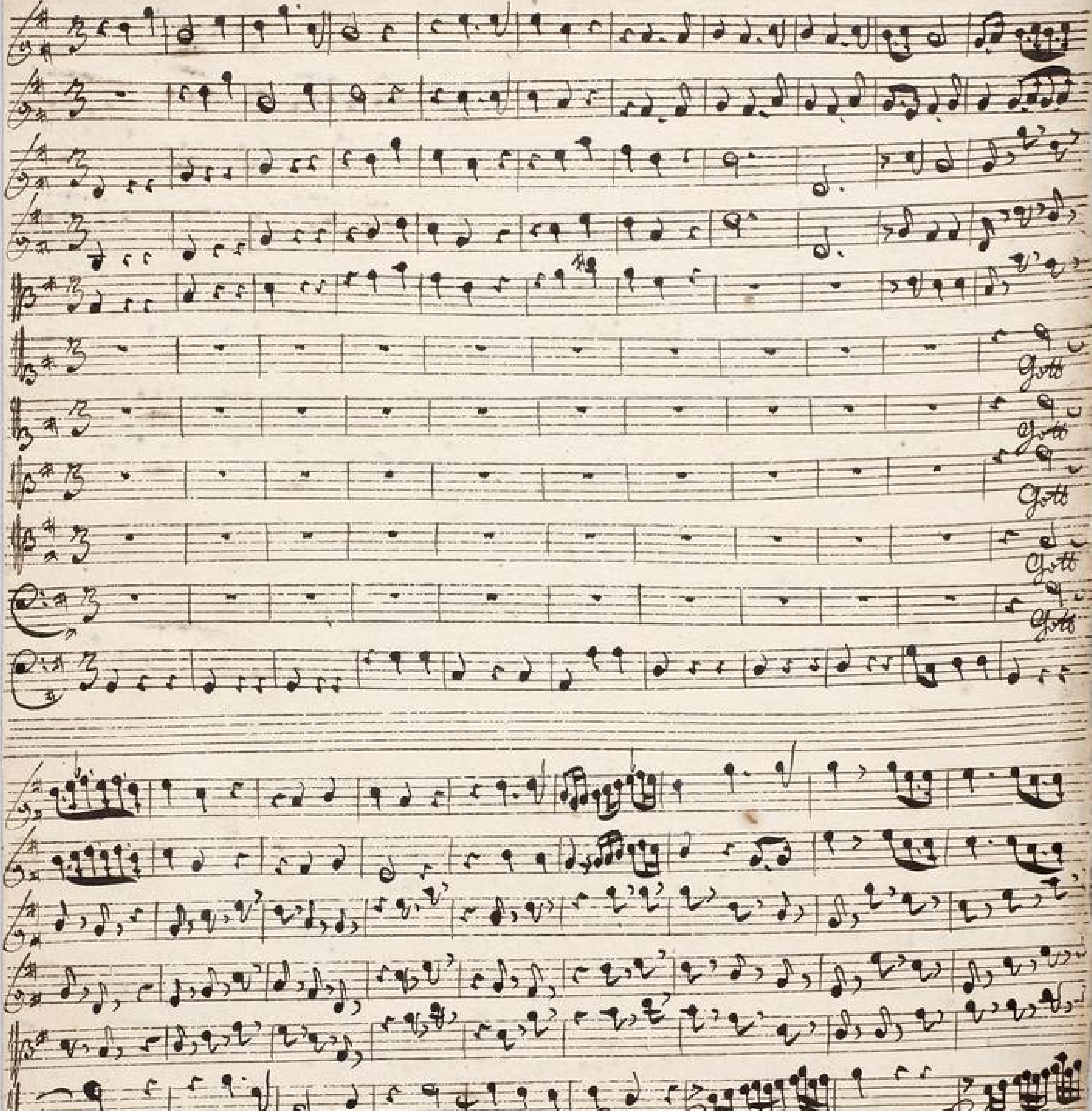

TECHNISCHE UNIVERSITÄT DARMSTADT
http://tudigit.ulb.tu-darmstadt.de/show/Mus-Ms-433-27/0003
Universitäts- und Landesbibliothek Darmstadt

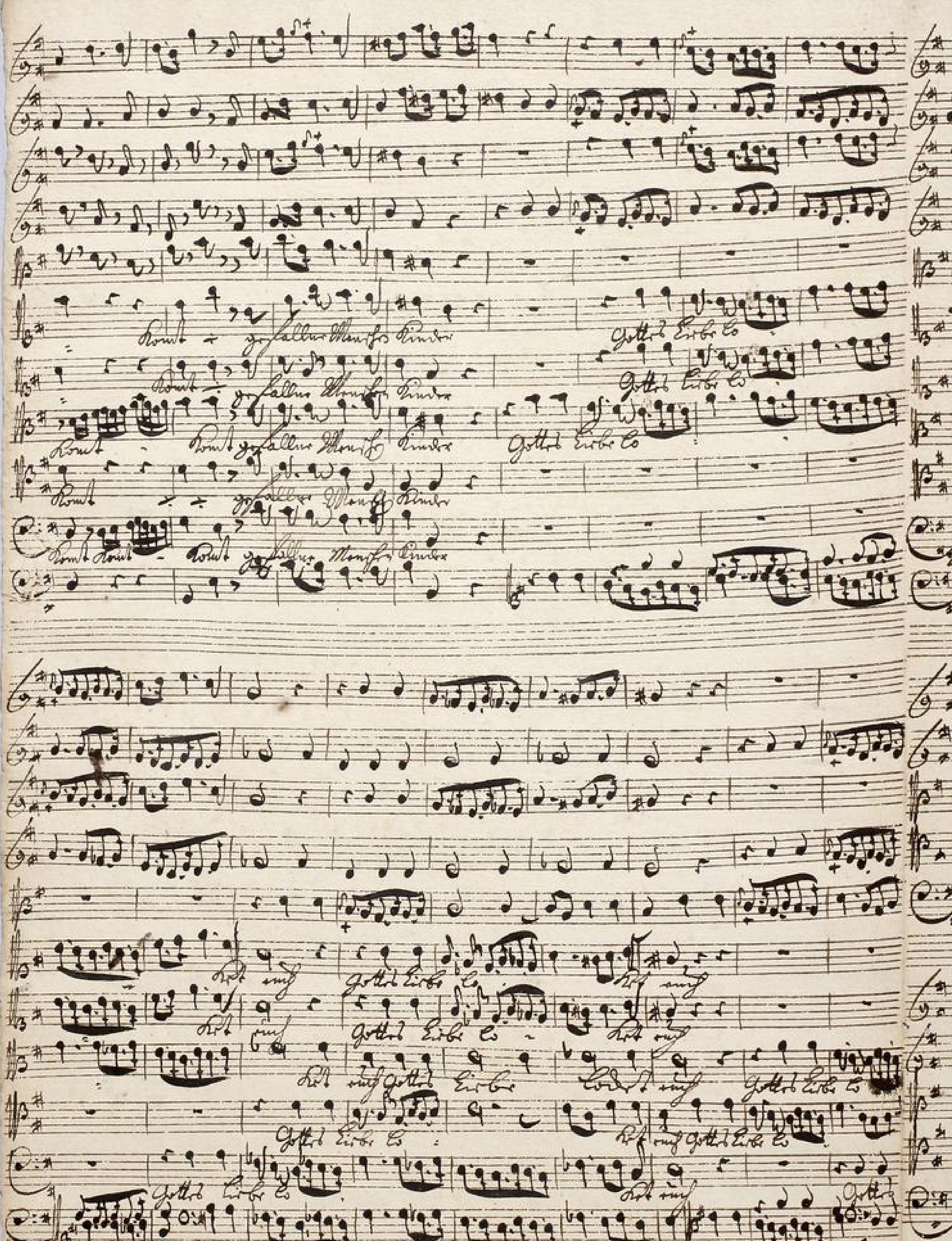

TECHNISCHE UNIVERSITÄT DARMSTADT
http://tudigit.ulb.tu-darmstadt.de/show/Mus-Ms-433-27/0004
Universitäts- und Landesbibliothek Darmstadt

Violini.

TECHNISCHE UNIVERSITÄT DARMSTADT
http://tudigit.ulb.tu-darmstadt.de/show/Mus-Ms-433-27/0005
Universitäts- und Landesbibliothek Darmstadt

und der Hoffnung klar Liebt den Herr seinen Herrn w. wahrhaft

Gott wahrhaftig klar mit dem Herrn im Glauben w. Gerechtigkeit und Heiligkeit. der Heilige Geist

ich bereit sein ganzes Ding ist mit Herrlichkeit. damit wir so stehe mit Gott die Menschheit

Gott er barmt sich unser Herr.

doch sie wird aufsteht der h. Gott Liebt die Menschheit kommt. Euch sie aber seinen Herrn

Herrn noch mehr der Heiland Maria. Die Heilige Gottes Maria w. wahrhaft Liebe Herr Güte sie will

Liebe Herr Jesu Christe. O ganz unaussprechliche Gnade. Herr sie erlöst der Sklaven Königreich.

Knecht w. unser Haupt will er Gott die Heiligkeit Herr. auf Erden sie. Verheißung so Herrlich!

3 2.

I

auf grosser Brautwagen wie

TECHNISCHE UNIVERSITÄT DARMSTADT

http://tudigit.ulb.tu-darmstadt.de/show/Mus-Ms-433-27/0007

Universitäts- und Landesbibliothek Darmstadt

TECHNISCHE UNIVERSITÄT DARMSTADT

http://tudigit.ulb.tu-darmstadt.de/show/Mus-Ms-433-27/0008

Universitäts- und Landesbibliothek Darmstadt

Herbrunck, Herr

is liebes Gelauen, dis Hertz, dis Hertz mit meinem Hertz mit meinem

Gnaden auf mein gantzes Thun ist Gnadenreich

gnädigklich auf Herr mich

in deinen Armen mich auf

Herr.

Herr mich in deinen Armen mich. Da Capo

Herr. Da Capo

TECHNISCHE UNIVERSITÄT DARMSTADT
http://tudigit.ulb.tu-darmstadt.de/show/Mus-Ms-433-27/0010
Universitäts- und Landesbibliothek Darmstadt

TECHNISCHE UNIVERSITÄT DARMSTADT
http://tudigit.ulb.tu-darmstadt.de/show/Mus-Ms-433-27/0011
Universitäts- und Landesbibliothek Darmstadt

Soli Deo Gloria.

TECHNISCHE UNIVERSITÄT DARMSTADT
http://tudigit.ulb.tu-darmstadt.de/show/Mus-Ms-433-27/0012
Universitäts- und Landesbibliothek Darmstadt

158.
27.

Gott erbarme dich unser
Amen p.

a

2 Hautb.
2 Violin
Viol
2 Cant.
Alto
Tenore
Basso

Hr. 2 p. Fr.
Vgrs.

Continuo

TECHNISCHE UNIVERSITÄT DARMSTADT
http://tudigit.ulb.tu-darmstadt.de/show/Mus-Ms-433-27/0013
Universitäts- und Landesbibliothek Darmstadt

Continuo.

Gott erbarme dich.

Da Capo.

Auf gestohn Gräbhaus.

pp.

fast bl.

pp.

fast bl.

D. Capo

Choral.

TECHNISCHE UNIVERSITÄT DARMSTADT
http://tudigit.ulb.tu-darmstadt.de/show/Mus-Ms-433-27/0015
Universitäts- und Landesbibliothek Darmstadt

Violino 1

Gott erbarme dich

Recit
tace

Gott erbarme dich

Da Capo

Recit
tace

Recitat: tacet.

Choral.

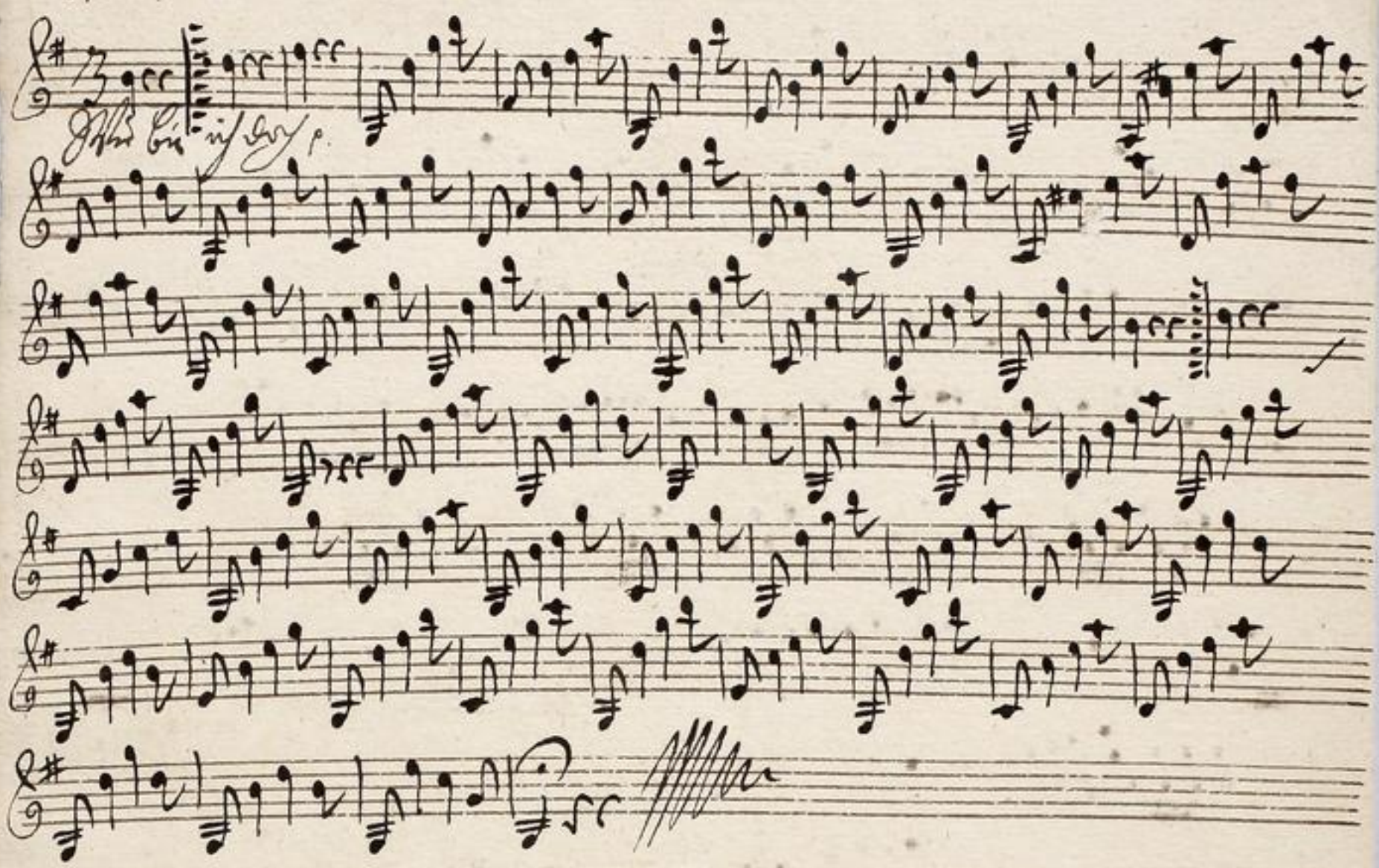

TECHNISCHE UNIVERSITÄT DARMSTADT

http://tudigit.ulb.tu-darmstadt.de/show/Mus-Ms-433-27/0017

Universitäts- und Landesbibliothek Darmstadt

Violino. 2.

Recitat
tacet

Recitat
tacet

Da capo

Recitat: tacet.

TECHNISCHE UNIVERSITÄT DARMSTADT
http://tudigit.ulb.tu-darmstadt.de/show/Mus-Ms-433-27/0018
Universitäts- und Landesbibliothek Darmstadt

Choral

TECHNISCHE UNIVERSITÄT DARMSTADT

http://tudigit.ulb.tu-darmstadt.de/show/Mus-Ms-433-27/0019

Universitäts- und Landesbibliothek Darmstadt

Viola

Recit. tacet — Gott erbarme dich — Da Capo

Recit. tacet — auf grosse Trauben

Choral.

Recitativo tacet — Da Capo

Violone

Gott erbarmt sich

Gott erbarmt sich unser

Da Capo

Auf gewohnte Gnädigen

Da Capo

Volti Subito

Choral.

TECHNISCHE UNIVERSITÄT DARMSTADT

http://tudigit.ulb.tu-darmstadt.de/show/Mus-Ms-433-27/0022

Universitäts- und Landesbibliothek Darmstadt

Violone

Gott erbarme dich.

D. Capo

Ach grosser Gnadtyran.

D. Capo

Volti

Chorale

TECHNISCHE UNIVERSITÄT DARMSTADT

http://tudigit.ulb.tu-darmstadt.de/show/Mus-Ms-433-27/0024

Universitäts- und Landesbibliothek Darmstadt

Hautb: 1.

Gott erbarm dich.

Gott erbarmt sich Recit
Da capo. tacet

Als vorher Ständgen p.

Recitat: tacet.

Choral.

TECHNISCHE UNIVERSITÄT DARMSTADT

http://tudigit.ulb.tu-darmstadt.de/show/Mus-Ms-433-27/0026

Universitäts- und Landesbibliothek Darmstadt

Hautb: 2.

Gott erbarmt sich.

Recit: tacet || Gott erbarmt sich || Recitat tacet

Da Capo

Auf gewisse Gesinnungen

Da Capo ||

Recitat: tacet

volti

Choral.

TECHNISCHE UNIVERSITÄT DARMSTADT

http://tudigit.ulb.tu-darmstadt.de/show/Mus-Ms-433-27/0028

Universitäts- und Landesbibliothek Darmstadt

Canto 1.

15

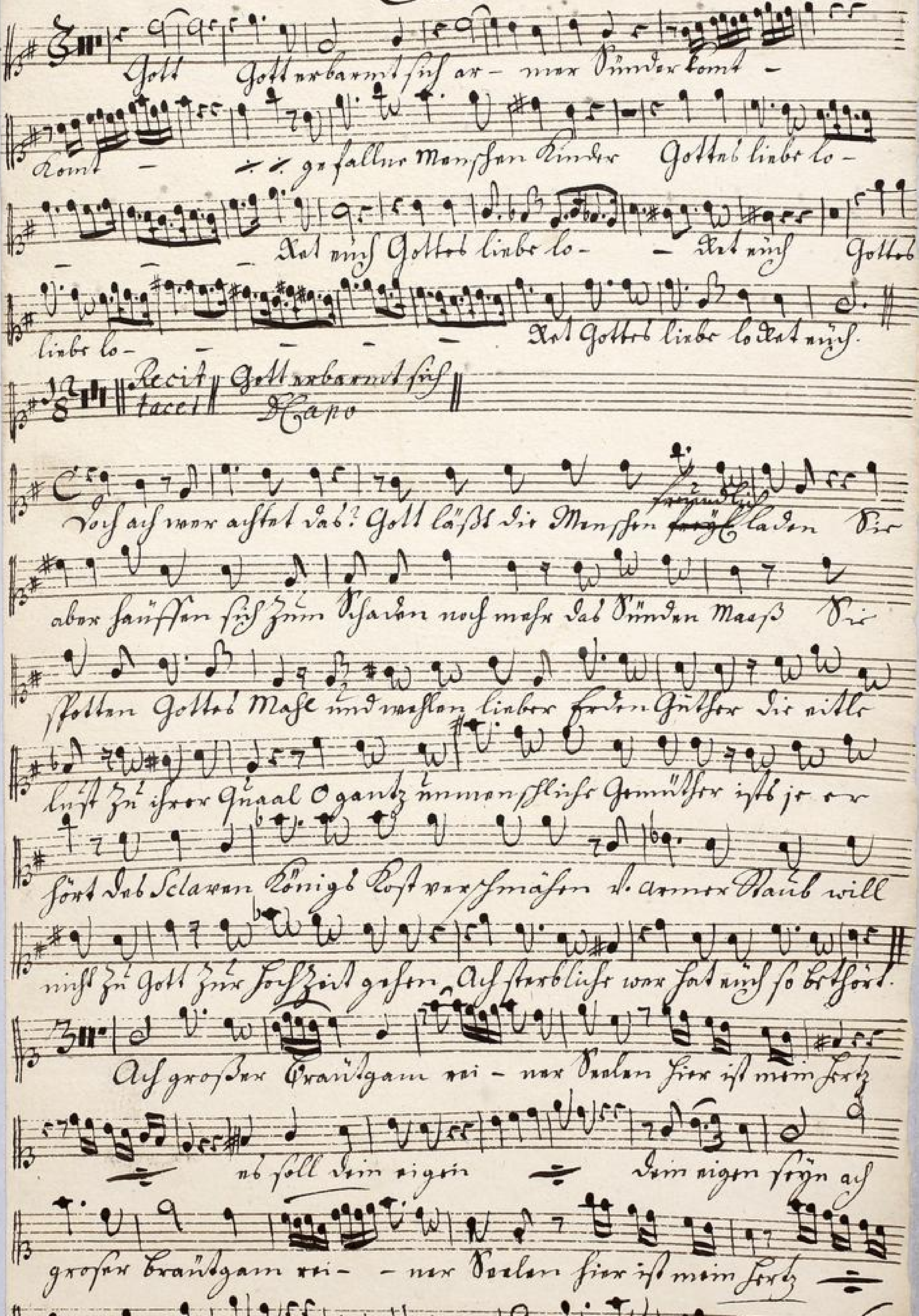

TECHNISCHE UNIVERSITÄT DARMSTADT
http://tudigit.ulb.tu-darmstadt.de/show/Mus-Ms-433-27/0029
Universitäts- und Landesbibliothek Darmstadt

ab soll Dein eigen seyn

Verbinde selbst in liebes flammen Dein Herz mit

meinem Geist zusammen zwar auf mein ganzes

Kleid ist Ungerechtigkeit Ungerechtigkeit auf Klage mich

in Deine Unschuld ein auf Klage mich in Deine Unschuld ein Capo

Recit
facet

wie bin ich doch so Herzlich froh
Er wird mich noch zu seinem Preis
daß mein
auf mich

Psalz ist Dal g und o
nun in Del Paradeis
Ihr Anfang und Del Ende
Ist Klos sie in die Hände

Amen Amen dem Dir schon
fremden Crone bleib

nicht lange Dinter mark ich mit Verlan - gen

Canto. 2.

Gott Gott erbarm dich ar - mer Sünder Komt -

Komt Komt - Komt Komt gefallne Menschen Kinder Gottes

liebe lo - - - Xst nicht Gottes liebe lo - - Xst

nicht Gottes liebe lo - - - - - Xst Gottes

liebe lo Xst nicht Recit facet Gott erbarm dich Da Capo Recit facet Aria facet

Recit facet

Ich bin ich doch so Herzlich froh Daß mir

Herr wird mich noch zu seinem Preis

Gesatz ist daß a und o

nun in der Para dieß

Der Anfang und das Ende

der Thron ist in die Hände

Amen Amen Kom du schöne Freuden Crone bleib nicht

lan - ge Deine Ward ist mit Verlan - gen

Alto.

Gott - Gott erbarm dich armer Sünder komm komm -
komm - - gefallne Menschen Kinder Gottes liebe lo - -
- - - - Ach mich Gottes liebe lobet mich Gottes
liebe lo - - Ach mich Gottes liebe lo - - - Ach lo -
- Ach lobet mich

Recit. tacet | Gott erbarm | Recit. tacet | Aria tacet

D Capo

Recit. tacet
Ach bin ich doch so fröhlich froh
Er wird mich noch zu seinem Preis
Dass mein
auf zu -
Text ist bei a mit
men in das Paradeis
Der Anfang mit das Ende
Ist klar ist in die Hände
Amen Amen Kom du schöne güldne Crone bleib nicht
lange Immer werd ich mit Verlan - gen

Tenore

Gott - Gott erbarmt sich ar- mer Sünder Kom Christ=

ge salne Menschen Kinder Gottes liebe lo- - - Xst

uns Gottes liebe lo- - - - Xst lo- - Xst uns Gottes

liebe Gottes liebe lo- Xst lockt uns Auf wie weiß wir

weiß ist die fülle seiner Gnade auf wie weiß wir weiß ist die fülle

seiner Gnade Fasset und die Noth entlade

läßt sein Roß seinen Thron und wird in Knechts Gestalt gleich

Gott will sich selbst mit unsern Seelen im Glauben und Herrlich=

keit vermählen das Hochzeit Mahl ist schon bereit sein ganzes Reich ist

und Unterschieden Und wie so sehr muß Gott die Menschen lieben.

Gott erbarmt sich Recit Aria Recitat

Da Capo tacet tacet tacet

Wer bin ich doch so herzlich froh Daß mein Schatz ist das

Er wird mich noch zu seinem Preis auf recht- mein in das

a mit G Der Anfang und das Ende amen Amen Kom

Paradeis Ist bloß in die Hände

die schöne güldne Cronen bleib nicht lan- ge Immer wartt

ich mit Verlangen

Tenore

Gott = ÷ erbarme dich aerma Sünder kenne

÷ ÷ ÷ gefallene Menschen Kinder Gottes Liebe

hat uns Gottes Liebe

hat uns Gottes Liebe Gottes Liebe

hat Gottes Gottes Liebe hat Gottes

Choral 1. 2.

Gott erbarme dich

Da Capo

Wie

Amen

Choral

TECHNISCHE UNIVERSITÄT DARMSTADT
http://tudigit.ulb.tu-darmstadt.de/show/Mus-Ms-433-27/0034
Universitäts- und Landesbibliothek Darmstadt

Basso.

Gott - Gott erbarmt sich unser Sünder komt

komt - komt ge saltne Menschen Kinder Gottes liebe lo -

- Xet nüss Gottes liebe lo - -

Xet lo Xet nüss

Recit tace

Gott erbarmt sich Recit tace Aria tace

Da Capo

die Fidelität fehlt

meinen Geist müst binden da schnöder Wesen fasset hin so wird mein

Herz von Gottes Gnaden Sünden mit grösserer Lust erfüllt sie liebet

mich ich liebe ihn dis bringt mir Himlische Vergnügen wann alles

fällt und bricht so fällt doch mine Freüdt nicht mein Glück wird ewig alt

dann noch schöner singen

Hier bin ich doch so schrecklich
Er wird mich noch ihn strafen

froh preis

Dass mein Schatz ist das A und O
auf mich mein in das Herz drück

Der Anfang
Ist Alpha

und das Ende
in die Hände

Amen Amen komt die schöne

funden Crone bleib nicht lange

Sünder warth ich mit Ehr.

lan - gen

Basso.

Gott. ÷ erbarmt sich unsrer Sünde Knecht ÷

Knecht ÷ der falschen Menschen Kinder Gottes Feinde

Ist uns Gottes Feinde

Knecht. Gott erbarmt sich Knecht. Feinde Knecht

Da Capo.

tacet tacet. tacet.

Wehe die auf der Sünden Bahn stehen, und denen nicht

Gnade, Barmherzigkeit und Friede

Amen ÷ Amen

durch unsern Herrn Jesum Christum

ist mit Amen.

fz.